



GOBIERNO REGIONAL DE LORETO

**GERENCIA REGIONAL DE
DESARROLLO ECONOMICO**



NOVIEMBRE - 2007

Eco. Víctor Villavicencio La Torre
Gerente Regional de Desarrollo
Económico

VISION DE LA REGION

SALUD

TRIOLOGIA DE EMERGENCIA

NUTRICION

EDUCACION

ATENDER

INFRAESTRUCTURA BASICA y DE SERVICIOS

AGUA – DESAGUE – ELECTRICIDAD – COMUNICACIONES -TRANSPORTE

CREAR

PETROLEO

TURISMO

LORETO REGION
PRODUCTIVA

MADERA

BIONEGOCIOS

NUESTRAS FRUTAS TROPICALES

- ✓ **La biodiversidad de nuestra amazonía permite, estacionalmente, ofertar al mercado diversas frutas de extraordinario sabor, aroma y exquisitez.**
- ✓ **Por muchos años hemos disfrutado de estos productos, pero poco han sido los intentos de industrializarlos para acercarlos a la gran demanda nacional e internacional.**
- ✓ **Frutales como: camu camu, piña, guanábana, aguaje, cocona, umarí, caimito, papaya, arazá, lúcuma, coco, ubilla, entre otros, constituyen un potencial grande para la fabricación de pulpas, concentrados, néctares, jugos, conservas, compotas, harinas, cremas, etc.**
- ✓ **Aún el desarrollo es incipiente dentro del proceso de industrialización que perseguimos. Pocas fábricas están constituidas para ese fin y se busca que a través de una agresiva promoción de inversiones, nuevas empresas se instalen y ejecuten planes de inversión en este rubro.**

EL CREDITO EN EL PAIS

- Créditos directos: US\$ 20 mil millones.
- Préstamos comerciales y a microempresas: US\$ 13 mil millones.
- Préstamos de consumo e hipotecarios: US\$ 7 mil millones.

PERU: CARTERA DE CREDITOS DIRECTA

CARTERA CREDITOS DIRECTOS

(Dic 01 - Ago 07)

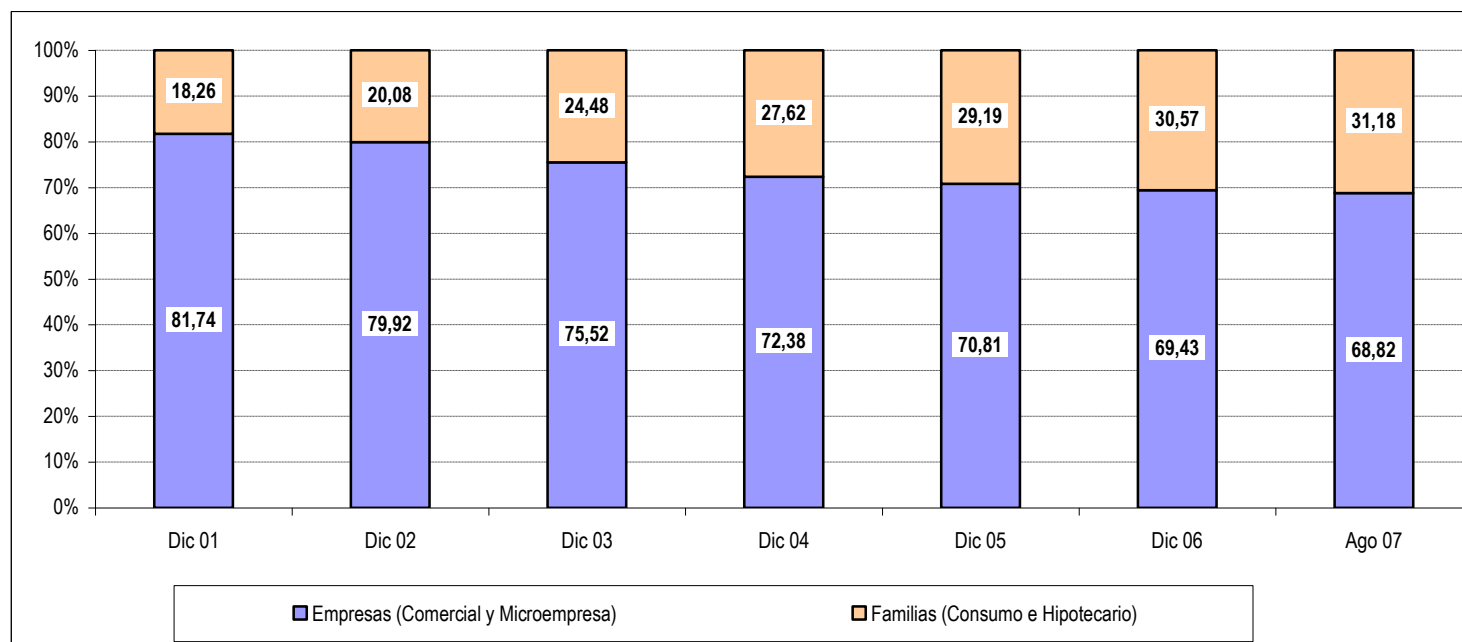

Fuente: Estadística e Información - ASBANC

Elaboración: Estudios Económicos - ASBANC

PERU: CREDITOS DIRECTOS POR SECTOR ECONOMICO

MONTO CREDITOS DIRECTOS POR SECTOR ECONOMICO

(Ago 07)

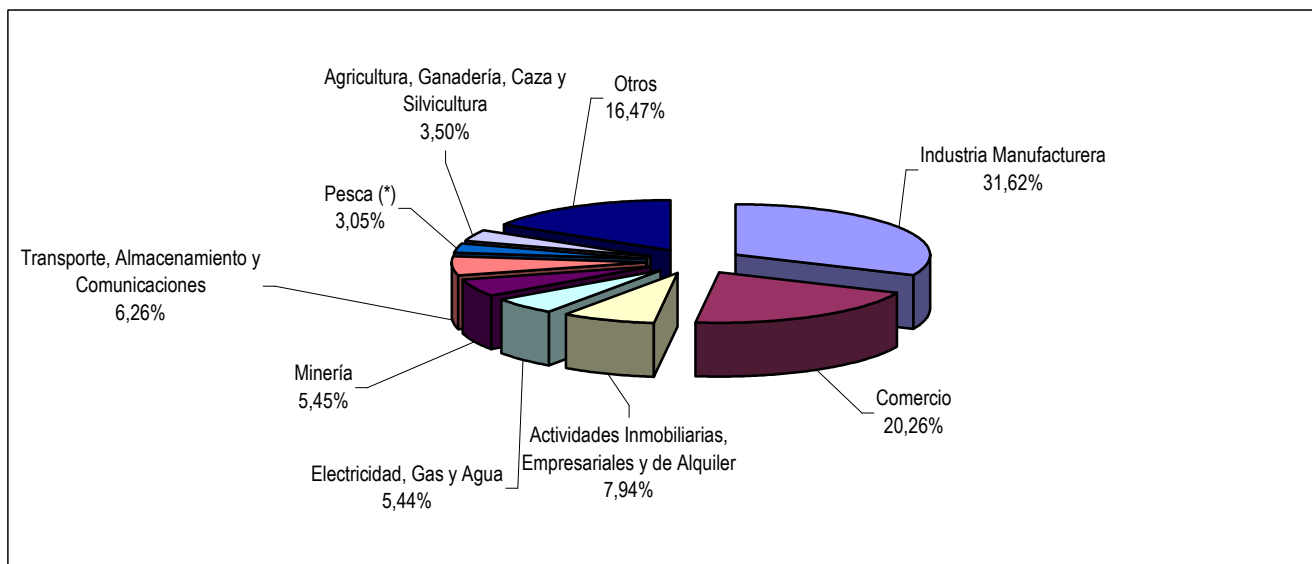

(*): sólo se refiere a pesca extractiva.

Fuente: Estadística e Información - ASBANC

PERU: CREDITOS DIRECTOS AL SECTOR MANUFACTURERO

CREDITOS DIRECTOS - INDUSTRIA MANUFACTURERA

(Dic 05 - Ago 07)

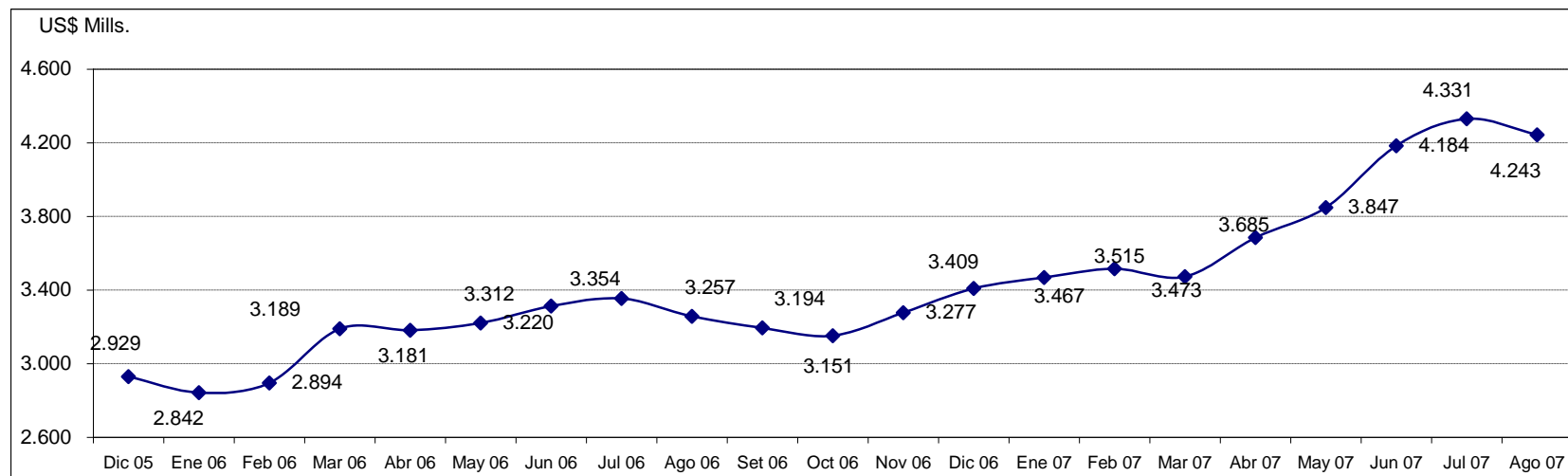

Fuente: Estadística e Información - ASBANC

Elaboración: Estudios Económicos - ASBANC

PERU: CREDITOS DIRECTOS AL SECTOR AGROPECUARIO

CREDITOS DIRECTOS - AGRICULTURA, GANADERIA, CAZA Y SILVICULTURA

(Dic 05 - Ago 07)

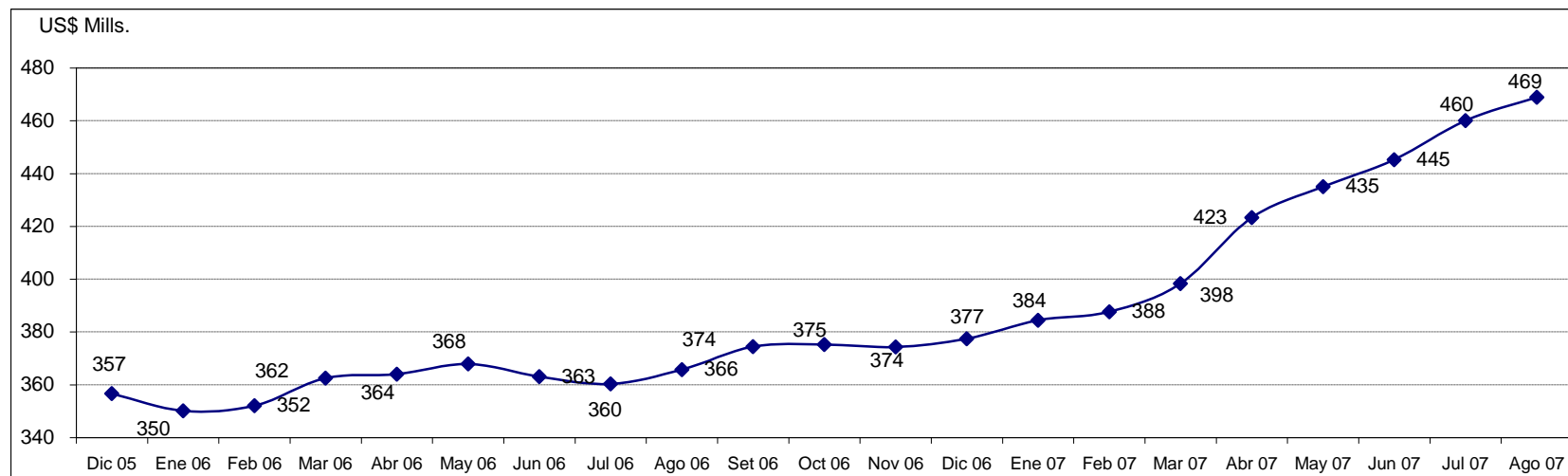

Fuente: Estadística e Información - ASBANC

Elaboración: Estudios Económicos - ASBANC

FINANCIAMIENTO AGRARIO EN LA REGION LORETO

- ✓ Diversas formas de financiamiento y apoyo crediticio se otorgaron a los agricultores durante varios años a través del **BANCO AGRARIO**, que contaba con asignación presupuestaria en cada ejercicio anual, hasta su desactivación en la década pasada por falta de recuperaciones y desvío en la cultura del crédito.
- ✓ Posteriormente el **FONDEAGRO** cubrió el vacío y colocó préstamos en crianza de cerdos y búfalos, cultivos permanentes y de pan llevar (cítricos, yuca, plátano, arroz, maíz). Luego se instalaron los **MICROCREDITOS** a través del Banco de Materiales (**BANMAT**), hasta por S/. 3,000.00, con líneas de producción libre para seguridad alimentaria: arroz, maíz, yuca, y otros.
- ✓ Posteriormente, vía el **MINISTERIO DE AGRICULTURA**, se establecieron los **FONDOS ROTATORIOS** con animales; vacunos, cerdos y búfalos. Paralelamente se manejó el **PROGRAMA DE MAQUINARIA AGRICOLA**, con Unidades Modulares para venta directa, cesión en uso, donaciones, transferencias a Comunidades Campesinas y Municipios, así como también devolución de almacenes para su distribución a Colegios Agropecuarios

- ✓ Con la reactivación del **FONDELOR**, los **Proyectos PAPA – PRODESA** colocaron créditos de campaña y agroindustriales. Actualmente, los préstamos se otorgan vía el Proyecto: "**PROGRAMA DE CREDITO AGRARIO**" - **PROCREA**, que contempla financiamiento para cultivos de sostenimiento e industriales: Sacha Inchi, Pijuayo, Cacao, Camu Camu, Yute, etc.).
- ✓ Todo este flujo económico ha generado experiencias exitosas como el **Proyecto Gyrolando de Yurimaguas** - Cadena de Lácteos - apuntalado con el **Programa de Desarrollo Ganadero**, transferido de Tarapoto a la Región Loreto. Actualmente, se vende a los Programas Sociales (**PRONAA - Vaso de Leche**) hasta 2,500 litros/día de leche fresca con compras por parte del Municipio de Alto Amazonas. Los Fondos Rotatorios con animales también tuvieron su éxito, pues se están recuperando y transfiriendo a los productores las devoluciones de los ganados entregados.

AÑO 2006: Créditos Otorgados por el Gobierno Regional

CARTERA PESADA DE CREDITO DEL PROGRAMA DE MICROCREDITOS AGRARIOS AL 31/12/03

A. PRESTAMOS								
PRESTAMOS		AGENCIAS AGRARIAS					TOTAL	
		MAYNAS	ALTO AMAZONAS	LORETO	REQUENA	UCAYALI		RAMON CASTILLA
OTORGADOS		1864	510	372	350	339	324	3759
RECUPERADOS	CANCELACION	18	13	4	3	17	5	60
	AMORTIZACION	143	122	19	15	80	86	465
EN MORA		1846	497	368	347	322	319	3699
VIGENTES		0	0	0	0	0	0	0

B.- MONTOS								
TRANSFERENCIAS S/.		AGENCIAS AGRARIAS					TOTAL S/.	
		MAYNAS	ALTO AMAZONAS	LORETO	REQUENA	UCAYALI		RAMON CASTILLA
Asignados/CTAR-L		0	0	0	0	0	0	7,000,000.00
No Ejecutado		0	0	0	0	0	0	831,445.80
Ejecutado		3,059,051.70	836,905.50	610,343.10	574,267.75	556,283.95	531,560.70	6,168,412.70
Recuperados		90,709.90	80,571.40	12,340.99	9,807.39	79,907.87	38,508.37	311,845.92
En Mora		2,968,341.80	756,334.10	598,002.11	564,460.36	476,376.08	493,052.33	5,856,566.78

Programa de Desarrollo Agropecuario - PRODESA

Cuadro resumen de recuperaciones realizados en el 2006, de las campanas de créditos 2003, 2004 y 2005

CRÉDITOS	LÍNEA	MONTO DESEMBOLSADO S/.	RECUPERADO 2006 S/.	RECUPERADO ACUMULADO S/.	% RECUPERACIÓN
CAMPAÑA 2003	ARROZ	2,651,178.17	9,372.94	792,588.18	29.9%
CAMPAÑA 2004	ARROZ	6,767,445.61	20,508.24	1,743,456.40	25.8%
	MAIZ	2,832,563.50	13,106.34	466,732.91	16.5%
	GANADERÍA	509,340.00	66,412.00	66,412.00	13.0%
	MAQUINARIA	253,032.50	23,618.51	23,618.51	9.3%
	MOLINEROS	156,000.00	87,594.04	87,594.04	56.2%
TOTAL CAMPAÑA 2004		10,518,381.61	211,239.13	2,387,813.86	22.7%
CAMPAÑA 2005	ARROZ Y MAÍZ	3,363,951.00	148,031.15	392,047.24	11.7%
TOTAL GENERAL		16,533,510.78	368,643.22	3,572,449.28	21.6%

GOBIERNO REGIONAL DE LORETO
CREDITOS OTORGADOS EN EL PERIODO ENERO - OCTUBRE – 2007
PROGRAMA DE CREDITO AGRARIO – PROCREA

Cultivos	Metas		Beneficiarios Atendidos		Presupuesto (N. S.)		Provincia
	Has.	Usuarios	Nº	Cultivos	Programado	Aprobado	
1) Seguridad Alimentaria	2,940	1,496	821	Arroz bajo riego, maíz	3,000,000	2,288,094.30	Seis (06) Provincias
2) Agroindustriales	4,440	1,314	470	S. Inchi C. Camu P. Aceitera Yute	15,464,281	6,103,042.33	Seis (06) Provincias
Total	7,380	2,750	1291	1) y 2)	18,464.285	8,391,136.63	

Otorgamiento de 1,291 créditos agrarios por parte del PROCREA – 2007: Aprobado S/8´391,136 y Desembolsado S/. 1´643,530.79.

Concesiones de Créditos – 2007

Programa de Crédito Agrario - PROCREA

Financiamiento potencial según la Línea de producción

AREA TECNICA	ESPECIES	MONTO GLOBAL
META 1		
SEGURIDAD ALIMENTARIA	ARROZ EN BARRIZAL, ARROZ BAJO RIEGO, MAIZ MENESTRAS, MANI, HORTALIZA, SOYA Y OTROS	3,000,000.00
CULTIVO AGROINDUSTRIAL	PALMA ACEITERA, CAMU CAMU, SACHA INCHI, YUTE, CACAO, PIÑA, PALMITO, YARINA TAGUA, FRUTALES NATIVOS, REFORESTACIÓN Y OTROS	15,464,281.13
CRIANZA DE ANIMALES MAYORES Y MENORES	GANADO PORCINO, GANADO VACUNO, GANADO BUBALINO, ANIMALES MENORES (CUYES Y CONEJOS)	
TOTAL		18,464,281.13

Financiamiento para Productos Agroindustriales de Exportación Para (04) cuatro años

CULTIVOS AGROINDUSTRIALES	LUGAR DE FOCALIZACIÓN	PERSPECTIVAS DE SIEMBRAS Has.	MONTOS S/.	PRODUCCIÓN TONELADAS	MERCADOS
Palma Aceitera	Yurimaguas, Contamana, Maynas, Nauta, Ramón Castilla.	20,000	150,000.000	200,000	Nacional Internacional
Sacha Inchi	Yurimaguas, Contamana, Maynas, Nauta, Ramón Castilla, Requena.	20,000	130,000.000	80,000	Nacional Internacional
Camu camu	Yurimaguas, Contamana, Maynas, Nauta, Ramón Castilla, Requena.	10,000	60,000.000	80,000	Nacional Internacional
Pijuayo Palmito	Yurimaguas, Maynas.	2,000	4,000.000	14,000.000 *	Nacional Internacional
Piña	Maynas	1,000	2,000.000	14,000	Nacional Internacional
Barbasco	Yurimaguas - Jeberos	5,000	12,500.000	50,000	Internacional
Cacao	Contamana, Maynas.	2,000	2,000.000	4,000	Internacional
Jebe	Maynas (Napo)	1,000	2,000.000	2,000	Internacional

* Tallos

MUCHAS GRACIAS

The image features the Spanish phrase "MUCHAS GRACIAS" (Many thanks) rendered in a bold, 3D font. The text is slanted upwards from left to right. Each letter is filled with a different color from the rainbow spectrum: 'M' is red, 'U' is orange, 'C' is yellow, 'H' is light green, 'A' is green, 'S' is dark green, 'G' is blue, 'R' is dark blue, 'A' is purple, and 'C' is magenta. The letters have a slight 3D effect with a grey shadow cast beneath them, giving the impression of floating above a white surface.