

Programa Consolidado Brasil



Natalia Jusselin Quispe Loyola
logisticabrasil@promperu.gob.pe



Exportaciones peruanas a Brasil

1 072 U\$ Millones exportados a Brasil durante el 2015...

Cátodos de cobre refinado, camisas y blusas de algodón, aceitunas, espárragos, orégano, uvas, cacao, tara, quinua.



Frontera Interoceánica Sur: Acceso a los estados Brasileños



OCEANO PACIFICO



Año 2015

+ 3.2 millones
Hbts
Año 2015

Fuente: IBGE

	COSTA	SIERRA	SELVA
La Libertad	1.859.640,00	Cajamarca	1.529.755,00
Piura	1.844.129,00	Puno	1.415.680,00
Lambayeque	1.260.650,00	Junín	1.350.783,00
Pro. Cons. del Callao	1.013.935,00	Cusco	1.316.729,00
Lima	9.834.631,00	Arequipa	1.287.205,00
Ica	787.170,00	Ancash	1.148.634,00
Tacna	341.838,00	Huánuco	860.548,00
		Loreto	1.039.372,00
		San Martín	840.790,00
		Ucayali	495.511,00
		Amazonas	422.629,00
		Madre de Dios	137.316,00

Ubicación geográfica



1

Lima – Nazca 460 Km
Nazca – Iñapari 1,226 Km

- **Distancia:** 1,726 Km
- **Tiempo:** 24 Horas

2

Lima – Arequipa 1025 Km
Arequipa – Iñapari 985 Km

- **Distancia:** 2,011 Km
- **Tiempo:** 27 Horas

3

Arequipa – Iñapari
985 Km

- **Distancia:** 985 Km
- **Tiempo:** 13 Horas 48 Min

Ruta Interoceánica Sur-Tramos y distancias



Evolución de las exportaciones a través de la Interoceánica Periodo 2012-2016



Fuente: Sistema Integrado de Comercio Exterior -Siscomex



Principales productos exportados a los Estados de Acre y Rondonia Vía interoceánica-2015

US\$ 804.786,00
706.627,01

Aceitunas en conserva
Kg



Aceitunas
conservadas en agua

US\$ 117.578,00

64.800,00 Kg



US\$ 432.914,00

3.539.275,00 Kg
Cementos
Portland



Tejidos de
Algodón

US\$ 82.763,00
9.329,00
Kg

US\$ 328.553,00

165.707,00 Kg
Uvas
frescas



US\$ 243.963,00
578,700

Kg
Cebollas
frescas o
refrigerada
s



US\$ 110.664,0
40,98 Kg

Demás granos y cereales,
aplastados en copos



Quinua

US\$ 83.912,00
32.000 Kg

Exportaciones en menor cuantía

Nichos de mercado en la región Norte del Brasil

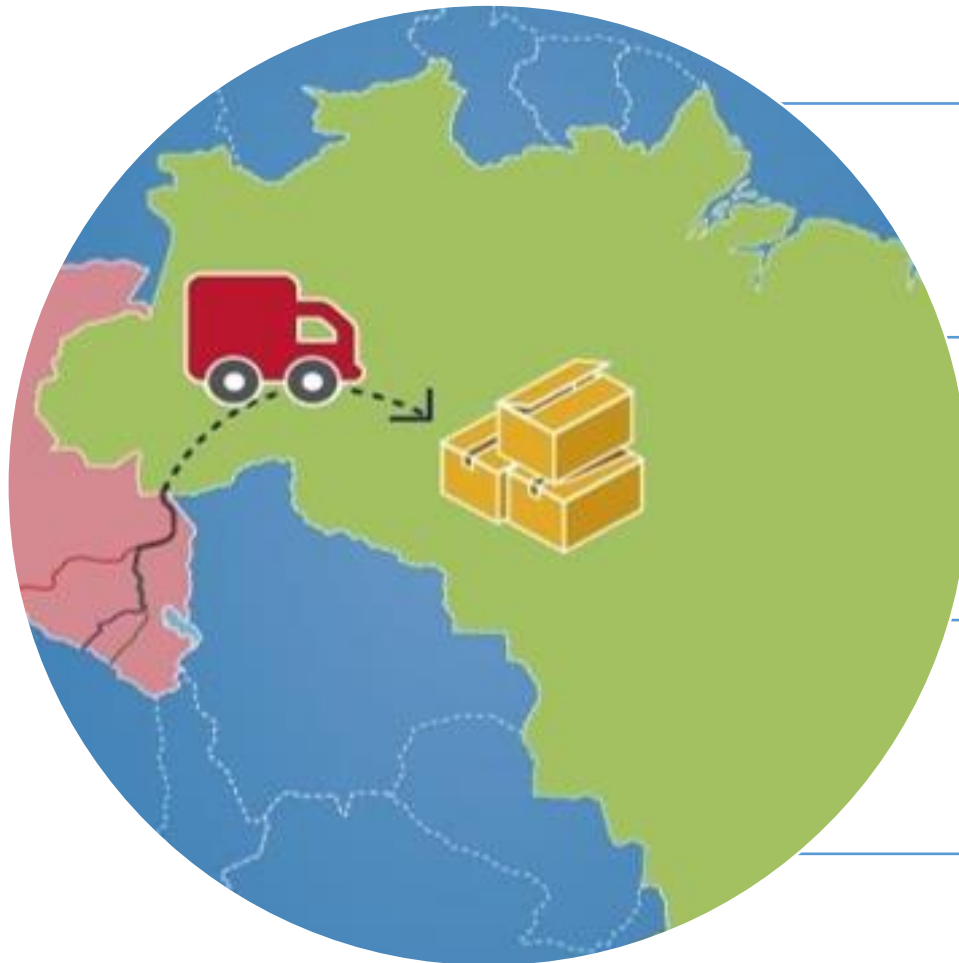

Orégano

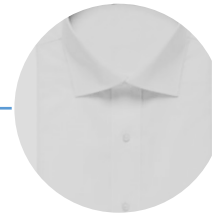

Prendas de vest



Quinua, Kiwicha y Chia



Galletas fortificadas con cereales

Programa Consolida Brasil

Programa que busca impulsar las exportaciones peruanas, a través de los corredores IIRSA, a los estados de Acre, Rondonia y Amazonas (Manaos), mediante la difusión de información logística, aduanera y de acceso; así como la identificación de las oportunidades que esta vía representa.



Programa Consolidado Brasil

Público
Objetivo



Exportadores

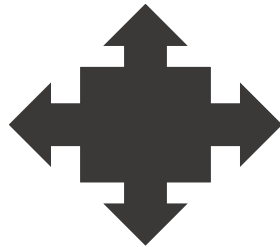

Empresas transportistas
de carga internacional
terrestre



Operadores de la
cadena logística



Importadores

Agentes Facilitadores



PERÚ

Ministerio
de Comercio Exterior
y Turismo

prom
perú

Objetivos del Programa

Fomentar las exportaciones peruanas al mercado de Brasil

Promover una mejor oferta de servicios logísticos

Fortalecer capacidades logísticas de los exportadores y transportistas de carga internacional terrestre.

Identificación de oportunidades comerciales del corredor IIRSA

Establecer un mecanismo permanente de coordinación para la agilización de la exportación a Brasil

Impulsar el desarrollo de infraestructura que favorezca el comercio bilateral entre Perú y Brasil



Actividades del Programa

10
Cartillas
de
producto
s-2014

Webs

3
C.P
2016

Guía
de
Rutas

Misiones
Logísticas
-
Encuentr
os
Bilaterale
s

Seminarios

Asistencia
técnica y apoyo
en el proceso de
Exportación
(Asistencia
técnica)



PROMPERÚ-
MINCETUR



Documentos e
información de soporte



Eventos Nacionales e
Internaciones



Guía de Rutas

Guía de Rutas

Presentación

La Carretera Interoceánica Sur que se encuentra en proceso de construcción en la zona de la Infraestructura Regional Sudamericana (IRS), en el ámbito nacional permite mejorar sustancialmente la conectividad terrestre entre los puertos de la Macrorregión Sur, mejorando y fortaleciendo la integración socioeconómica, el entorno comercial, el desarrollo familiar y colectivo y la inclusión social.

A nivel nacional, la vía Interoceánica integra a los grandes hornos de Perú y Brasil, generando un mercado de 12 millones de habitantes y acercando distancias para el mejor aprovechamiento de las oportunidades comerciales en beneficio de los consumidores.

La Carretera es una de las obras viales más importantes del país que toma por camino al Estado, al sector privado y a la sociedad en general por los grandes beneficios que otorga y que rompe con la brecha de las fronteras y distancias, facilitando una movilización ágil y un acceso a productos y servicios dignos que mejoran la calidad de vida de las personas.

Es por ello que el presente mapa de rutas de la Carretera Interoceánica Sur es una guía simple y amigable que tiene por finalidad informar y conducir de forma segura al transportista desde un punto de origen a otro de destino dentro de su zona de influencia nacional, brindando datos de servicios generales, puntos de salud, emergencias, chatos, distancias, peajes y otros puntos de interés para el transporte.

Autorizaciones para el Transporte Internacional Terrestre de Mercancías

Resolución
 - Subvención
 - Definitiva
 - Permiso Definitivo
 - Permiso Complementario

Flujograma para obtener permisos definitivos

1. Permisos Originales
 - Resolución Definitiva
 - Permiso Complementario (DCTP - MTC)
 - OT 004 habilitados
 - Resolución Definitiva
 - Documento de Identidad

2. Embarque o Carga de Mercadería
 - Representante Legal
 - Legalización Consular (Extraterritorial)
 - Designar al representante legal

3. Permisos Complementarios
 - Autorización Complementaria País Destino
 - OT 004 habilitados
 - Permiso preventivo
 - Permiso complementario

Requisitos:
 1. Subvención
 2. Tarifa de transporte de mercancías
 3. DCTP
 4. OT 004

Requisitos:
 1. Subvención
 2. Documento de identidad
 3. Documento que acredite el representante legal

Guía de Rutas

Distancias: Lima - Tacna

Nº	Desde	Hasta	Distancia
1	Lima	San Vicente de Cañete	132.2 Km
2	San Vicente de Cañete	Ica	149.0 Km
3	Ica	Nasca	148.4 Km
4	Nasca	Camaná	391.1 Km
5	Camaná	Arequipa (La Republica)	132.6 Km
6	Arequipa (La Republica)	Moquegua (Mortajvo)	172.9 Km
7	Moquegua (Mortajvo)	Tacna	151.1 Km

Tramos de la Carretera Interoceánica Sur

Tramo	Ruta
Tramo A	San Juan de Marcona - Urcos
Tramo B	Urcos - Puente Inambari
Tramo C	Puente Inambari - Inepari
Tramo D	Azuágara - Puente Inambari
Tramo E	Matarani-Julaca / Ilo-Azuágara

- En el año 2011, se elaboró la guía de rutas de la carretera Interoceánica Sur
- Autorizaciones para el transporte internacional, flujogramas para obtener permisos, y distancias de los puntos logísticos.

Página Web



PERÚ

Ministerio de Comercio Exterior y Turismo

www.mercadobrasilero.com.pe

Web

Lanzamiento en el año 2015



Contacto -Mincetur

www.mercadobrasilero.com.pe/contactenos_5.html



[Inicio](#) [Mapa del Sitio](#) [Contacto](#)

Buscar... 

[Inicio](#)

[Acceso a Mercados](#)

[Intercambio Comercial](#)

[Oficina Comercial Brasil](#)

[Consolida Brasil](#)

[Logística y Transporte](#)

[Eventos](#)

[Contacto Comercial](#)

Formulario de Contacto

[Inicio](#) » [Programa Consolida Brasil](#) » [Contacto](#)

Gracias por visitar la página web del Mercado Brasilerero.

Si desea contactarnos via e-mail puede realizarlo a través del correo electrónico: mercadobrasil@mincetur.gob.pe o vía telefónica al 513-6100 Anexo: 1659

Nombres y Apellidos(*)

Correo electrónico(*)

Asunto(*)

Mensaje(*)

Enviar

Consolida Brasil

[Presentación](#)

[Guía práctica](#)

[Boletines del Consolida Brasil](#)

[Registro para operadores logísticos](#)

[Registro de empresas exportadoras](#)

[Empresas registradas](#)

[Contacto](#)

Redes de Sociales



Registro de empresas exportadoras

www.mercadobrasilero.com.pe/registro_exportador_5.html



[Inicio](#) [Mapa del Sitio](#) [Contacto](#)

Buscar...

- [Inicio](#)
- [Acceso a Mercados](#)
- [Intercambio Comercial](#)
- [Oficina Comercial Brasil](#)
- [Consolida Brasil](#)
- [Logística y Transporte](#)
- [Eventos](#)
- [Contacto Comercial](#)

Registro de empresas exportadoras

[Inicio](#) » [Consolida Brasil](#) » Registro de empresas exportadoras

Empresas

Si desea ser registrado como parte del Programa Consolida Brasil, por favor, complete los siguientes datos.

Nombre de la empresa(*)

RUC(*)

Dirección(*)

Tipo de empresa

Distrito

Teléfono(*)

Fax:

Sitio Web:

Correo electrónico(*)

Los campos con (*) son obligatorios.

Menú Consolida Brasil

[Presentación](#)

[Guía práctica](#)

[Boletines del Consolida Brasil](#)

[Registro para operadores logísticos](#)

[Registro de empresas exportadoras](#)

[Empresas registradas](#)

[Contacto](#)

Redes de Sociales



SIICEX
Sistema Integrado de Información Comercio Exterior

TU NEGOCIO NO TIENE FRONTERAS.
Gracias al convenio de colaboración PromPerú - DHL, podrás recibir un descuento del 15% para tus exportaciones y asesoría personalizada según lo requieras. Descubre más beneficios aquí
Llámanos al 575 44 33 - Anexos 1729 / 3358 / 3369 / 5014 o escribenos a pymexporta@dhl.com

prom_perú
DHL

10 de mayo del 2016

Inteligencia de Mercados | Informes de las exportaciones peruanas por sectores

Logística de Exportación | Calculador de Fletes | Perfiles Logísticos | Directorios | **Consolida Brasil** | Logística de Frecuencias | OEA

Programa Consolida Brasil

Consolida Brasil es un programa para facilitar el acceso al mercado brasileño a través del aprovechamiento de la Carretera Interoceánica, y tiene como objetivo impulsar el comercio bilateral por parte de las empresas exportadoras, disminuir los costos logísticos y de transporte por medio de la consolidación de carga.

Consolida Brasil cuenta con el apoyo del Ministerio de Comercio Exterior y Turismo - MINCETUR a través de la Dirección Nacional de Desarrollo de Comercio Exterior, en conjunto con PROMPERU y la participación de las principales autoridades que intervienen en el proceso de exportación (SUNAT, SENASA, CANCELERIA y otros). El programa está dirigido a Empresas exportadoras con clientes en Brasil y Operadores de carga y/o transportistas con permiso complementario.

Boletines Informativos

- Boletín Informativo 01: Programa Consolida Brasil
- Boletín Informativo 02: Autorización para el Transporte Internacional Terrestre de Mercancías a Brasil
- Boletín Informativo 03: Oportunidades de Negocio en Brasil: Estados de Acre y Rondonia
- Boletín Informativo 04: Productos peruanos autorizados para ingresar a Brasil
- Boletín Informativo 05: Servicios en la carretera Interoceánica Sur camino hacia Brasil

Cartillas Informativas

- Cartilla 01: ¿Qué es consolida Brasil?
- Cartilla 02: Guía de Ruta de Interoceánica Sur y líneas de transporte de carga internacional
- Cartilla 03: Documentos Exportador Peruano - Exportaciones Perú y Brasil
- Cartilla 4: Documentos requeridos para ingreso de Mercancías a Brasil - Versión 1
- Cartilla 5: Documentos requeridos para ingreso de Mercancías a Brasil - Versión 2
- Cartilla 6: Instrucción Normativa del MAPA

Notas Informativas

- Nota Informativa 01: MAPA define norma de inspección y certificación de embalajes de madera
- Nota Informativa 02: Autorización extraordinaria de ingreso de transportistas a Brasil

Información del Programa

- Origen del Programa: Consolida Brasil
- Presentación del Programa: Consolida Brasil - OCEX BRASIL. Exportador: Antonio Castillo
- Presentación del Programa: Consolida Brasil - MINCETUR/PROMPERU Versión 2016
- Presentación del Programa: Consolida Brasil - PROMPERU

Actividades del Programa

- Actividad 01: Elaboración de cartillas de Productos priorizados
- Actividad 02: Elaboración de guía de rutas
- Actividad 03: Ferias y eventos
- Actividad 04: Misiones logísticas - Seminarios y talleres

Resumen de eventos: Realizados y programados

Público Objetivo del Programa

- Empresas exportadoras
- Operadores Logísticos Internacionales
- Empresas transportistas de carga internacional terrestre - Directorio 2016
- Directorio General 2016



www.siicex.gob.pe/siicex/portal5ES.asp?page=855.82900

✓ Mercado Brasileiro

- Análisis de alternativas para la utilización de la carretera interoceánica Sur
- Guía de Requisitos de Acceso de Alimentos a Brasil
- Guía práctica para exportar a los estados de Acre, Mato Grosso, Rondonia y Amazonas.

Cartillas de productos



En el año 2014, se elaboraron 10 cartillas de productos con potencial exportador hacia el mercado de Brasil

Detallan los requisitos fitosanitarios, documentación aduanera, información logística, entre otros requisitos

Los diez productos priorizados son: Ajo, Cebolla amarilla, conservas de pescado, Fideos, Frijol, Orégano, Quinua, Uva, prendas de vestir y Aceitunas en conservas.



Para el segundo semestre del 2016 se presentarán la elaboración de 3 cartillas de nuevos productos (Papa, tomate y zanahoria)

Cartillas Informativas

INSTRUCCION NORMATIVA MAPA (Ministerio de Agricultura Pecuaria y Abastecimiento) N° 32 / 2015



(Vigente desde 01-02-2016) Normativa que establece los procedimientos de inspección y certificación fitosanitaria de los embalajes y soportes de madera, en bruto, para ser utilizados como material en la fabricación de los embalajes de madera para los productos de exportación o importación.

El Ministerio de Agricultura Pecuaria y Abastecimiento de Brasil adoptó para sus inspecciones las directrices de la Norma Internacional para las Medidas Fitosanitarias N° 15 – NIMF, asimismo la marca internacional definida por la Convención Internacional de Protección Fitosanitaria – CIPV, denominada marca IPPC. Por lo mencionado para certificar los embalajes, estos tendrán que ser sometidos a un Tratamiento fitosanitario oficial aprobado y reconocido por la NIMF 15.

Marca IPPC

La Marca IPPC es aplicado en embalajes de madera. Debe contener obligatoriamente los siguientes elementos:

- IPPC: Figura de la marca
- PE: Simbología ISO para el Perú
- XXX: Identificación de la empresa autorizada por SENASA
- YY: Abreviatura del tratamiento fitosanitario (HT, HT-KD o BM)

Debe ser visible, permanente, no transferible, legible y aplicado inmediatamente después del tratamiento y solo en locales autorizados.

Tratamientos F. permitidos

Los tratamientos permitidos por la normativa son los siguientes:

- Tratamiento térmico o secado con estufa (HT-KD)
- Tratamiento térmico vía calentamiento dieléctrico con uso de los microondas (HT)
- Fumigación con bromato de metilo (BM)

NOTA: Los tratamientos solamente podrán ser realizados por las empresas autorizadas por SENASA.

Indicaciones

- El Certificado Fitosanitario debe emitirse antes de que se realice el despacho aduanero de exportación y/o
- Durante la vida útil del embalaje **no se necesitará** recibir un **nuevo tratamiento** o aplicación de la nueva marca, en cualquier país, que no haya sido reparado, reciclado o alterado de alguna forma, y este libre de plagas vivas o señales de infestación viva.

Objetos de inspección:

- Cajas, cajones, jaulas, bobinas y corchetes
- Palets, tarimas, excrementos de carga, material de relleno, soportes, amarras, pesas, apoyos, bloques, cuñas, madera de almacenamiento, maderas de apertura o separación, ángulos y listones, también son sometidos a las inspecciones los embalajes de maderas destinados al reciclaje, re fabricación, reparación, mantenimiento, recuperación o remonte.

Objetos excluidos de inspección:

- Embalajes y soportes de madera totalmente procesados, tales como madera contrachapada, virutas de madera y hojas de laminado de madera, productos utilizando pegamento, calor, presión o una combinación de los mismos.
- Barriles de vino o de bebidas alcohólicas que fueron calentados durante fabricación.
- Cajas de regalo para vino, cigarrillos u otros productos hechos de madera tratada o procesada de tal manera que sean incapaces de transmitir plagas.
- Aserrín, virutas de madera, astillas de madera y lana de madera cuando se utilicen como embalaje y soporte.

PERUANO

PRENDAS DE VESTIR	FRUOL	QUINUA	FIDEOS
Periodo 2012-2016 US\$ 14.582.359,30 4.654,95 TN	Periodo 2015 US\$ 476.330,15 348,00 TN	Periodo 2015 US\$ 5.008.025,91 1.104,20 TN	Periodo 2015 US\$ 2.894.291,40 944,26 TN





La carga cruja la frontera y llega a Río Blanco



Empresas de transporte: Atlas Cargo S.A.C., IMP. e EXP. "Aldiaba E.I.R.", Serulmetosa E.I.R.L., Transportes Atland S.R.L., Transportes Unidos del S.A.C.

Los distancias

San Juan de Marcona	51
Ayun de Marcona - Iloco	72
Puerto Iloco	3
Ilo Ilo - Iloco - Inapari	407
Iloco - Puerto Iloco	304
Iloco - Iloco / Rio - Agüero	360,2 / 36
Ilo - Rio Blanco	36

CONSOLIDA BRASIL

DOCUMENTOS REQUERIDOS PARA INGRESO DE MERCANCÍAS

Listado de documentos a presentar por los Transportistas de carga Internacional

- Gaite de Remisión
- Título de Boleto
- Cargos de propiedad
- Carta de Temperatura
- CMR o Pasaporte vigente
- Licencia de Conducir vigente, otorgada conforme a ATTE
- Copia de la Placa de Seguros
- Certificado de Inspección Técnica
- Manifiesto Internacional de Carga / Declaración de Tránsito Aduanero
- Carta Porter Internacional por Carretera
- Conocimiento de Transporte Internacional
- Copia del permiso complementario, permiso provisional y/o permiso ocasional otorgado conforme a ATTE
- Copia de la relación de vehículos habilitados, anexo de la copia del permiso revisado.

- Factura comercial:** Debe ser llenada de manera clara. La factura debe estar visada por la Embajada de Brasil en el Perú. Es conveniente tener uno o dos folioscopios legalizados por un notario público del Perú.
- Certificados:** Certificados de Origen / Certificado Fitosanitario o Zosanitario del producto / Certificado Fitosanitario de los embalajes / Certificado de Calidad.
- Cajas de carga:** Debe ser emitido por el exportador o empresa importadora y contener los sellos, Firmas y/o acompañados de los documentos que cubren el proceso de importación.
- Packing List o lista de embarque:** Es emitido por el vendedor y muestra el detalle de la mercancía embarcada a Brasil.
- Manifiesto internacional de carga (CMR):** Documento emitido por el transportista y contiene una lista de las mercancías que constituyen el cargamento.
- Derecho de tránsito aduanero (DTA):** Comprobante que demuestra el pago realizado para iniciar el procedimiento aduanero en Brasil. El pago debe ser realizado en el Banco de Brasil (Cuenta con sucursales en Lima y Iquitos) y el pago es otorgado por el exportador, pero debe ser presentado por el transportista.
- Declaración aduanera de mercancías (DAMI):** Es elaborada por el exportador de acuerdo a la carga estar aduaneramente autorizada. Se debe tener en cuenta que en Madre Dios existen tres sucursales de agencias de aduanas habilitadas en Puerto Maldonado.

Requisitos exigidos para el Transporte Internacional de mercancías por carretera-Cono Sur

- Permiso originario o Documento de Identidad**
 - Debe tener vigencia legal, de la empresa en el país de origen.
 - Nombre del Representante legal del país de origen. Presentación del título a declarar / Copia del contrato de carga / vigencia de permiso / Anexo la declaración de los vehículos autorizados.
- Permiso complementario**
 - Documento de identidad bronce que acredite permiso originario.
 - Prueba de la diligencia, en la que describe los datos permitidos del representante legal con el que podrá presentarse a la empresa.
- Carta Porter Internacional- Conocimiento de Transporte Internacional**
 - Regla básica y Dirección del transportista.
 - Nombre y Dirección del vendedor, aduanero y consignatario.
 - Placa de la mercancía, País, Cantidad, clase de bultos, peso (debe estar que se requiera según el país de destino).
- Declaración de Tránsito aduanero internacional**
 - En la Aduana de partida se deberá presentar la declaración DTA, luego de realizada se otorgará el permiso.
 - En la Aduana de paso de frontera de entrada en la Aduana de destino se comenzará un despacho de DTA.
- Manifiesto de carga internacional**
 - Según Anexo "Transporte Aduanero" N° 41, N° 28 indica que se requiere Manifiesto de Carga Internacional para el paso por las aduanas de paso de frontera de los vehículos de transporte por carretera.
- Placa de seguro de responsabilidad civil**
 - El Seguro de la responsabilidad civil por daños a la carga transportada no debe ser válido a la responsabilidad civil legal del país de destino por conducto de viaje internacional.
- Licencia de conducir del conductor autorizado:**
 - SOAT
 - Gaite de remisión
 - Título de Propiedad
 - Carta de Temperatura
 - Pasaporte vigente

Documentos brindados por el exportador al transportista Internacional



- Factura comercial
- Certificados
- Packing List
- Manifiesto de Carga
- Declaración de Tránsito Aduanero (DTA)
- Permiso de Tránsito Internacional
- Declaración de Tránsito Aduanero (DTA)
- Declaración de Tránsito Aduanero (DTA)

Misiones Logísticas – Comerciales

Encuentros binacionales



- Tienen por finalidad propiciar vínculos y relaciones comerciales entre operadores logísticos peruanos y sus pares de Brasileños.
- Asimismo se desarrollan ruedas de negocio entre exportadores peruanos y compradores de Brasil.
- Comprende actividades como: visitas de prospección, mesas de trabajo, foro empresarial, ruedas de negocios, entre otros.

Misiones logísticas –

Encuentros

híbridos

Año	2010		2012	2013		2014	2015	
Mes	19,20,21 y 22 de Julio	4,5,6 y de Noviembre	8 y 9 de agosto		30 y 31 de octubre	25 y 26 de agosto	23,24 y 25 de Julio	17 y 18 de noviembre
Evento	1º Misión Logística	Misión Empresarial Expo PERÚ-BRASIL	2º Misión Logística, en el marco de EXPO PERÚ-BRASIL		3º Misión Logística, en el marco de EXPO PERÚ-BRASIL	Misión Inversa	4º Misión Logística	5º Misión Logística, en el marco de FIAM EXPOAMAZONÍA
Actividades realizadas	Misión Logística en Acre, Rondonia y Matogrosso	- Foro de Negocios Rueda de Negocios de Exportación	- Seminario Logístico Rueda de Negocios	Mayo: Lanzamiento Oficial del Programa Consolida Brasil	- Foro Empresarial - Rueda de Negocios - Visitas de prospección - Mesas de trabajo	- Seminario Logístico - Rueda Empresarial Visitas guiadas a puerto Matarani y CETICOS Matarani	- Foro de facilitación logístico y de transportes Rueda de Negocios (Sector Comercial, Sector Logístico, Sector Turismo)	- Foro de Facilitación Logística y Transporte - Rueda de Negocios - Rueda de Contactos Logísticos - Visita Zona Franca de Manaus. Prospección de mercado en centrales de abastecimiento locales e Hipermercados
Lugar	- Acre, Rondonia y Matogrosso	Sao Paulo	Rondonia (Porto Velho)		Minas Gerais (Belo Horizonte)	Arequipa-Perú	Acre (Rio Branco)	Amazonas (Manaos)

Resultados de Misiones logísticas – Encuentros binacionales 2015

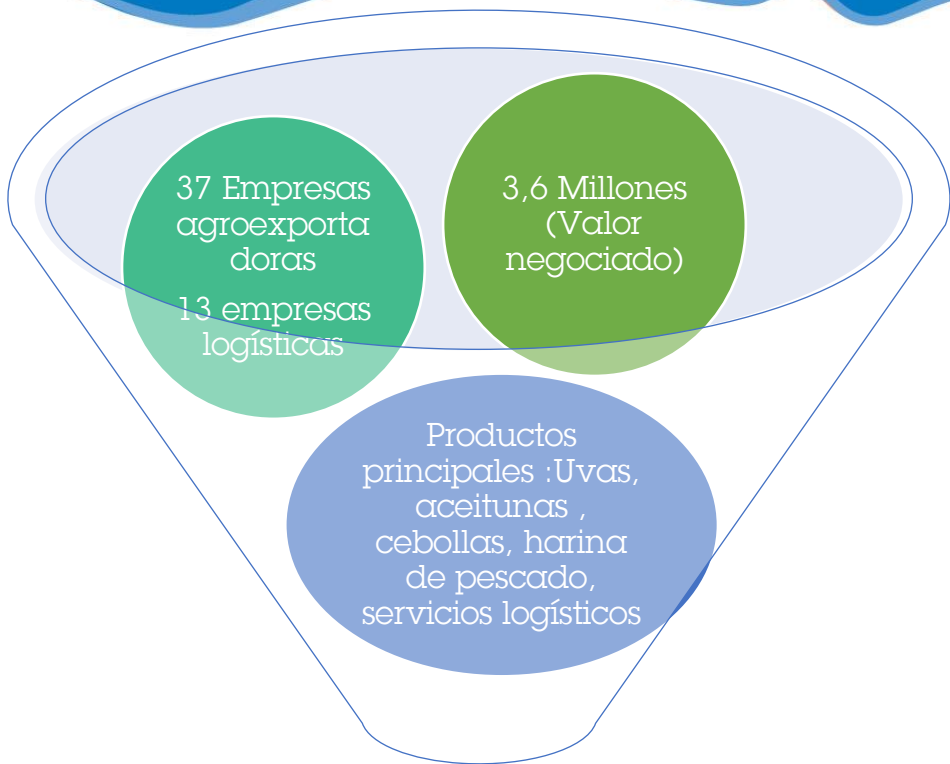

Misión comercial en el estado de Acre

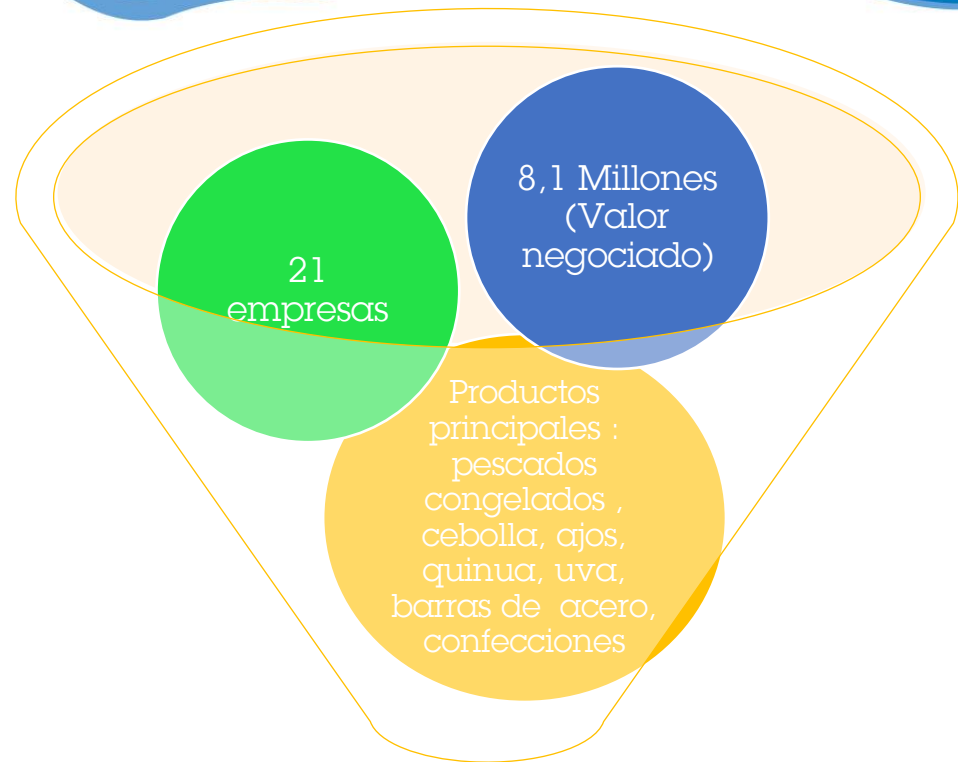

Misión comercial en el estado de Amazonas

Misión logística – Encuentro binacional 2016

Misión logística y
comercial a)

Rondonia - Brasil
Porto Velho
12 y 13 Setiembre

Cronograma 2016



Seminarios Especializados



- Alcances sobre los requisitos de acceso al mercado brasilero
- Condiciones del cumplimiento de requisitos de aduaneros, fitosanitarios y de transporte
- Tiene como panelistas funcionarios de MINCETUR, MTC, SUNAT, SENASA, SANIPES, Autoridad Portuaria Nacional y PROMPERU.

Seminarios Especializados

2014

Seminarios y conversatorios realidades



1. Lima, Jul.
2. Tacna, Oct

3. Cusco,



1. Madre de Dios, Febrero
2. Arequipa, Abril
3. Tacna, Junio
4. La Libertad, Setiembre
5. Piura, Octubre
6. Tarma, Noviembre

2015

Entidades expositoras



PERÚ Ministerio de Transportes y Comunicaciones



PERÚ Ministerio de Comercio Exterior y Turismo

SENASA
Servicio Nacional de Sanidad Agraria
PERÚ

prom
perú



SANIPES



SUNAT

Seminarios Especializados - 2016

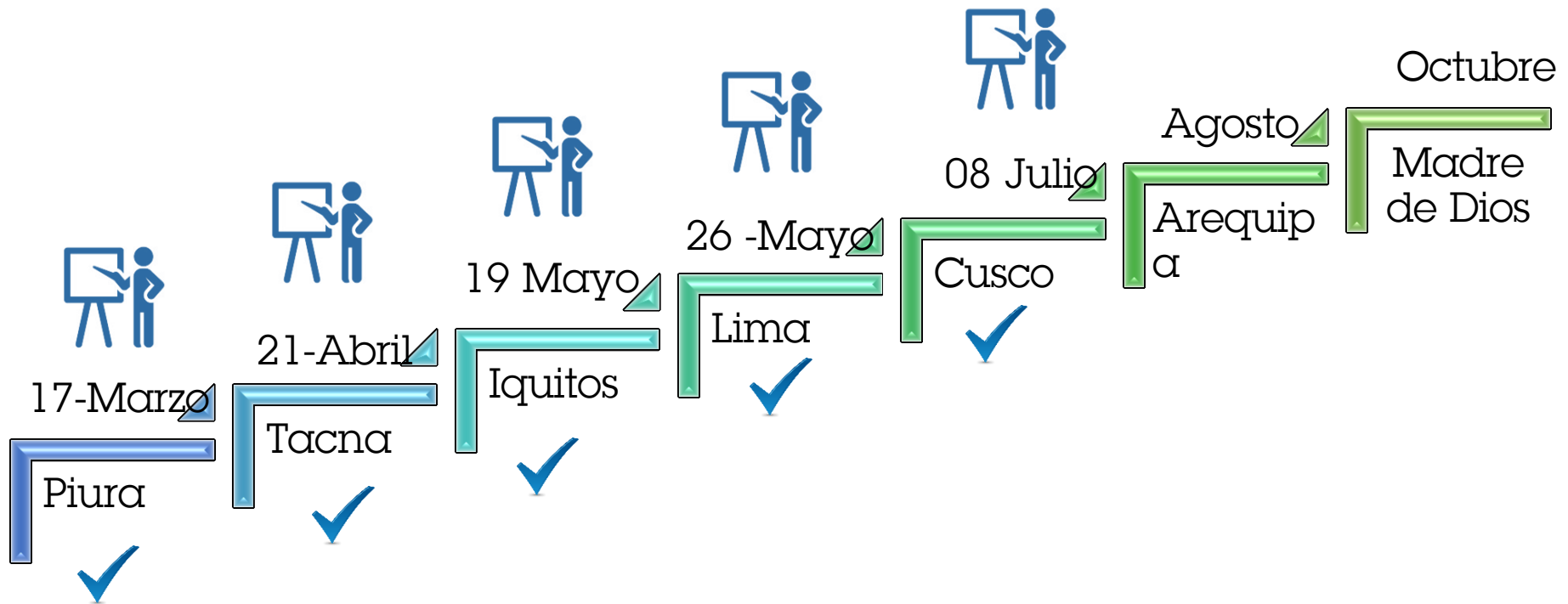

IIRSA SUR



La Concesionaria IIRSA Sur, construyó y actualmente rehabilita, mejora, mantiene y opera por concesión los 656 km de carretera que une la ciudad de **Urcos** en **Cusco** hasta **Inápari** en **Madre de Dios**, frontera con Brasil.

Tramo 2



Tramo 3



IIRSA SUR



Imagen tomada de la página web : www.iirsasur.com.pe

Servicios:

1. Servicios de Centro de Control del operaciones:
 - Servicios de Postes SOS, Servicio de Patrullaje y Auxilio Mecánico
2. Servicios de Peaje-grúas
3. Servicio de Mantenimiento

Contacto-Promperú

E-mail:

- logisticabrasil@promperu.gob.pe
- Jganoza@promperu.gob.pe



Teléfono:

**(511) 616 7400 Anexo:
2510**

