

La Calidad en el Comercio Internacional de Alimentos

Claudia Solano

Coordinadora Dpto. de Gestión de Calidad

csolano@promperu.gob.pe

PROMPERU

Seminario Miércoles del Exportador - PromPerú

06 de junio de 2018

Lima, Perú



Temas:

- Introducción.
- La exportaciones peruanas.
- Acuerdos Comerciales.
- PENX
- Agroexportaciones.
- Evolución de las Agroexportaciones.
- Requisitos de exportación.

El mayor crecimiento de los últimos cinco años

Var. % de las exportaciones totales 2013 - 2017



Fuente: SUNAT Elaboración: Promperu

Exportaciones
2017
US\$44,2
Mil millones

Crecimiento Var. %
22%

2017

181 mercados en el mundo, son destino de las exportaciones de 7, 849 empresas

Principales mercados destino

2010



2017



Fuente: SUNAT
Elaboración: PROMPERU

Las exportaciones peruanas (millones de US\$)

SECTOR	2013	2014	2015	2016	VAR % 2016-2015	TCP % 2013-2016
TOTAL TRADICIONAL	31,490.16	26,915.11	22,779.70	25,447.18	↑ 11.7%	↓ -19.2%
Minero	23,492.07	19,597.31	18,222.57	20,999.51	↑ 15.2%	↓ -10.6%
Pesquero	1,711.67	1,733.23	1,456.95	1,269.03	↓ -12.9%	↓ -25.9%
Petroleo y gas natural	5,497.14	4,721.18	2,377.43	2,301.15	↓ -3.2%	↓ -58.1%
Agrícolas	789.28	863.38	722.75	877.5	↑ 21.4%	↑ 11.2%
TOTAL NO TRADICIONAL	11,078.28	11,726.28	10,906.78	10,789.86	↓ -1.1%	↓ -2.6%
Agropecuario	3,407.89	4,202.48	4,390.48	4,681.46	↑ 6.6%	↑ 37.4%
Textil	1,927.97	1,806.48	1,330.85	1,196.21	↓ -10.1%	↓ -38.0%
Pesquero	1,066.97	1,189.06	950.67	924.57	↓ -2.7%	↓ -13.3%
Químico	1,509.89	1,522.52	1,404.84	1,340.85	↓ -4.6%	↓ -11.2%
Metal-mecánico	552.45	599.31	545.94	456.11	↓ -16.5%	↓ -17.4%
Sidero-metalúrgico	1,218.81	1,060.38	998	989.88	↓ -0.8%	↓ -18.8%
Minería no metálica	721.94	665.96	698.46	640.23	↓ -8.3%	↓ -11.3%
Artesanías	0.62	1.02	1.75	1.42	↓ -18.9%	↑ 129.0%
Maderas y papeles	427.09	417.27	352.92	321.92	↓ -8.8%	↓ -24.6%
Pieles y cueros	30.23	36.68	27.71	27.41	↓ -1.1%	↓ -9.3%
Varios (inc. joyería)	214.41	225.12	205.16	209.8	↑ 2.3%	↓ -2.2%
TOTAL	42,568.44	38,641.39	33,686.47	36,237.04	↑ 7.6%	↓ -14.9%

Los Acuerdos Comerciales

En vigencia



Por entrar en vigencia



En negociación



19 TLCs con 54 principales economías

Cobertura de Acuerdos: 95% del comercio exterior (X+M: US\$ 80 mil millones)

8 mil empresas exportadoras

PENX 2015 - 2025

Define su estructura sobre la base de 3 objetivos estratégicos, 4 pilares y 94 programas.

Los objetivos estratégicos del PENX 2025 son:

- (i) Profundizar la internacionalización de empresas
- (ii) Incrementar de manera sostenible y diversificada las exportaciones de bienes y servicios con valor agregado
- (iii) Mejorar la competitividad del sector exportador

Pilares del PENX 2025

PILAR 1

Internacionalización de la empresa y diversificación de mercados

PILAR 2

Desarrollo de oferta exportable diversificada, competitiva y sostenible

PILAR 3

Facilitación de comercio y eficiencia de la cadena logística internacional

PILAR 4

Generación de capacidades para la internacionalización y consolidación de una cultura exportadora



AGROEXPORTACIONES



Evolución agroexportaciones (millones de US\$)

Sector Agro

Principales productos
US\$ Millones



US\$ 707
Café



US\$ 653
Uvas frescas



US\$ 581
Paltas frescas



US\$ 410
Espárragos



US\$ 362
Arándanos

Sector Agro, segundo generador de divisas

Exportaciones en US\$ Millones

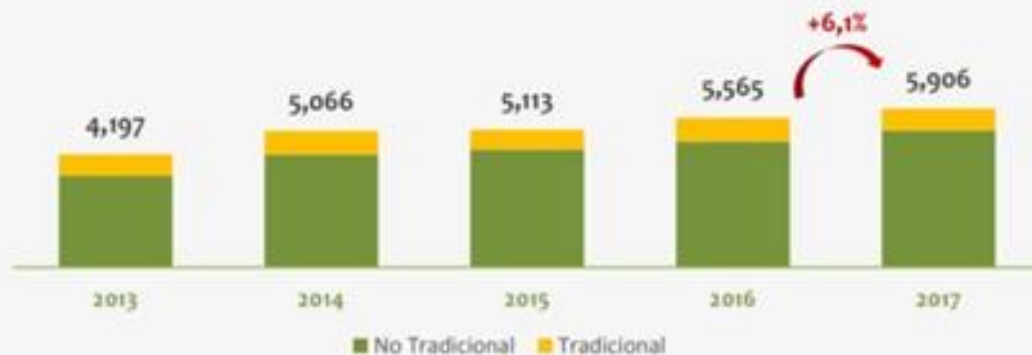

Principales mercados destino



US\$ 1 894
7,2%



US\$ 816
10,7%



US\$ 382
10,7%



US\$ 302
3,4%



US\$ 279
26,1%

Fuente: SUNAT, Elaboración: PROMPERU



Fuente: SUNAT

Elaboración: PROMPERU

Ventajas comparativas

- Ubicación en trópico seco - cerca a la línea ecuatorial
- Intensa radiación solar que favorece la fotosíntesis
- Invernadero natural en la Costa Peruana (no tenemos ni T^o ni lluvias extremas)
- País mega diverso
- 84 de 117 ecosistemas del mundo (72%)
- 28 de 32 climas del mundo (88%)
- 650 especies de fruta (chirimoya, camu camu, aguaymanto, lúcuma, sauco, cocona, etc.)
- 1408 especies de plantas medicinales (sangre de grado, hercampuri, muña, yantén, etc).



Lideres exportadores en el mundo



Primero



Segundo



Tercero



Cuarto



Sexto



Séptimo



Treceavo

Nuevos retos

- Mayor competencia
- **Diferentes preferencias de los consumidores**
- **Nuevos mercados, nuevos retos**
- Nuevos enfoques hacia el consumo de lo producido localmente
- Nuevos patógenos
- **Nuevas regulaciones para ingresar a mercados exigentes**
- **Requisitos de calidad comercial exigentes**



Debemos ser competitivos

PROMPERU

Estrategias

Internacionalización de las Empresas Peruanas y Participación en las Cadenas Globales de Valor.

Fortalecimiento de Capacidades de Gestión Exportadora de las Empresas.

Identificación y Difusión de Oportunidades Comerciales.

Contribuir efectivamente al crecimiento sostenido y descentralizado de las exportaciones con valor

Objetivo

Elementos Diferenciadores

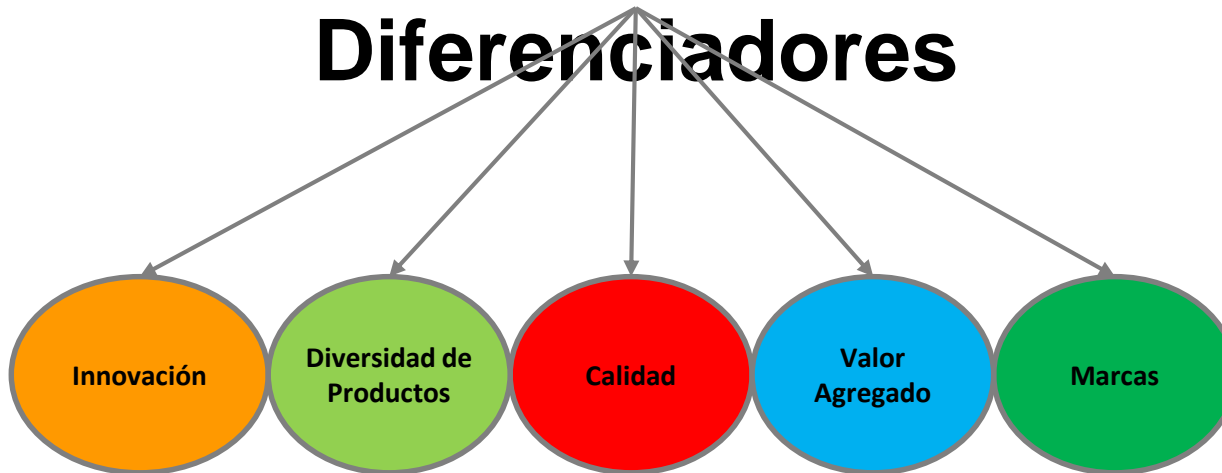

Propuesta de Valor

Diversidad de Productos de alta calidad e innovación que satisfagan mercados de Alto valor.

Consideraciones

Nuevos mercados (China, Japón, Corea del Sur, Sudafrica, Rusia)

Nuevos productos exportados (arándano, granada, granos andinos, chocolates, sachá inchi, etc.).

Mayor oferta de productos orgánicos (Más de 50 productos)

Expansión de la cocina peruana en el mundo



Nueva oferta exportable



Arándano



Tuna



Granada



Chirimoya



Granadilla



Aguaymanto





Requisitos para exportar alimentos

Requisitos para exportar alimentos

Obligatorios

- Requisitos de inocuidad: para garantizar la seguridad de los consumidores. Ejem: MSF y OTC.

Voluntarios

- Requisitos de calidad: para garantizar el vender productos que satisfagan a los clientes y sus diferentes preferencias. Ejem: normas internacionales como la ISO 9001, ISO 14000 y normas privadas como Globalgap, BRC, SQF

Requisitos generales obligatorios

- Producto exportable, restricciones fitosanitarias:
 - protocolos fitosanitarios
 - embalaje de madera
 - Límites Máximos de Residuos de Plaguicidas (LMR)
- Inspección en aduana.
- Cumplir otras regulaciones de acceso:
 - Etiquetado
 - No exceder niveles de metales pesados.
 - Bioterrorismo,
 - LACF, otras normativas
- Normas de origen

Requisitos fitosanitarios

- No todas las frutas y hortalizas frescas pueden exportarse debido a restricciones fitosanitarias.
- Se establecen Protocolos fitosanitarios por producto-mercado y en algunos casos puede incluir tratamientos cuarentenarios.
- Existen medidas fitosanitarias implementadas a nivel internacional: NIMF 15

Country/Region: Approved Name:

 -- Select -- SEARCH

[Search by Scientific Name](#)

- Options**
- ▶ Home
 - Port Information
 - FAQ
 - Glossary
 - Contact Us
 - ⊖ Inspection Procedures
 - ⊖ For Official Use

Date: Jan 27, 2015

Country Summary: Approved Commodities
Peru

Click on ([OPEN CIR](#)) to see the Commodity Import Requirements (CIR) for the approved commodity. The Country Summary displays all the approved imports for the specified country (or, region). Columns displaying plant part and Port(s) of Entry are shown as it is possible for an import to be regulated differently based upon those factors. A flag () indicates information that is intended for and available to an APHIS/CBP audience only.

Relevant, Active Alerts:

Short Description
No Alerts found

Instructions:

Instruction Text
None

Includes approved commodities from "All Countries": [[EXCLUDE](#)]

CIR	Commodity	Plant Part	Port(s) of Entry
OPEN CIR	Allium spp.	All plant parts	All Ports
OPEN CIR	Aloe	Above ground parts	All Ports
OPEN CIR	Artichoke, Jerusalem	Tuber	North Atlantic (NA)
OPEN CIR	Artichoke, globe	Immature (closed) flower	All Ports
OPEN CIR	Arugula	Leaf, Stem	All Ports
OPEN CIR	Asparagus	Spear	All Ports

100%

<https://epermits.aphis.usda.gov/manual/index.cfm?ACTION=pubHome>



Tratamientos cuarentenarios

Tratamiento en frío



Tratamiento con bromuro de metilo



Tratamiento hidrotérmico



I want to export to the EU

I want to export from:

To an EU Member State:

Product code:

[Learn more about our partner countries](#)

[Find my product code](#)

[View rates and requirements](#)

Your guide to the EU market's import rules and taxes

The European Union (EU) is the world's largest single market and the EU Trade Helpdesk is your one-stop-shop to access it. The EU is committed to helping exporters like you in its trade partner countries with the information you need to:

- Make the most of the trade agreements we have put in place;
- Bring your products onto the EU market.

[Read more ...](#)

CONSULTA DE REQUISITOS

Importación Exportación Tránsito Internacional

PRODUCTO:

palta

Buscar

Seleccione	Nombre del Producto	Partida Arancelaria	Código CRF
<input checked="" type="radio"/>	PALTA, fruto fresco (Persea americana)	0804.40.00.00	03

Página 1 de 1, Registros 1 de 1

Aplicación	País de Destino	País de Origen
COMERCIALIZACION	<ul style="list-style-type: none">AUSTRIABELGICABOLIVIABRASILBULGARIACANADACHILECHIPRECOLOMBIACOSTA RICADINAMARCAECUADOREEUUEL SALVADORESLOVAQUIAESLOVENIAESPAÑAESTONIAFINLANDIAFRANCIAGRECIAGUADALUPEGUATEMALAHOLANDA (PAISES BAJOS)HONDURASHONG KONGHUNGRIAINGLATERRAIRLANDAITALIA	

Mostrar Requisito



<http://181.65.241.231:7001/consultaRequisitos/consultarRequisitos.action>

CONSULTA DE REQUISITOS

Importación Exportación Tránsito Internacional

PRODUCTO:

palta

Buscar

Selección	Nombre del Producto	Partida Arancelaria	Código CRF
<input checked="" type="radio"/>	PALTA, fruto fresco (Persea americana)	0804.40.00.00	03

Página 1 de 1, Registros 1 de 1

Aplicación	País de Destino	País de Origen
COMERCIALIZACION	EEUU	PERU

Mostrar Requisito

REQUISITO FITOSANITARIO DE EXPORTACION

Producto	Variiedad	Nombre Científico
PALTA, fruto fresco : Aguacate	HASS	Persea americana
País Destino	País de Origen	
EEUU	PERU (ANCASH,AREQUIPA,AYACUCHO,ICA,LA LIBERTAD,LAMBAYEQUE,LIMA,MOQUEGUA,TACNA)	
Uso o Destino	Tipo	Estado
COMERCIALIZACION,CONSUMO	EXPORTACION	AUTORIZADO

Requisito(s) fitosanitario(s)

1. REQUISITOS GENERALES: [Ver documento adjunto](#)

Certificado fitosanitario.

Certificado de lugar de producción.

Certificado de planta de empaque.

Ver plan de trabajo.

2. PLAGAS REGULADAS:

Ceratitits capitata , Anastrepha fraterculus , Coccus viridis , Stenoma catenifer , Ferrisia malvastra

3. DECLARACIÓN ADICIONAL:

"The Hass avocados included in this shipment were produced, packed, inspected, and found free of pests in accordance with 7CFR319.56-50"

4. TRATAMIENTO CUARENTENARIO:

5. REQUISITOS DE ETIQUETADO:

Código de lugar de producción.

Código de planta de empaque.

Departamento de origen.

6. CONSIDERACIONES PARA LLENAR EL C.F.:

Consigñar el número de precinto.

Nombre y código de planta de empaque.

Código de lugar de producción.

Consigñar el número de contenedor.



Embalaje de madera

- Norma internacional que reglamenta el embalaje de madera utilizado en comercio internacional (NIMF 15).
- Se aplica a los pallets, la madera de estiba, jaulas, bloques, barriles, cajones, tablas para carga, collarines de paletas y calces.
- La entidad de control de esta norma en Perú es SENASA.
- SENASA registra y aprueba a las empresas que pueden brindar el tratamiento a los embalajes de madera y fabricantes de los mismos.



Límites Máximos de Residuos de Plaguicidas - LMR

La cantidad de residuos encontrada en los alimentos debe ser segura para los consumidores y lo más baja posible.

- El límite máximo de residuos (LMR) es el máximo nivel de residuos de plaguicida legalmente tolerado en los alimentos o en los piensos.
- Cada país cuenta con una legislación de LMR que será inspeccionada a criterio de los especialistas de aduana al ingreso del alimento en destino.

Guía Referencial LÍMITE MÁXIMO DE RESIDUOS PLAGUICIDAS

químicos de uso agrícola (P.O.U.A.)
para los principales
productos hortofrutícolas de exportación
según mercado de destino

Plataformas para MIPYMES

Ruta exportadora

Test Exportador

Regiones

Sectores Productivos

Calidad

Regulaciones para exportar

Acuerdos Comerciales

Estadísticas

Exporta Fácil

Directorios

Enlaces de Interés

Calendario de Actividades

Comuníquese

Comercio Sostenible

06 de junio del 2018

Inteligencia de Mercados

Informes de las exportaciones
peruanas por sectores

Recomendar 112

Twittear

Regulaciones por país a exportar | Ciclos de Informativas | Eventos

Regulaciones por país a exportar

Cada país al que se dirigen nuestras exportaciones cuenta con una serie de regulaciones y exigencias que deberán ser cumplidas y así evitar defenestraciones o rechazos de las exportaciones. Es importante conocer a tiempo estas exigencias, ya que en algunos casos puede tomar algún tiempo su implementación.

ROMPERU ha desarrollado una serie de guías de requisitos sanitarios y fitosanitarios para los principales países de destino, así como ciclos de informativas, un portal de búsqueda de los límites máximos permisibles de pesticidas por cultivo, entre otros.



Requisitos de Acceso a Mercados (RAM)

ram.romperu.gob.pe

Brinda información sobre requisitos de acceso a mercados internacionales, regulaciones y medidas no arancelarias, e su vez facilita información sobre normativa nacional para llevar a cabo una exitosa exportación.



Plaguicidas LMR

plaguicidas.romperu.gob.pe

Brinda información sobre los Límites Máximos de Residuos de Plaguicidas por cultivo, establecidos en los principales países a los que exportamos.



Estados Unidos

- Guía de Requisitos Sanitarios y Fitosanitarios para Exportar Alimentos a los Estados Unidos
- Guía de etiquetado para exportar alimentos a Estados Unidos Nuevo



Unión Europea

- Programa de apoyo a las exportaciones hacia los mercados de Alemania y Europa | Import Promotion Desk (IPD) Nuevo
- Guía para elaboración de Dossier Novel Food Saché Inchi Nuevo
- Guía de Requisitos Sanitarios y Fitosanitarios para Exportar Alimentos a la Unión Europea

Síguenos en:



Plaguicidas LMR

Brinda información sobre los Límites Máximos de Residuos de Plaguicidas por cultivo, establecidos en los principales países a los que exportamos.



Fuentes de Información

© Derechos de Imagen. Todas las imágenes fueron extraídas de Shutterstock

<http://plaguicidaslmr.promperu.gob.pe/>



Requisitos de acceso a mercados (RAM)

Nombre del producto

Seleccione el País de Destino



Demuestra productos locales los indigenas fumon estróidos de Shutterstock

<http://ram.promperu.gob.pe/>



Requisitos voluntarios



Normas internacionales y privadas:



GAP - USA

GLOBALG.A.P.
The Global Partnership for Good Agricultural Practice

BRITISH RETAIL CONSORTIUM



prom
perú



Preferencias de los consumidores

Preferencias de los consumidores

Buena apariencia (presentación)



**Mercado de París
Chirimoyas de
España
con protección
contra
sacudidas y
golpes**

Preferencias de los consumidores



Duraznos
Mismo color, protegidos
contra golpes - Tokio



Chirimoyas de España
con protección contra
sacudidas y golpes - Paris

Preferencias de los consumidores



Preferencias de los consumidores



Preferencias de los consumidores



Packaged Tomatoes

\$2.98



Valor agregado



Quinoa
Colombiana





Valor agregado

2 for \$4



n
rú

Valor agregado

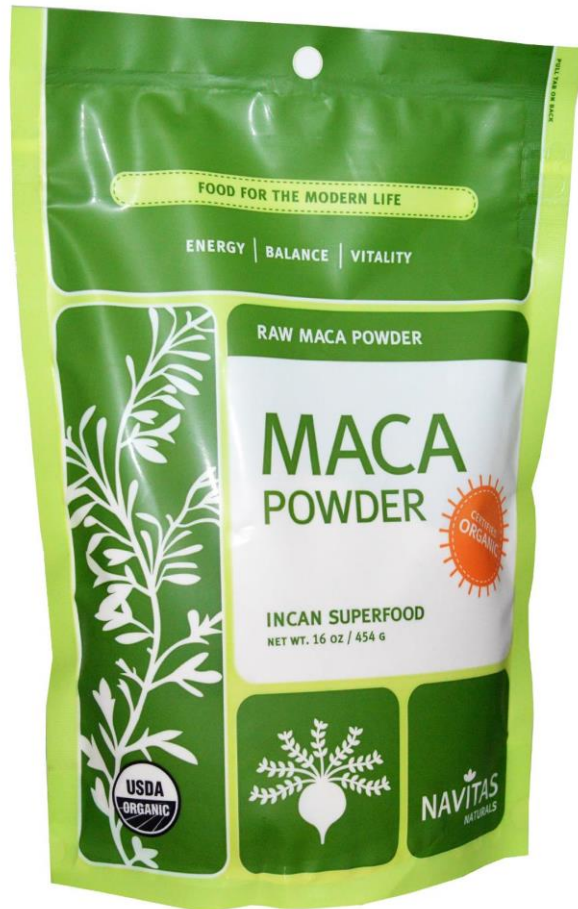

Valor agregado







Lo que debemos evitar...

Lo que debemos evitar...



Huaura, Perú
Producto no uniforme y en
cajones reusados de madera
y de forma inadecuada



Mercado Mayorista de
Miami, U.S.A.
Producto uniforme y en
empaque adecuado

Lo que debemos evitar...

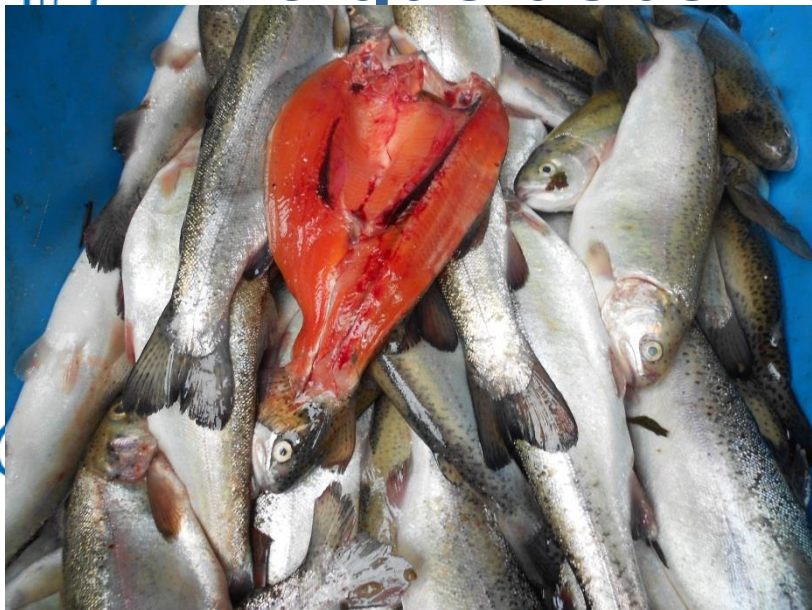

Mercado en
Toronto, Canadá

Mercado de Huancayo y
Huancavelica, producto malogrado

Rechazos de embarques

- Mala imagen para el país
- Mala imagen para la empresa
- Sobrecostos
- Ponen en riesgo el negocio

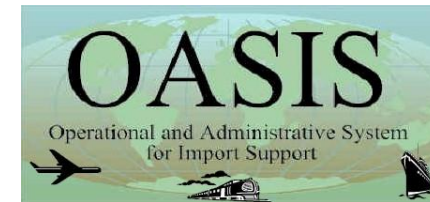

Sistema OASIS

- Antes llamado reporte de detenciones – IDR
- Actualizado mensualmente
- Acceso público:

http://www.accessdata.fda.gov/scripts/ImportRefusals/ir_index.cfm

Principales motivos de rechazos de alimentos 2016

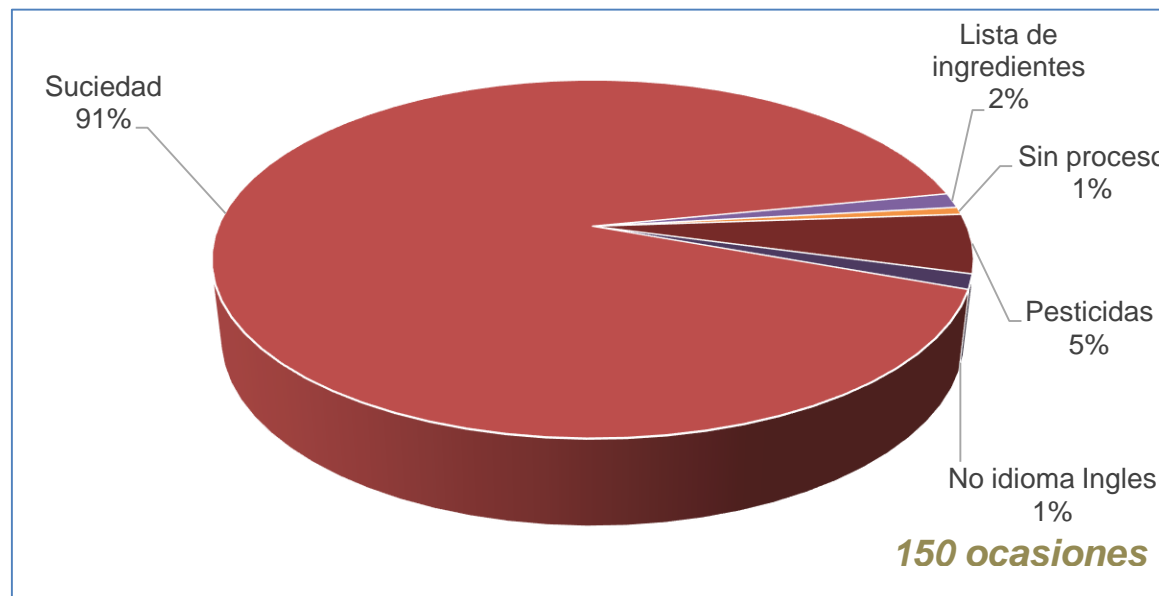

Elaboración: PRMOPERU

Principales productos rechazados 2016

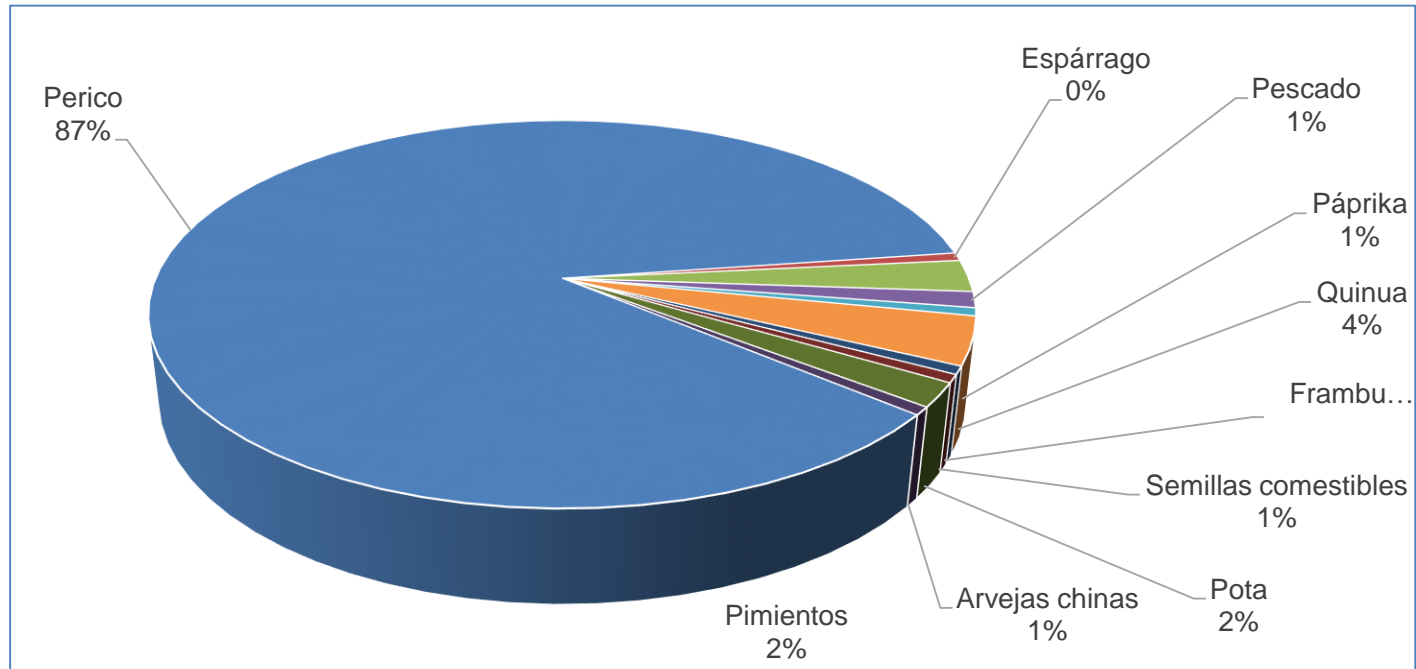

Elaboración: PRMOPERU

Sistema RASFF

- Sistema con 32 años de antigüedad
- A disposición del público desde 2002 (base legal EC/178/2002)
- El sistema RASFF es una herramienta de integración para el intercambio de información entre las Autoridades Competentes en alimentos y piensos de los Economías Europeas, en caso de que se identifique un riesgo a la salud humana y se requieran tomar medidas: por ejemplo la retención o rechazo.
- Acceso a todo el público:
http://ec.europa.eu/food/food/rapidalert/rasff_portal_database_en.htm

30 YEARS
Rapid Alert
System for
Food and Feed



Sistema RASFF

- La información se clasifica en 4 categorías:
 1. Notificación de alerta
 2. Notificación de Información
 3. Notificación en frontera
 4. Noticias

Directorate-General for
Health & Consumers



ec.europa.eu/rasff

perú

Rechazos de alimentos peruanos a la UE 2017

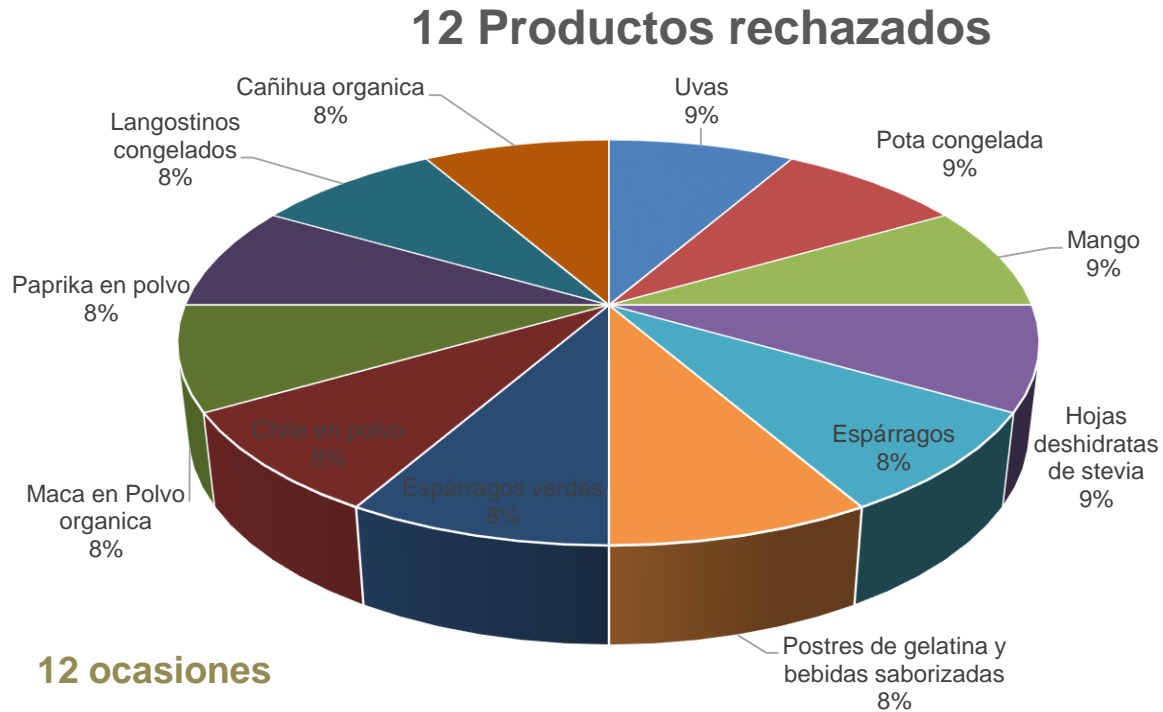

Fuente: Rechazos RASFF Elaboración: PROMPERU

Rechazos de alimentos peruanos a la UE 2017

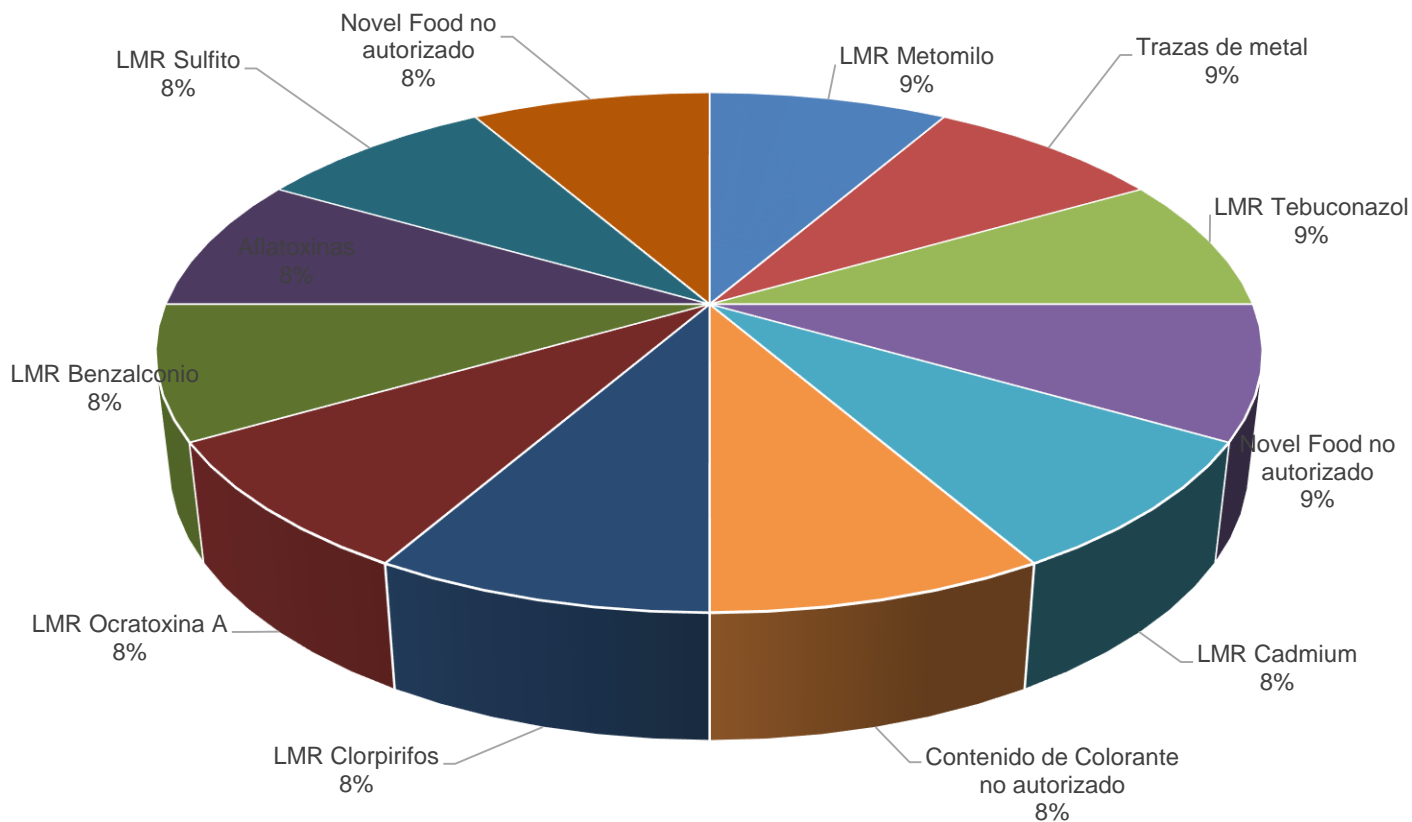

Fuente: Rechazos RASFF Elaboración: PROMPERU



La ruta exportadora

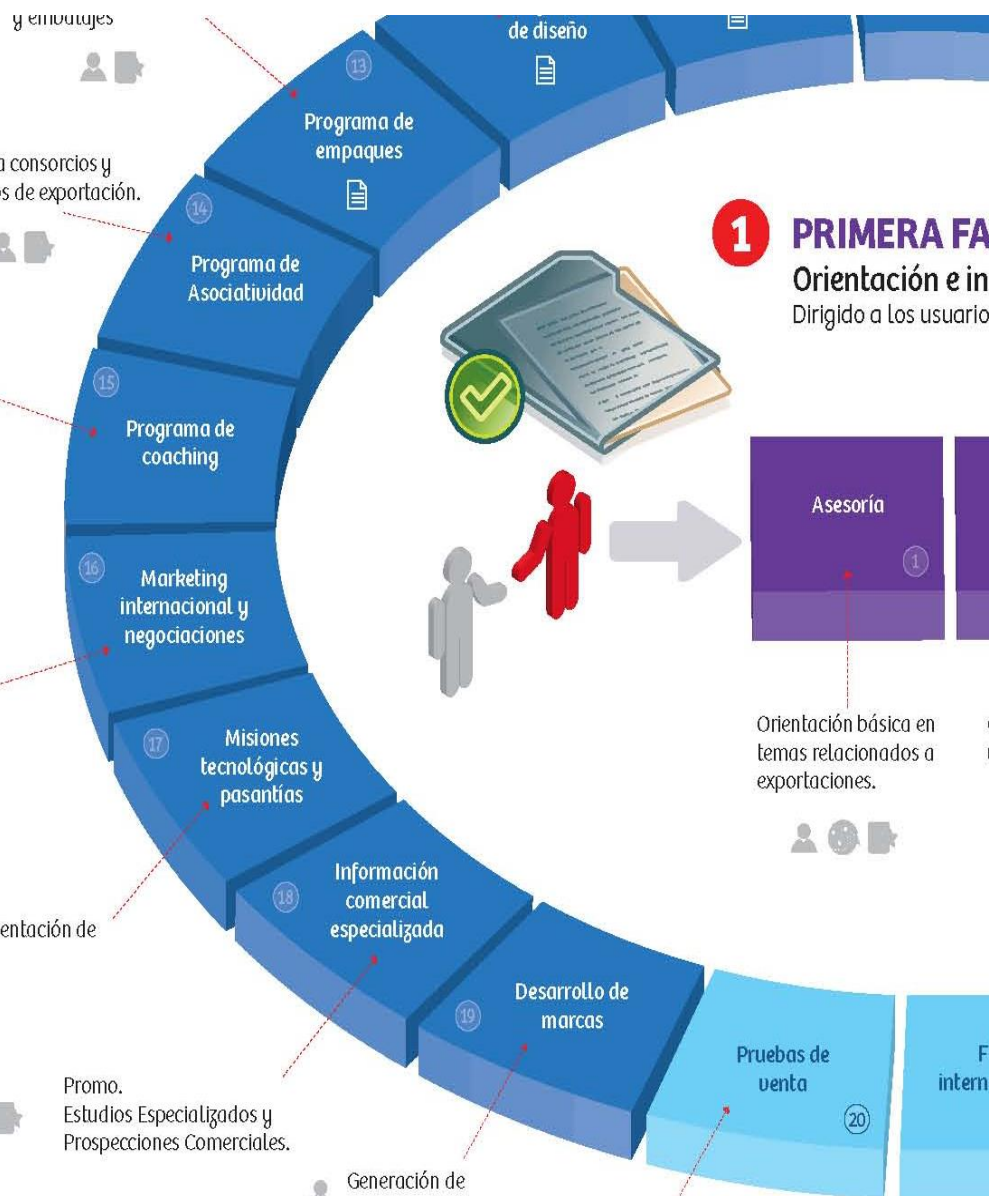

y empaques

Forma consorcios y grupos de exportación.

Mejora de la gestión exportadora.

3 TERCERA FASE
Asistencia empresarial
Dirigido a los exportadores en proceso y a los exportadores.

Mejora la gestión de ventas y negociaciones internacionales.

Innovación e implementación de mejoras.

Promo. Estudios Especializados y Prospecciones Comerciales.

Generación de marcas colectivas

PROMEX.

1 PRIMERA FA
Orientación e in
Dirigido a Los usuario



Orientación básica en temas relacionados a exportaciones.



4 CUARTA FASE

Promoción

Dirigido a las empresa exportadoras.

Fuente: PromPerú | Infografía

Jornadas de la Calidad 2018

Fecha	Hora	Tema
	(Inicial – Final)	
06/06/2018	16:40 - 18:00	La Calidad en el comercio internacional de Alimentos
13/06/2018	16:40 - 18:00	Requisitos fitosanitarios para la agroexportación
20/06/2018	16:40 - 18:00	Requisitos Sanitarios para la Exportación de Alimentos
27/06/2018	16:40 - 18:00	Requisitos sanitarios para la exportación de productos hidrobiológicos
04/07/2018	16:40 - 18:00	Requisitos para exportar alimentos a los Estados Unidos de America
11/07/2018	16:40 - 18:00	Requisitos para exportar alimentos a Canada
18/07/2018	16:40 - 18:00	ISO 9001:2015 Gestión de la Calidad
25/07/2018	16:40 - 18:00	Las 5S: El primer paso para la calidad aplicada a la industria alimentaria
01/08/2018	16:40 - 18:00	ISO 22301 Sistema de Continuidad del Negocio
08/08/2018	16:40 - 18:00	Requisitos para exportar a la Alianza del Pacífico
15/08/2018	16:40 - 18:00	ISO 31000 Herramienta para evaluar la gestión de riesgos
22/08/2018	16:40 - 18:00	ISO 37001 Sistema de Gestión anti-soborno
29/08/2018	16:40 - 18:00	ISO 45001 Sistemas de Gestión de Seguridad y Salud en el trabajo
05/09/2018	16:40 - 18:00	ISO 19600 Sistema de Gestión de Compliance
12/09/2018	16:40 - 18:00	Gestión de Riesgos en la Cadena de Suministros
19/09/2018	16:40 - 18:00	Programa de food defense - defensa alimentaria
26/09/2018	16:40 - 18:00	Certificación Kosher
03/10/2018	16:40 - 18:00	Importancia de la calidad en las negociaciones internacionales
10/10/2018	16:40 - 18:00	Certificación Gluten Free
17/10/2018	16:40 - 18:00	Certificación Halal



Gracias

www.promperu.gob.pe

csolano@promperu.gob.pe

T. 6167400 anexo 2301