

# INFOGRAFÍA PIURA

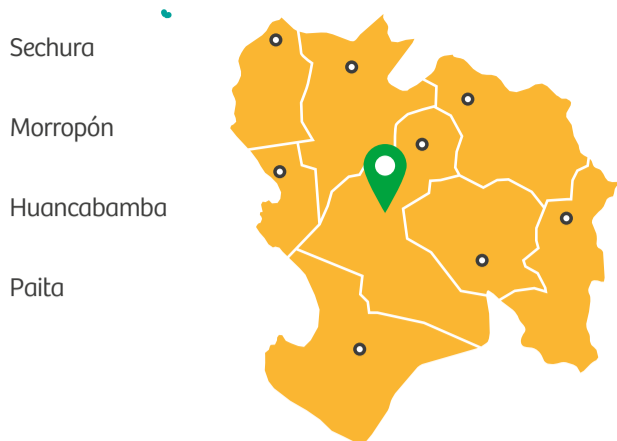

Provincias	Superficie (km2)	Población
Sechura	6,370	75,652
Morropón	3,818	155,895
Huancabamba	4,254	126,683
Paita	1,784	129,904
Piura	6,211	764,968
Ayabaca	5,231	140,757
Sullana	5,424	317,575
Talara	2,799	132,695

Superficie:  
**35 892.5 Km2**

Ciudades:  
**Talara, Sechura, Paita, Piura, Ayabaca, Huancabamba, Sullana y Chulucanas**

Menor altitud:  
**Distrito de Río Tambo (-36 m.s.n.m.)**  
Mayor altitud:  
**Distrito de Ayabaca (2 709 m.s.n.m.)**

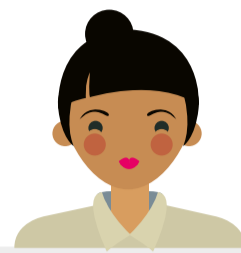

Habitantes: **1,844 mill**  
Densidad pob.: **51,4 hab x Km2**  
Capital: **Piura**

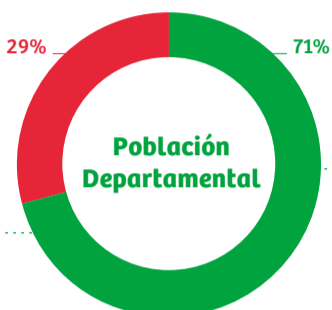

● Edad no laborable  
● Edad de trabajar (14 años a más)

La tasa de desempleo en Piura es del **5,3%**

**69%** de este monto conformó la PEA **Población Económicamente Activa**



En territorio Piura:  
**Representa el 2,8% de territorio nacional**  
Es el tercer departamento más poblado del Perú.



Piura es la sexta mayor economía del país  
**Posee un PBI per capita de US\$4038**  
Ocupa el puesto N° 12 de competitividad regional



● Tradicionales ● No tradicionales

## Empresas

**556** exportadoras.  
2014

- Conformadas por:
- Empresas **46** grandes
  - 129** Medianas
  - 197** pequeñas
  - 184** microempresas

## Contribución PBI



- Contribucion 2015:
- Lima 48,5%**
  - Arequipa 5,5%**
  - Cuzco 5%**
  - La Libertad 4,7%**
  - Ancash 4,4%**
  - Piura 4,3%**

## Principales sectores económicos



## Sectores de mayor crecimiento

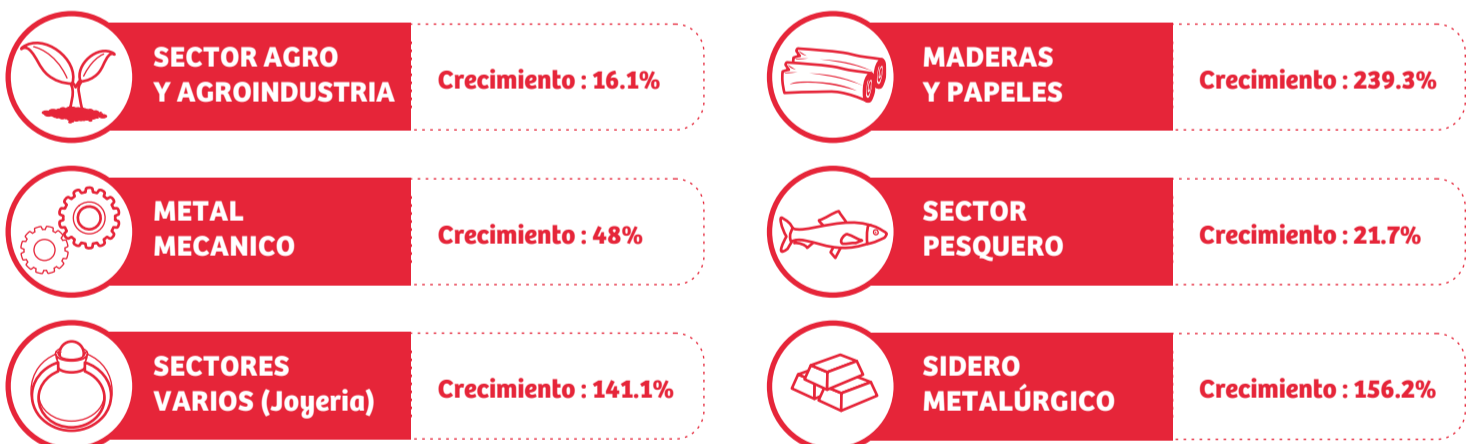

## Principales Productos Exportados



## Productos con Potencial Exportador

