

# *Webinar* **Exportador**

JOSE ANTONIO  
ANTON GONZALEZ

2020

Seminarios Virtuales Especializados OCEX

---

# Modalidades empresariales para la constitución de empresas exportadoras

# TEMARIO

ASPECTOS LEGALES

ASPECTOS LABORALES

ASPECTOS TRIBUTARIOS

**LA NORMA QUE CONSOLIDA TODAS LA NORMAS RELACIONADAS AL TRATAMIENTO DE LAS MICRO, PEQUEÑAS O MEDIANAS EMPRESAS ES EL DECRETO SUPREMO N° 013-2013- PRODUCE PUBLICADA EL 28 DE DICIEMBRE DE 2013 EN EL PERUANO.**

**TEXTO UNICO ORDENADO DE LA LEY DE IMPULSO AL DESARROLLO PRODUCTIVO Y AL CRECIMIENTO EMPRESARIAL**



- A partir de Julio de 2,013 el número de trabajadores ya no es criterio para considerar a una empresa como Micro, Pequeña o Mediana Empresa.
- La UIT para el 2,020 asciende a S/4,300 Soles.

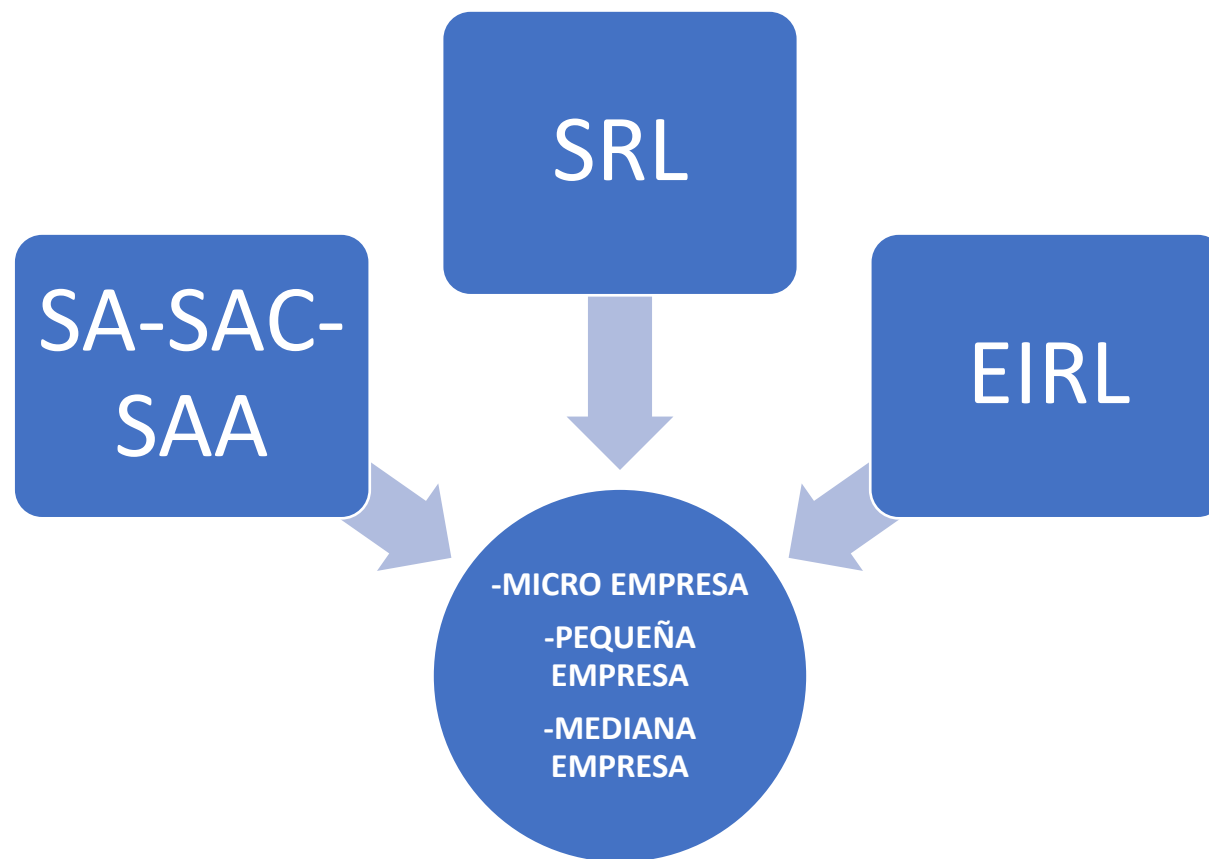

# PREMISA

**TODAS LAS FORMAS EMPRESARIALES QUE CONTEMPLA NUESTRA LEGISLACIÓN PUEDEN SER UTILIZADAS PARA REALIZAR LA ACTIVIDAD QUE DECIDAMOS REALIZAR, LAS DIFERENCIAS QUE EXISTAN ENTRE UNAS U OTRAS SON DE CARÁCTER FORMAL NO DE CARÁCTER CUALITATIVO**

## Qué Formas empresariales se pueden elegir para ingresar formalmente al Mercado?

**1.-Constituyendo una Empresa Unipersonal  
(Persona Natural con negocio)**

**2.- Constituyendo una Empresa como Persona  
Jurídica (S.A.,SAC;S.RL., E.I.R.L., etc.)**

## Procedimiento para la formación de una Empresa Unipersonal y/o Persona Natural con Negocio

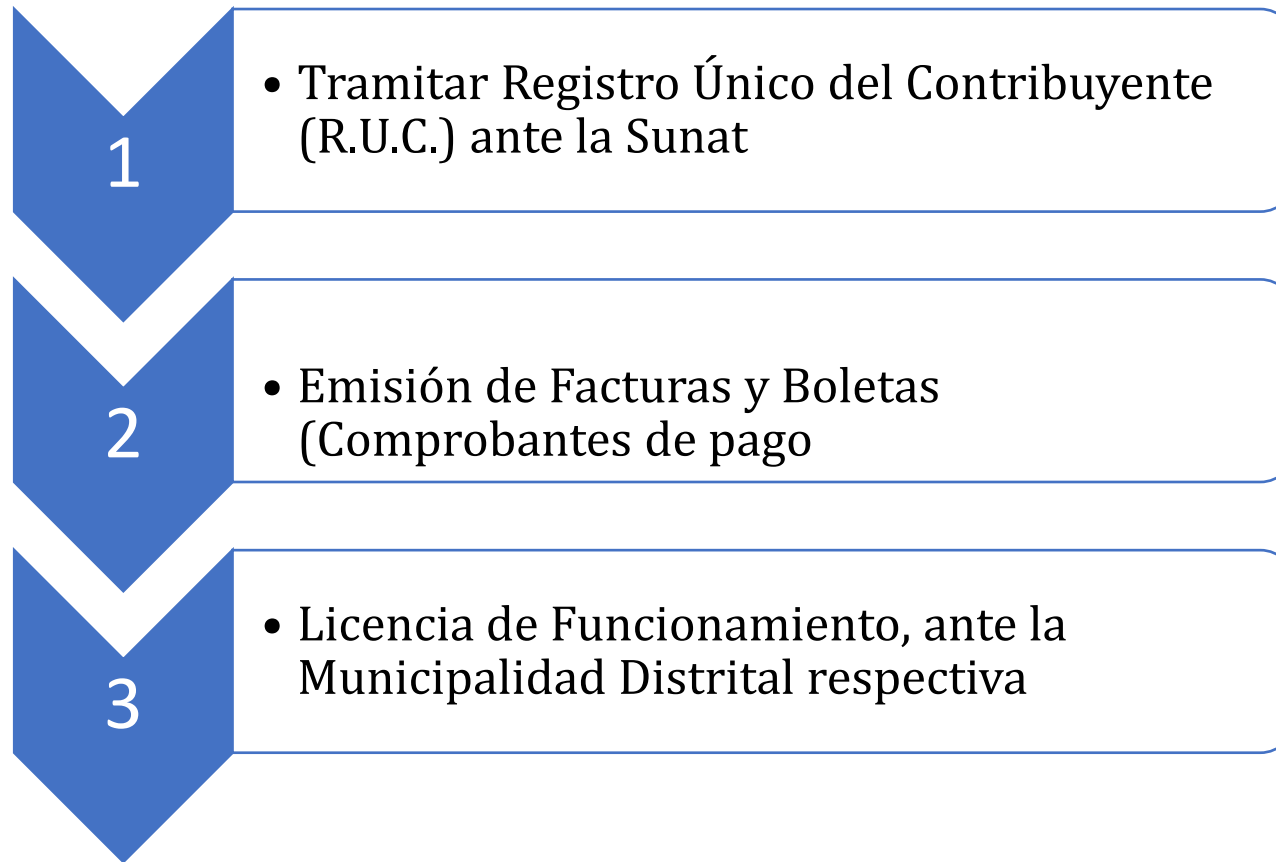



# Procedimiento para la constitución de una SA, SAC, SRL, EIRL:

DIA 1

- Búsqueda y Reserva de Nombre ante SUNARP
- Elaboración de Estatutos (Pacto Social y Estatuto) autorizada por Abogado.

DIA 2

- Elaboración de Escritura Pública ante Notario Público
- Inscripción Registral ante SUNARP

DIA 3

- Trámite de RUC ante SUNAT
- Impresión de Facturas y Boletas
- Licencia de Funcionamiento (Este trámite no se considera dentro de los 03 días porque depende de cada Municipalidad y el trámite es realizado por el propio Usuario).

# Capital Social

El capital puede ser efectuado mediante aportes en efectivo y para las MYPES. No se requiere el depósito bancario si el capital es inferior a S/12,900 soles

DS. N° 013-2013

Aportes no Dinerarios en Bienes (muebles o inmuebles) a través de un informe de Valorización de Bienes

LA LEY NO ESTABLECE UN MONTO MINIMO NI UN MONTO MAXIMO PARA LA CONFORMACIÓN DEL CAPITAL SOCIAL

## OBJETO SOCIAL

ES EL CONJUNTO DETALLADO DE ACTIVIDADES A LAS QUE SE DEDICARA LA EMPRESA.

DEBE INCLURISE EN LA MINUTA DE CONSTITUCIÓN DE LA EMPRESA

No se permite hacer una descripción genérica de las Actividades

# CARACTERISTICAS DE LAS FORMAS EMPRESARIALES MAS UTILIZADAS

»EMPRESA INDIVIDUAL DE RESPONSABILIDAD LIMITADA (EIRL)

»SOCIEDADES ANÓNIMAS (S.A.)

```
graph LR; SA["SOCIEDADES ANÓNIMAS (S.A.)"] --> SAC["CERRADA (S.A.C)"]; SA --> SAA["ABIERTA (S.A.A)"]
```

»SOCIEDAD DE RESPONSABILIDAD LIMITADA (S.R.L.)

# EMPRESA INDIVIDUAL DE RESPONSABILIDAD LIMITADA (EIRL)

» Conformada por una sola persona-

» Organos Administrativos

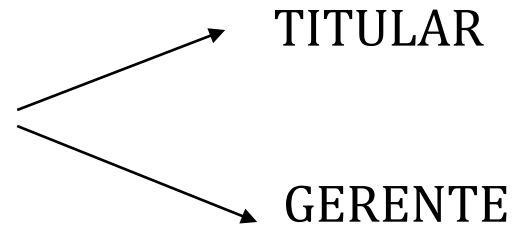

BASE LEGAL: DECRETO LEY 21621

## SOCIEDADES ANONIMAS

- Sociedades Anónimas (SA)
- Sociedades Anónimas Cerradas (SAC)
- Sociedades Anónimas Abiertas SAA

# SOCIEDAD ANÓNIMA (S.A)

La SA es conocida también como Sociedad Anónima Tradicional o Clásica

- » Se constituye como mínimo con dos personas hasta 749 socios.
- » Los Socios no Responden con su Patrimonio personal
- » Órganos Administrativos
  - JUNTA GENERAL DE ACCIONISTAS.
  - DIRECTORIO OBLIGATORIO  
(MINIMO 3 MIEMBROS)
  - GERENTE GENERAL
- » Capital Social se divide en Acciones

BASE LEGAL: LEY GENERAL DE SOCIEDADES 26887

## SOCIEDAD ANÓNIMA CERRADA (S.A.C)

» Se constituye como mínimo con dos personas y puede llegar a tener como máximo 20 socios.

» Los Socios no Responden con su Patrimonio personal

» Organos Administrativos

- JUNTA GENERAL DE ACCIONISTAS.
- DIRECTORIO (MINIMO 3 MIEMBROS)
- GERENTE GENERAL

» Pueden prescindir del Directorio

BASE LEGAL: LEY GENERAL DE SOCIEDADES 26887



## SOCIEDAD ANÓNIMA ABIERTA (S.A.A)

» Se constituye: **a)** Cuando se ha hecho oferta pública primaria de acciones o de obligaciones convertibles en acciones **b)** Cuando la sociedad tiene más de 750 socios **c)** Cuando más del 30% del capital social pertenezca a 175 o más accionistas **d)** Cuando se constituye como tal **e)** cuando todos los accionistas por unanimidad aprueban la adaptación a este régimen (art. 249 LGS)

» Los Socios no Responden con su Patrimonio personal

» Organos Administrativos

- JUNTA GENERAL DE ACCIONISTAS.
- DIRECTORIO OBLIGATORIO  
(MINIMO 3 MIEMBROS)
- GERENTE GENERAL

» Debe Registrar sus acciones en la Superintendencia de Mercado de Valores (SMV)

# SOCIEDAD DE RESPONSABILIDAD LIMITADA (S.R.L)

» Se constituye como mínimo con 02 personas y puede llegar a tener como máximo 20 socios.

» Los Socios no Responden con su Patrimonio personal

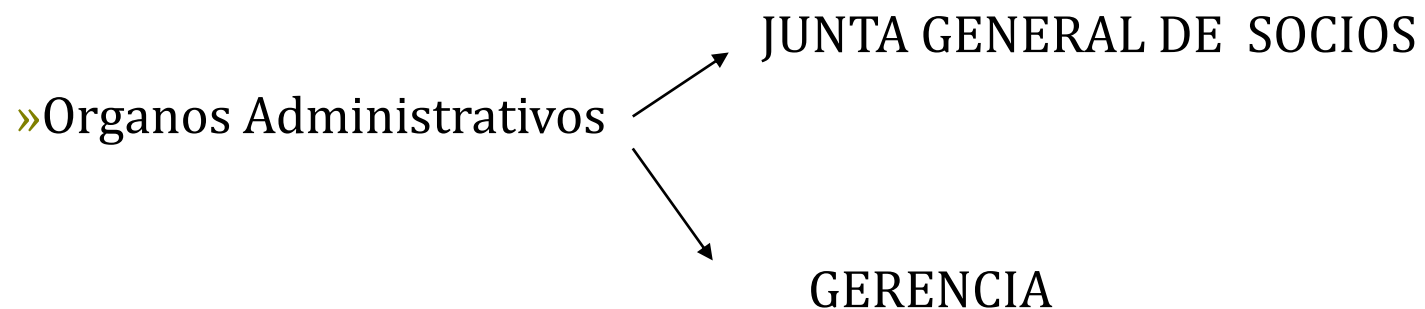

» Capital social se divide en participaciones

BASE LEGAL: LEY GENERAL DE SOCIEDADES 26887

**Webinar**  
**Exportador**



**JOSE ANTONIO  
ANTON GONZALEZ**

**[jantonioanton@constituyetuempresa.com](mailto:jantonioanton@constituyetuempresa.com)**

**[www.constituyetuempresa.com](http://www.constituyetuempresa.com)**

**Seminarios Virtuales  
Especializados OCEX**

---

**Preguntas  
y respuestas**