



BICENTENARIO
PERÚ 2021

Webinar Exportador



**Carol
Flores Bernal**

cfloresb@mincetur.gob.pe

Ministerio de Comercio Exterior
y Turismo (MINCETUR) -
Dirección de Zonas Económicas
Especiales

2021

Seminarios Virtuales Miércoles del Exportador

Importancia de las zonas económicas especiales en el comercio internacional

Lima, 21 de abril de 2021



¿Qué son las Zonas Económicas Especiales?

- Las zonas económicas especiales son áreas geográficamente delimitadas, las cuales facilitan el desarrollo de actividades industriales y de servicios mediante incentivos fiscales y regulatorios, además de soporte en infraestructura.
- Tienen como objetivo superar las barreras que impiden la inversión en una economía más amplia, buscando superar políticas restrictivas, falta de gobernabilidad, infraestructura inadecuada, problemas de acceso a la propiedad, entre otros.
- En este sentido, conforman herramientas de atracción de inversión (nacional y extranjera), de fomento al comercio exterior, y de política de incremento de la oferta exportable regional.



Las zonas económicas especiales pueden generar importantes contribuciones al crecimiento y desarrollo de la economía del país, atrayendo inversión, creando más puestos de trabajo e incrementando las exportaciones. Estas zonas son propicias para la articulación con las cadenas globales de valor.



Tipos de ZEE



- Existe una gran variedad de ZEE, las cuales varían en forma y denominación según la legislación y objetivos de cada país.
- La denominación de Zona Económica Especial es un término genérico que engloba todos los tipos.
- Ejemplos: Zonas Francas (ZF), Zonas Francas de Exportación (ZFE), Zonas Francas Uniempresariales (ZFU), Puertos Francos (Free Ports), Zonas Especiales de Desarrollo (ZED)

ZEE en el mundo

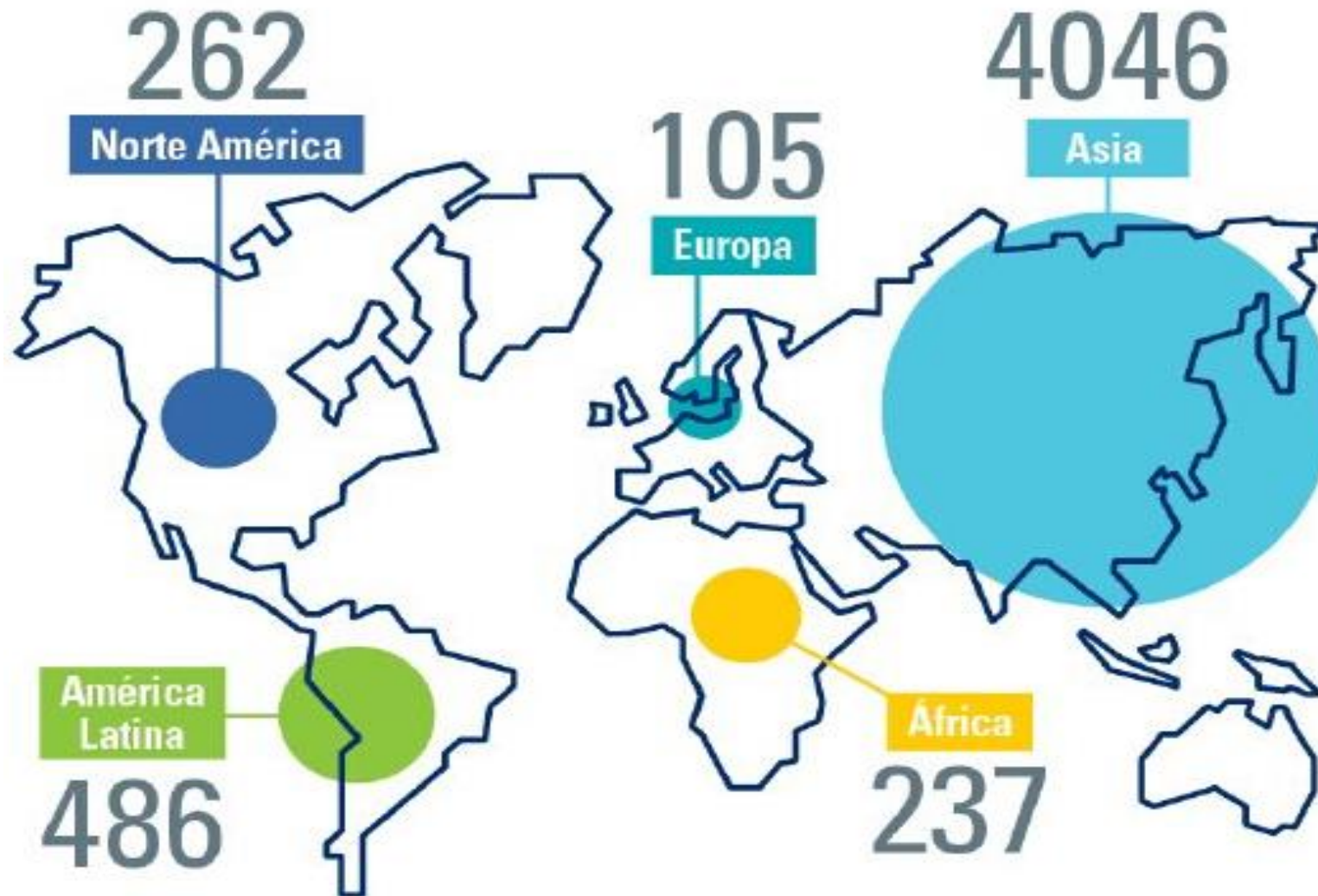

Fuente: AZFA

ZEE en el mundo

- Hoy en día, el mundo cuenta con más de 5,400 Zonas Económicas Especiales distribuidas en 147 economías, y más de 500 nuevas zonas proyectadas (UNCTAD, 2019)
- 486 de las ZEE en el mundo están ubicadas en la región de Latinoamérica y el Caribe, representando el 9% a nivel mundial.
- Estas zonas generan cerca de 70 millones de empleos directos, lo que equivale al 1% de la población mundial.
- De acuerdo a la Asociación de Zonas Francas de las Américas, en 2018 las ZEE de Iberoamérica generaron 1,700,000 empleos directos e indirectos y albergaron a más de 13,200 empresas usuarias.



Elementos esenciales de una ZEE



Óptima conectividad portuaria, aeroportuaria, carreteras, ferroviarias, etc.

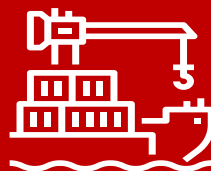

Servicios a la carga como almacenes, transportistas, centros de inspección, agencias de aduanas, etc.



Simplificación administrativa para otorgamiento de licencias, permisos de operaciones, procesos aduaneros (VUCE)



Acceso a mano de obra calificada y especializada para ser contratada por nuevas empresas interesadas en instalarse en las ZEE (profesionales y técnicos)



Nuevos desafíos para las ZEE



- Enfoque en sostenibilidad: nuevos estándares sociales y medioambientales
- Nueva revolución industrial y economía digital: IoT, E-commerce, Big data, recurso humano especializado y acceso a adecuados proveedores de tecnología.
- Cambio en los patrones de las redes de producción y cadena global de valor : Nuevos modelos de negocio, nearshoring, regionalización



ZEE: Casos de éxito



Caso Corea

- Corea del Sur a creado nuevas zonas llamadas “Zonas Económicas Libres de Corea” (“KFEZ”)
- El programa de KFEZ en Corea de Sur, es considerado como uno de los programas más eficientes económicamente de todos los programas de ZEE a nivel mundial.
- Las KFEZ se centran en la creación de un ambiente atractivo para los negocios, además son más similares a otras ZEE internacionales
- El Gobierno tuvo un papel activo dentro del programa, resaltando el decreto de una ley relacionada a las KFEZ en 2002 la cual promovió la IED, competitividad nacional y balance en el Desarrollo de la región.





ZEE: Casos de éxito



Caso Colombia

- El régimen de zonas francas ha sido utilizado por el Gobierno Colombiano para hacer frente a diferentes problemáticas económicas y sociales ocurridos en los últimos años.
- Colombia cuenta con 111 zonas francas que se dividen entre Zonas Francas Permanentes, Zonas Francas Permanentes Especiales o también llamadas uni-empresariales. Adicionalmente, existen las Zonas Francas off-shore que sirven para la industria de petróleo y gas.
- Este año, se ha promulgado una nueva ley de zonas francas denominado “Zonas Francas 4.0” el cual apunta a mejorar la competitividad de este instrumento de promoción de inversión en el país, promoviendo la economía 4.0 y la exportación de servicios





ZEE: Casos de éxito



Caso China

- Desde que se pusieron en marcha en 1976, con la creación de las zonas económicas especiales de Shenzhen, Zhuhai, Shantou y Xiamen, bajo el concepto de zonas abiertas concebidas como megaciudades ubicadas en zonas costeras dirigidas a la creación de grandes grupos de industrias de exportación altamente competitivas.
- Estas ZEE han sido utilizadas como pilotos para diversas regulaciones en materia de comercio, como ha sido el caso de la primera Zona Franca dedicada al Comercio electrónico Transfronterizo iniciada en 2015.
- Actualmente cuenta más de 1000 zonas económicas especiales en su territorio, con orientación hacia el desarrollo tecnológico y al procesamiento de exportaciones.

Cities or regions involved in the six new free trade zones

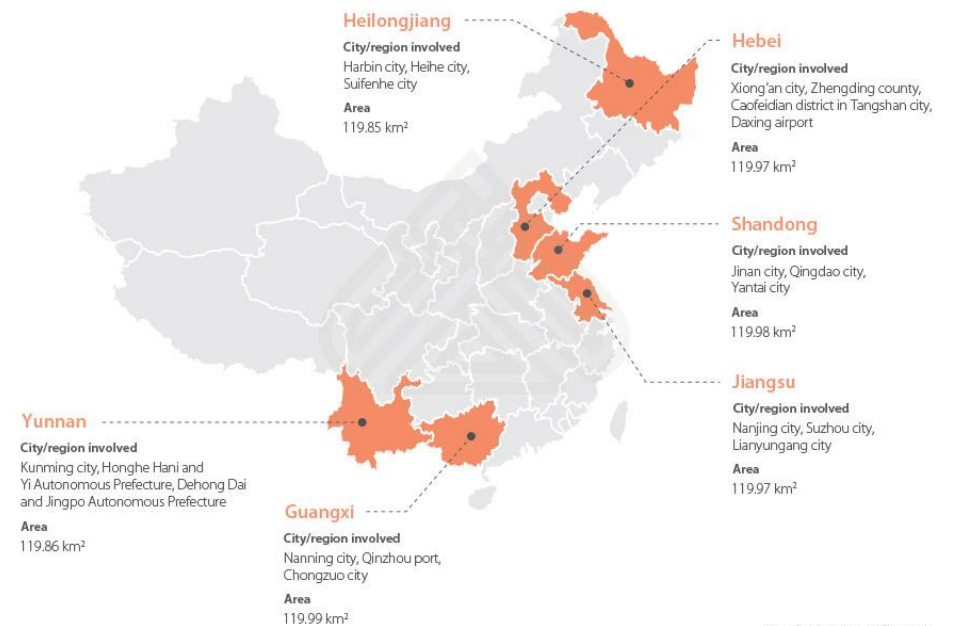

Graphic © Asia Briefing Ltd.

Zonas Económicas Especiales del Perú

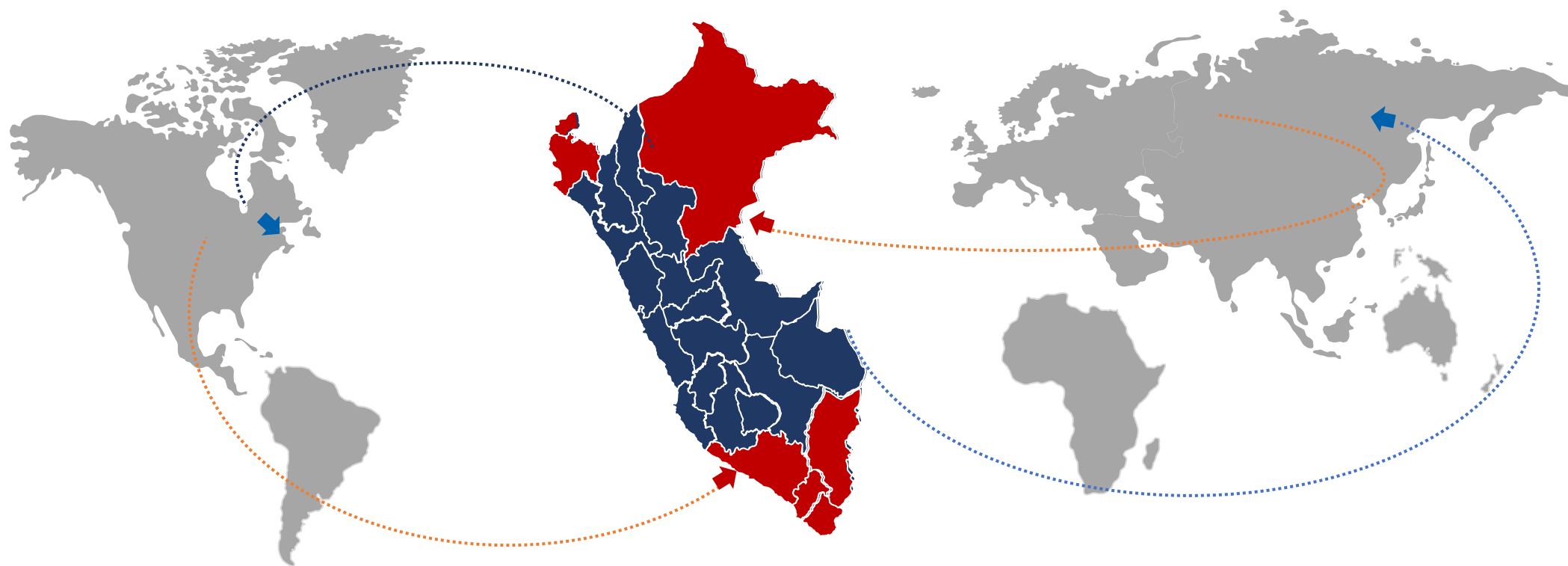

Creación de ZEE en el Perú

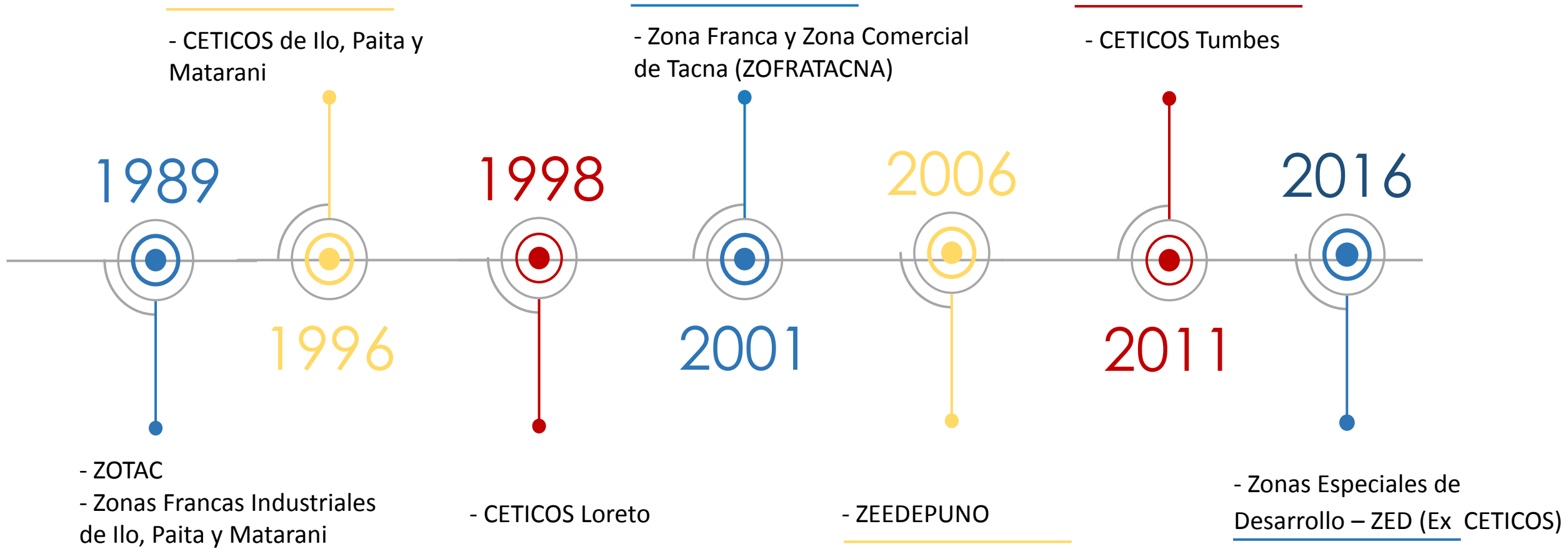

Competencias Interinstitucionales



PERÚ

Ministerio de Comercio Exterior y Turismo



PERÚ

Ministerio de Economía y Finanzas



PERÚ

Ministerio de la Producción



GOBIERNO REGIONAL



Comité o Junta de Administración en cada ZEE



- Ente rector de las ZEE en el Perú
- Planifica, formula, dirige, coordina, ejecuta, supervisa y evalúa las políticas nacionales y sectoriales para el desarrollo de las actividades en las ZEE. Propone, coordina, aprueba y evalúa la normatividad relativa a las ZEE.
- Formula, propone, ejecuta y evalúa los lineamientos y medidas de la política arancelaria y tributaria.
- Autoridad competente en las materias de industria, comercio interno, promoción y fomento de la micro, pequeña y mediana empresa.
- Planificar y promover el desarrollo de las ZEE.
- Aprueban, evalúan y supervisan la ejecución del Plan Estratégico de Promoción, así como los programas y proyectos que promueven el desarrollo de las ZEE.
- Cada ZEE está administrada por un Comité o Junta de Administración, órgano colegiado que pertenece al Gobierno Regional, con autonomía administrativa, económica y financiera
- El Comité o Junta es mixto (público – privado): GORE, MINCETUR, SUNAT, Municipalidad, Usuarios y PRODUCE.



Zonas Económicas Especiales del Perú

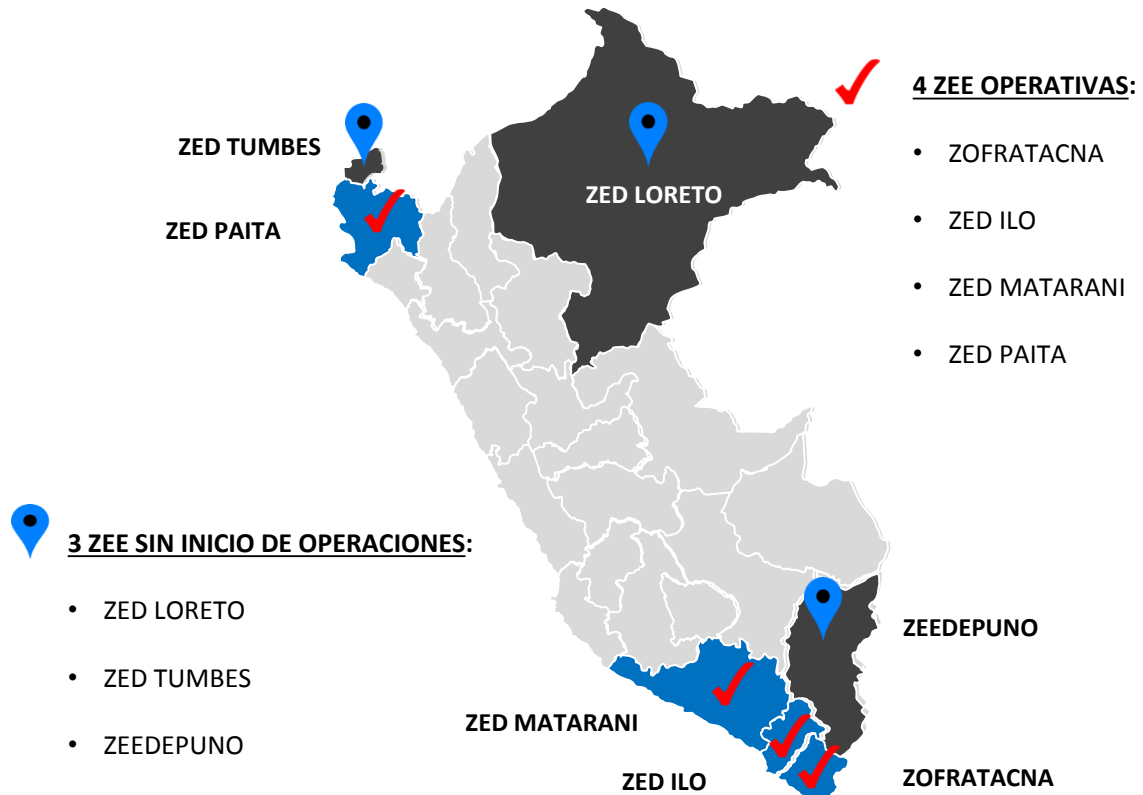

- Existen 7 ZEE creadas por Ley, de las cuales 4 se encuentran actualmente en operación (ZOFRATACNA y las Zonas Especiales de Desarrollo de Ilo, Matarani y Paíta).
- El área correspondiente a la ZOFRATACNA posee naturaleza de extraterritorialidad aduanera. Por su parte, el territorio de cada ZED posee la naturaleza de zona primaria especial.
- Las empresas que se instalen en las ZEE gozan por un período determinado de un régimen especial en materia aduanera y tributaria.
- Las zonas operativas se especializan en el desarrollo de actividades industriales y de servicios.
- ZOFRATACNA se ha posicionado como un punto de ingreso de mercancías para la Zona Comercial de Tacna.

ZEE como herramienta de facilitación del comercio exterior en el Perú



Dadas sus ventajas en materia de inversiones y logística, el régimen de ZEE se encuentra contemplado dentro del Pilar de Facilitación del comercio exterior y eficiencia de la cadena logística internacional del PENX 2025.



Las ZEE constituyen centros idóneos para realizar actividades de distribución logística y producción de bienes y servicios con alto valor agregado.



Los beneficios en materia tributaria, aduanera y logística, propician un ambiente adecuado para el desarrollo de PYMES y otras empresas en proceso de internacionalización.



Cuenta con normativa que facilita el ingreso y la operatividad de inversiones nacionales y extranjeras.



Desde estos espacios se genera competitividad al agilizar procesos y reducir costos derivados del comercio internacional (la permanencia indefinida de mercancías almacenadas dentro de la zonas).



Además, se puede garantizar seguridad, trazabilidad y protección de la mercancía entrante y saliente.

Clima de Negocios

- Cercanía a puertos, aeropuertos y los corredores interoceánicos.
- Proximidad a grandes proyectos mineros y agrícolas.
- Múltiples actividades permitidas en industria y servicios.
- El inversionista extranjero recibe el mismo tratamiento que el inversionista nacional.
- Marco jurídico que garantiza beneficios fiscales que impulsan una mayor competitividad por los próximos 20 años.
- Acceso sin restricción a la mayoría de sectores económicos*.
- Libertad para adquirir acciones a nacionales, y para acceder al crédito interno y externo.
- Libre movimiento de capitales y libre competencia.
- Garantía a la propiedad privada.
- Las ZEE cuentan con más de 1,500 hectáreas, lo que permite una amplia disponibilidad de espacio, flexibilidad y escalabilidad.

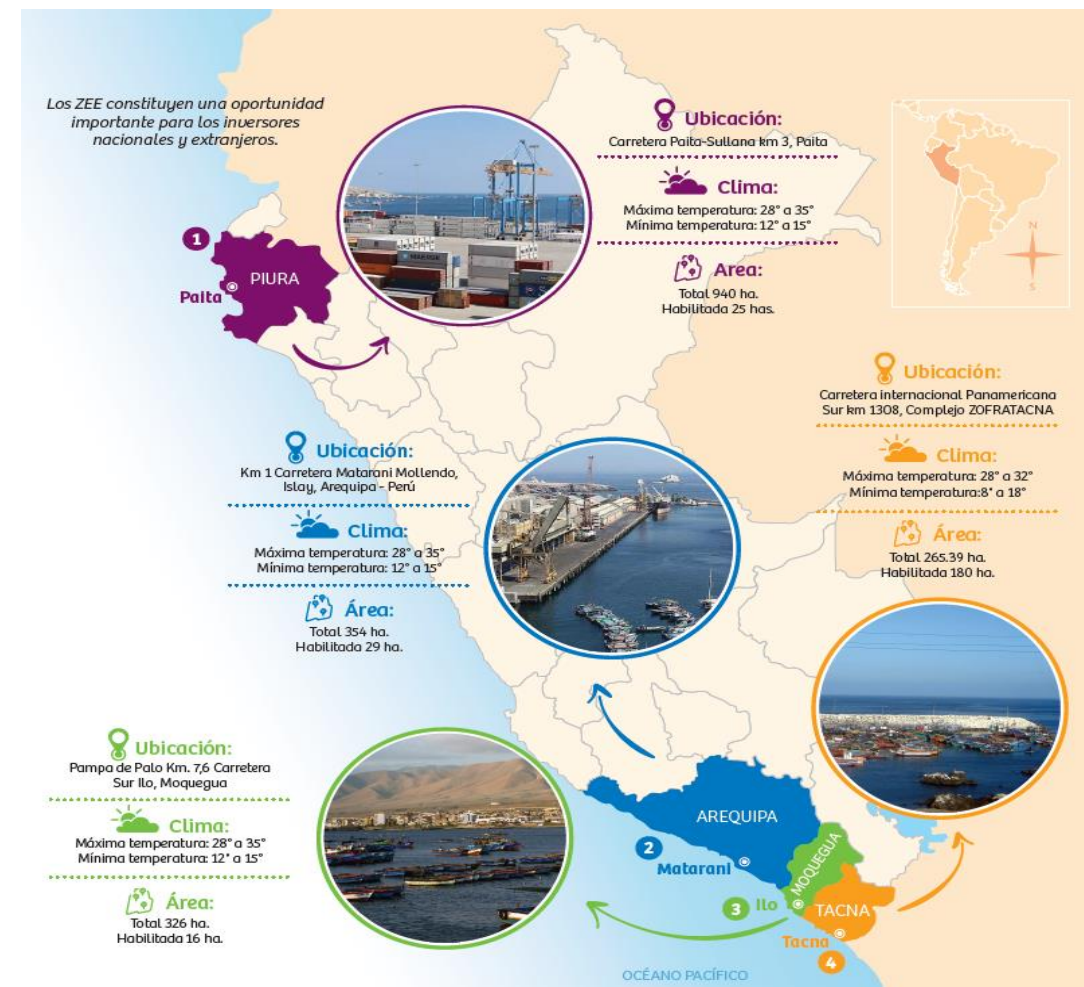

Actividades permitidas

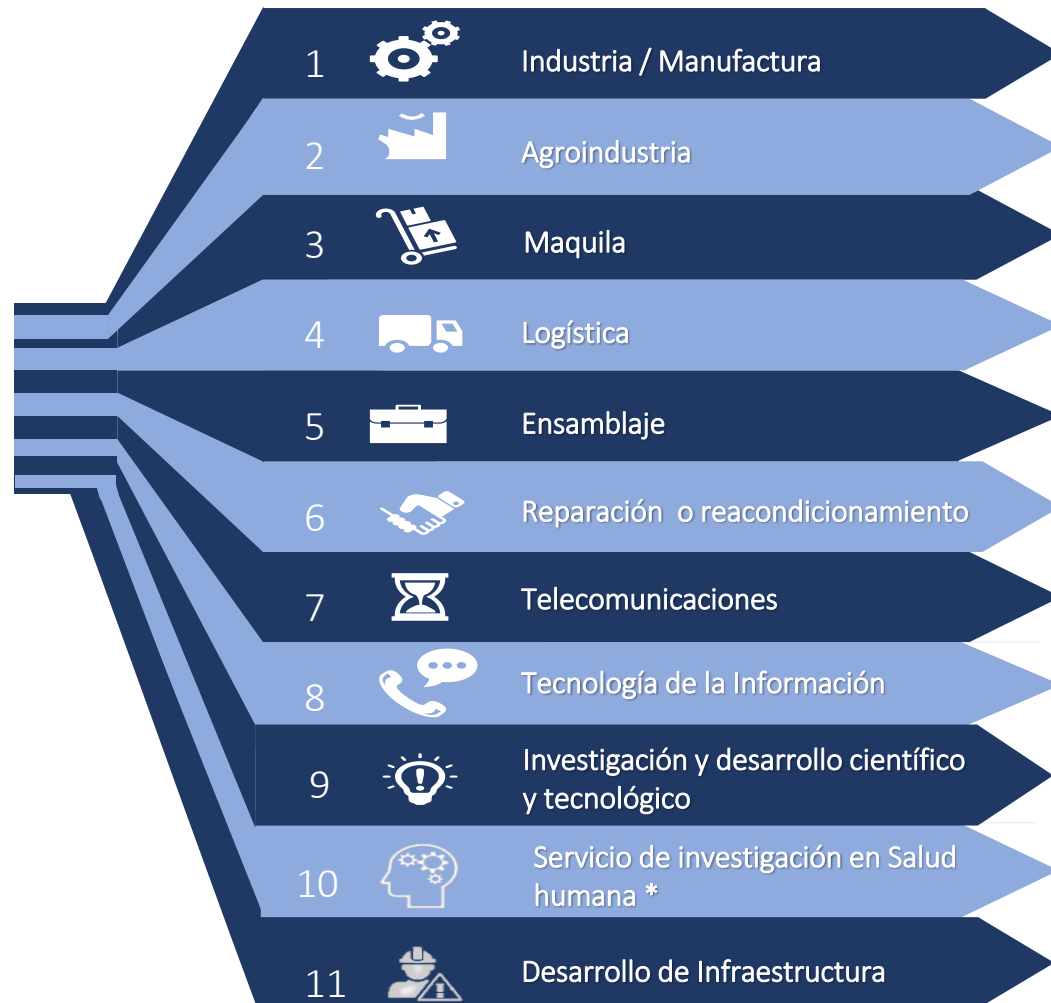

- Desde la Ley N° 30777 se redefine la lista de actividades permitidas de desarrollar en las ZEE. El listado es tan amplio que permite el desarrollo casi de cualquier actividad, a excepción actividades extractivas y las relacionadas al listado negativo*
- Los usuarios pueden desarrollar más de una actividad en forma simultánea.
- Cuentan con condiciones adecuadas para albergar instalaciones de fabricación, reparación, almacenamiento y distribución física de mercancías.
- Se puede importar cualquier tipo de bien que requieran las actividades realizadas, con excepción de los bienes cuya importación al país se encuentre prohibida.
- Los espacios cercados con seguridad gestionada por la administración de la Zona.

Beneficios tributarios y aduaneros

0%

Exoneración del Impuesto a la Renta, IGV e IPM y tributos por crearse



Bienes del exterior ingresan con suspensión de tributos



Permanencia ilimitada de los bienes dentro de la ZEE



Ventas a la ZEE se considera exportación – 0% de IGV



Solicitud de traslado (no DAM) para ingresar a la ZEE



Manufacturas de la ZEE se acogen a TLC's (Ej: TLC Perú - USA)



Las ZEE son puntos de llegada para las mercancías



Bienes producidos en ZEE se nacionalizan con 0% de arancel

- El desarrollo de las actividades autorizadas, está exonerado del IR, IGV e IPM . Así como de todo tributo, tanto del gobierno central, regional y municipal con excepción de aportaciones a ESSALUD y las tasas
- Ingreso de mercancía del exterior a las ZEE no paga impuestos a la importación, así como el ingreso de maquinaria y equipo.
- La permanencia de la mercancía en la ZEE es indefinida, hasta la vigencia del régimen.
- Exportación de productos manufacturados en la ZEE pueden acogerse a preferencia arancelaria de tratados internacionales firmados por Perú.
- Al contar con la Solicitud de Traslado se aplica el beneficio de punto de llegada para la descarga directa.
- El ingreso de mercancía desde el resto del territorio nacional a la ZEE se considera como una exportación, la misma que goza de beneficios tributarios a la exportación y aduaneros (Drawback, reposición de mercancía con franquicia arancelaria).
- Mercancía hacia el resto del territorio nacional paga tasa mas baja de 0% para su nacionalización

Industrias en las ZEE Perú 2019-2020



Mantenimiento de maquinarias para la minería



Almacenamiento y Distribución de mercancías



Packing de alimentos



Producción de Geomembranas



Software y Call Center



Fabricación de productos oftalmológicos



Producción de endulzantes y saborizantes



Confección de prendas de vestir

ZED PAITA

- Ubicada en la región Piura, se encuentra a 53 km de la carretera IIRSA Norte y Panamericana Norte
- A 3 km de la Zed Paita se encuentra el puerto de Paita el cual es el 2do puerto multipropósito mas importante del país el cual ha movilizado alrededor de 335 mil TEUS en 2020.
- Esta zona cuenta con 32 usuarios quienes realizan principalmente actividades industriales y agroindustriales.



ZED MATARANI

- Zed Matarani se ubica en la región Arequipa, a 3 km del puerto de Matarani a donde llega carga, a través de la carretera interoceánica que une al Perú por el este con Brasil y por el sur con Bolivia. Además, este puerto a movilizándolo 6 millones de toneladas métricas de carga en contenedores, carga general y concentrado de minerales durante el 2020.
- 20 usuarios realizan actividades en la ZED, los cuales se desempeñan en el sector industrial y logístico



ZED ILO

- Ubicada en la región Moquegua, al sur del país, la ZED ILO se encuentra en la provincia de Ilo.
- Se ubica a 833 KM de Bolivia y forma parte del corredor transoceánico internacional que conecta Perú, Bolivia y Brasil. Además, se ubica a 7.6 km del puerto de Ilo que recibe carga sobredimensionada, granel, y de contenedores.
- Cuenta con 16 usuarios relacionados principalmente al sector logístico.



ZOFRATACNA

- Ubicada en la Región de Tacna, en la zona fronteriza con Chile.
- Se encuentra a 140 km de la carretera interoceánica y la carretera Binacional, vías de conexión con Brasil y Bolivia. Además, se localiza a 54 km del puerto de Arica
- La región Tacna basa su economía en actividades relacionadas a la minería, agro y comercio, este último, debido a su calidad de región fronteriza.
- Actualmente cuenta con 88 usuarios los cuales desarrollan actividades industriales, de logística y servicios.



CIFRAS 2020 - ZEE PERU

**Importaciones
(US\$ millones)**

179

50% ZOFRATACNA
24% ZED Paita
9% ZED Matarani
17% ZED Ilo

**Exportaciones
(US\$ millones)**

64

87% ZED Paita
6% ZED Matarani
8% ZOFRATACNA

Principales Mercados:

ZED PAITA	China, Europa, USA, Ecuador, Colombia, México y Japón
ZED MATARANI	Alemania, China, Inglaterra y Bolivia
ZED ILO	Chile
ZOFRATACNA	Chile, UE, Brasil y Colombia

**Webinar
Exportador**



Industrias ZEE

- Industrial
- Maquila
- Logísticas
- Reparación y mantenimiento
- Tecnología de la información

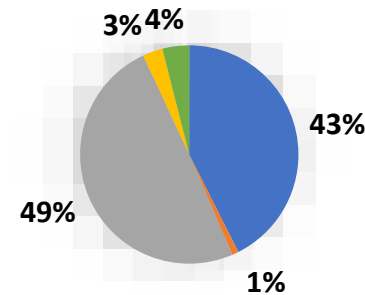

Empresas usuarias

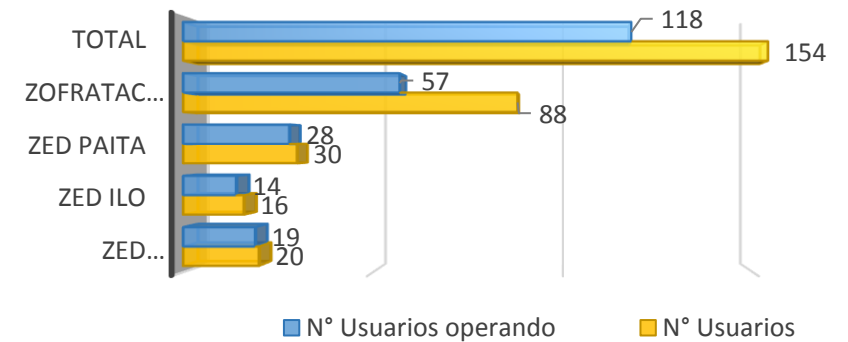

2,107 empleos directos generado



Fuente: Gerencias de las ZEE
Elaboración: MINCETUR

Conclusiones

- Las ZEE permiten la atracción de inversión, la creación del empleo y el desarrollo del comercio internacional, como un régimen promotor competitivo y sostenible: los modelos más exitosos en el mundo incluyen criterios de desempeño para los operadores y empresas.
- Las ZEE facilitan la articulación de la inversión y generan encadenamientos productivos con las empresas de las regiones donde se desarrollan.
- El éxito de una ZEE depende en gran medida del desarrollo de infraestructura y servicios esenciales que pueda ofrecer a los usuarios, tales como el acceso a infraestructura, servicios complementarios (TIC, seguridad) y acceso a mercados para lograr una inserción en las cadenas globales de valor.
- En el Perú existen condiciones adecuadas para lograr que las ZEE existentes se constituyan como un hub de inversión, innovación y promoción de las exportaciones, y se debe promover una gestión eficiente recopilando las mejores prácticas de las experiencias exitosas de las zonas francas en el mundo como el trabajo conjunto de la inversión pública y privada (operador privado).
- Desde la Ley 30446 que amplía el plazo de los beneficios tributarios y a partir de una labor intensiva de promoción se ha captado a nuevas empresas que están operando en las ZEE.

Contáctanos

ZED ILO

General Manager:

Jorge Pacora jpacora@zedilo.com.pe

Promotion and Development Manager:

Eduardo Rivera erivera@zedilo.com.pe

ZED MATARANI

General Manager:

Marco Castro gerencia.general@zedmatarani.com

Gerencia de Promoción:

Julissa Valdivia direccion.promocion@zedmatarani.com

ZOFRATACNA

General Manager:

Ximena Gomez xgomez@zofratacna.com.pe

Promotion and Development Manager:

José Condori jcondori@zofratacna.com.pe

ZED PAITA

General Manager:

Marco Garrido mgarrido@zedpaita.com.pe

Promotion and Development Manager:

Ronald Plücker: rphlucker@zedpaita.com.pe



Directorate of Special Economic Zones - MINCETUR

Director: Carol Flores Bernal

cfloresb@mincetur.gob.pe

ZEE specialist: Brayan Palomino Espino

bpalomino@mincetur.gob.pe

Promotion assistant: Ana Palacios de la Peña

apalacios@mincetur.gob.pe

Webinar
Exportador



Webinar Exportador



**Carol
Flores Bernal**

Directora

Dirección de Zonas Económicas Especiales
Ministerio de Comercio Exterior y Turismo
(MINCETUR)

cfloresb@mincetur.gob.pe

Seminarios Virtuales Miércoles del
Exportador

Preguntas y Respuestas