



BICENTENARIO
PERÚ 2021

Webinar Exportador

Mg. Andrés Solano López
asolano@grupoasl.com.pe

Consultor

Seminarios virtuales
Miércoles del exportador

Criterios para elegir un operador logístico internacional

2021

Lima, 24 de noviembre de 2021

¿Quiénes son los Operadores Logísticos Internacionales?

Webinar
Exportador

Son empresas que asumen la gestión de toda la cadena logística internacional, desde el propio transporte, despacho de aduanas, embalaje y etiquetado, distribución física en destino, hasta incluso, la gestión del punto de venta, facturación, prestación del servicio postventa, etc.



¿Por qué necesitamos un Operador Logístico Internacional?

Webinar
Exportador

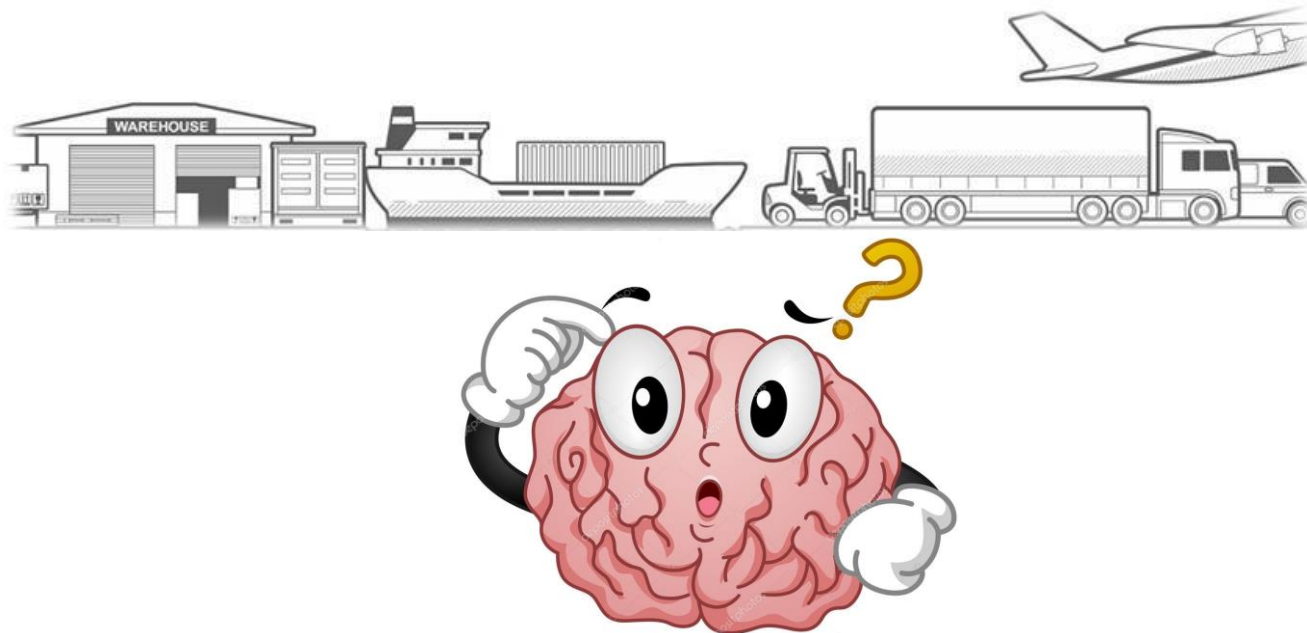

Puntos clave:

- Legislación Aduanera
- Legislación Peruana de Comercio Exterior
- Nomenclatura Arancelaria
- Tratados y Convenios Internacionales
- Tributación Aduanera
- Logística Internacional

¿Qué esperamos de un Operador Logístico Internacional?

Webinar
Exportador

- MANEJO DE BUENOS TIEMPOS
- ENTREGA IDÓNEA EN LUGAR EXACTO
- COSTOS COMPETITIVOS
- CERO CONTINGENCIAS
- TRAZABILIDAD DE LA NUEVA NORMALIDAD



¿Qué actividades realizan los Operadores Logísticos Internacionales?

Webinar
Exportador

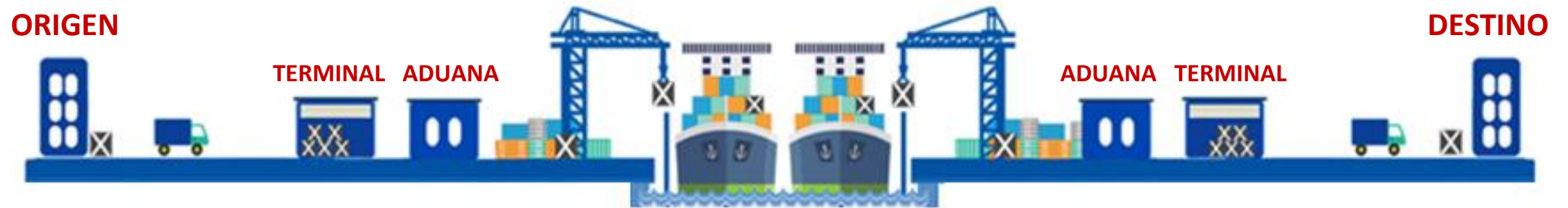

Realizan actividades correlacionadas con la función logística de la empresa (exportador o importador), como el transporte local, transporte internacional, almacenamiento, agenciamiento de aduanas, fraccionamiento y grupaje, manipulación (etiquetado, embalaje y preparación de las cargas) y otros servicios auxiliares de transporte.

¿Qué actividades realizan los Operadores Logísticos Internacionales?

Webinar
Exportador

AG. DE ADUANA

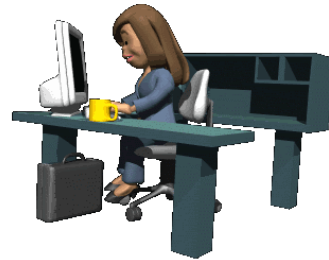

TRANS. LOCAL



DEP. TEMPORAL



AG. DE CARGA



COURIER



PUERTO

¿Quién regula las actividades que realizan los Operadores Logísticos Internacionales?

Webinar
Exportador

La Administración Aduanera es la autoridad competente para declarar y sancionar la comisión de las infracciones o delitos por parte de los Operadores de Comercio Exterior, esto se encuentra regulado en la tabla de sanciones aplicables a las infracciones previstas en la Ley General de Aduanas y también en la Ley de Delitos Aduaneros.

No obstante, esta regulación no alcanza a las controversias comerciales que se presenten entre privados (como lo son las empresas exportadoras/importadoras y sus operadores logísticos internacionales). Al tratarse de un acuerdo formal o informal entre privados (jurídicos o naturales) deben acudir a fueros civiles.



¿Cuántos Operadores Logísticos Internacionales existen actualmente?

Webinar
Exportador



¿Cómo nos ayuda el MISLO en el proceso de selección de un Operador Logístico Internacional?

Módulo de Información sobre los Servicios de Logística de Comercio Exterior - MISLO

Módulo de Información de Servicios de Logística de Comercio Exterior - MISLO

Webinar
Exportador

- **Ley 28977 Ley de Facilitación del Comercio Exterior**

- Publicado: 09.02.2007

- **Ley 30809 que modifica Ley 28977 Ley de Facilitación de Comercio Exterior.**

- Publicado: 07.07.2018

- **Decreto Supremo 007-2020-MINCETUR Reglamento de la Ley 28977**

- Publicado: 30.06.2020

Creación del MISLO

- Se encarga a MINCETUR la creación y administración del Módulo sobre los servicios de logística de comercio exterior en la VUCE.
- Este Módulo será de acceso gratuito al público.

Obligados:

- Trece (13) tipos de operadores de comercio exterior y otros.
- Su incorporación progresiva y se determinara con RM

Información a Publicar

- Descripción de cada uno de los servicios que se prestan.
- Precio correspondiente a cada servicio que se presta, sin incluir el impuesto general a las ventas (IGV) y detallando la moneda.
- Lista de servicios que se prestan afectos e inafectos al IGV.

Autoridades Habilitantes

- SUNAT, APN y MTC, quienes enviaran al MISLO las autorizaciones que otorguen a los operadores MISLO

Infracciones y Sanciones.

- No remitir y/o no actualizar la información que debe ser publicada en el MISLO.
- No se aplica por los 6 meses

Integración de Operadores al MISLO

Webinar
Exportador

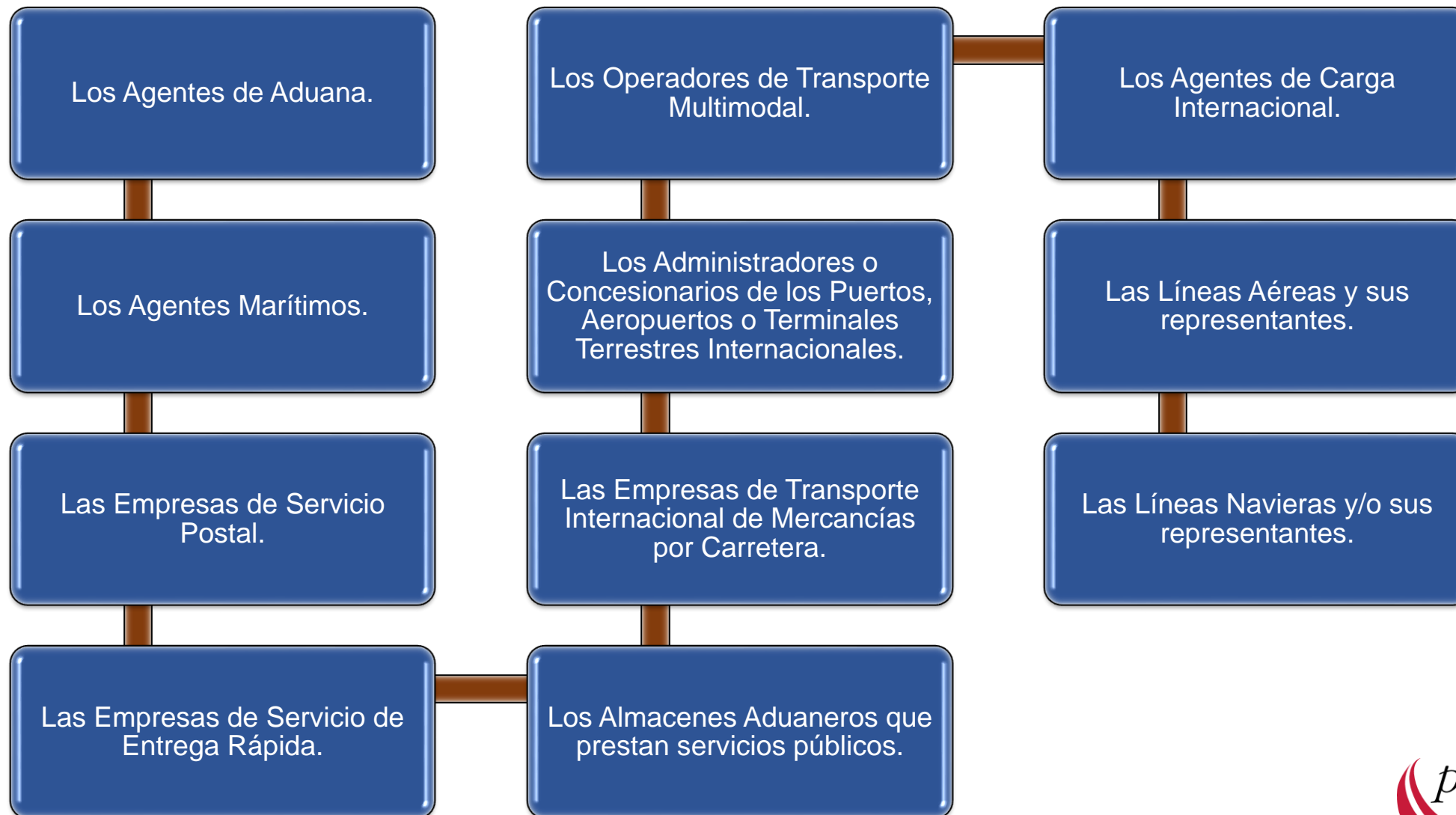

¿Cómo nos ayuda el MISLO en el proceso de selección de un Operador Logístico Internacional?

Webinar
Exportador



Nosotros

Normatividad

Servicios

Red informativa

Canal de aprendizaje

Proyecto Vuce 2.0

Ingresar a la VUCE

GESTIÓN EMPRESARIAL



Tienda Virtual Peru Marketplace (BETA)

Exhibe tus productos en el mundo



Herramienta de Business Intelligence

Revisa las cifras del Comercio Exterior



Gestión Empresarial E-PYMEX (BETA)

Gestiona la información de tus
operaciones de comercio exterior

PORTAL LOGÍSTICO



MISLO

Infórmate acerca de los precios de los
servicios de los operadores MISLO



MIIO

Gestiona el Endose en Procuración y
Autorización Comercial

¿Cómo nos ayuda el MISLO en el proceso de selección de un Operador Logístico Internacional?

Webinar
Exportador

Componentes VUCE ▾

Módulo de información sobre los servicios de logística de comercio exterior (MISLO)

Ventanilla Única de Comercio Exterior

vuce
Perú



Ingresar como Operador / Funcionario

🔍 Buscar servicios

Razón Social	Tipo de Operador	Circunscripción Aduanera	Tipo de Comercio / Operación	Tipo de Carga	Denominación del servicio	Descripción del servicio	Precio (sin IGV)	
GRUPO ASL AGENTES DE ADUANA S.A.C	AGENTE DE ADUANAS	MARITIMA DEL CALLAO	EXPORTACIÓN	CARGA GENERAL	Gastos Operativos	Labor operativa propia del embarque	50.00	Ver más
GRUPO ASL AGENTES DE ADUANA S.A.C	AGENTE DE ADUANAS	MARITIMA DEL CALLAO	EXPORTACIÓN	CARGA GENERAL	Gastos Administrativos	Labor administrativa propia del embarque	30.00	Ver más

¿Cómo nos ayuda el MISLO en el proceso de selección de un Operador Logístico Internacional?

Webinar
Exportador

Componentes VUCE ▾ Módulo de información sobre los servicios de logística de comercio exterior (MISLO)

Ventana Única de Comercio Exterior
vuce
Perú

 Ingresar como Operador / Funcionario

Busca aquí los servicios de operadores de Comercio Exterior

Datos de operador

RUC:	Razón Social:	Tipo de operador:
20563438062	GRUPO ASL AGENTES DE ADUANA S.A.C	AGENTE DE ADUANAS
Circunscripción Aduanera:		
MARITIMA DEL CALLAO		

Datos de contacto

Nombres:	Apellidos:	Teléfono:
Andrés Javier	Solano López	4697412
Celular:	Cargo:	Correo:
947131342	CEO	asolano@grupoasl.com.pe
Correo alternativo:	Sitio web:	
asolano@airsealogistics.com.pe	www.grupoasl.com.pe	

¿Qué criterios debemos tener en cuenta para elegir a un buen Operador Logístico Internacional?

- Acreditado**
- Solvente**
- Experimentado**
- Flexible**
- Probo**
- Comprometido**
- Apto**
- Fiable**
- Sincero**
- Resolutivo**

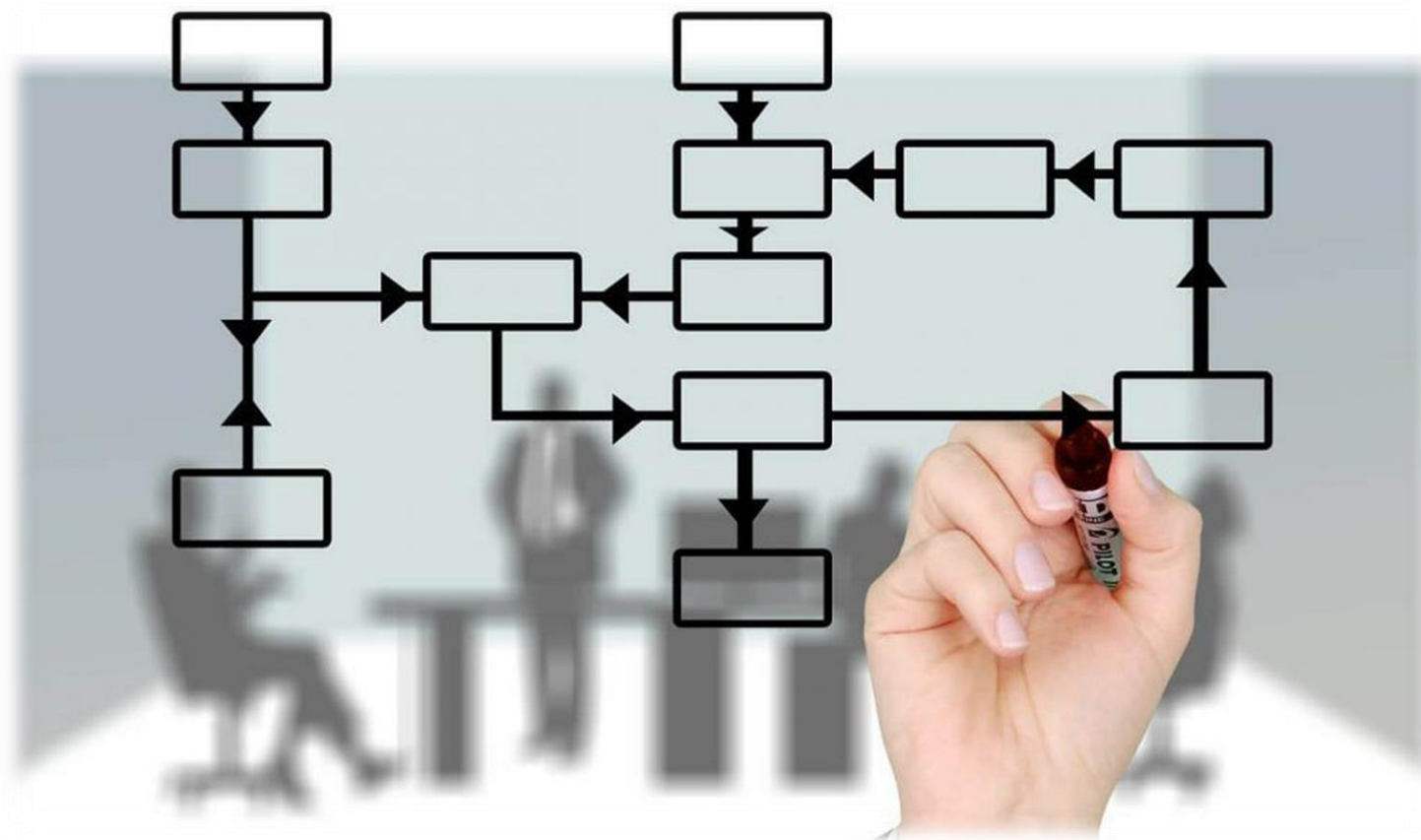

¿Cómo saber si está acreditado o no?

Webinar
Exportador



OPERATIVIDAD ADUANERA



¿Quiénes Somos?	Gestión Transparente	Legislación	Publicaciones	Educándonos	Remates
Quejas y Sugerencias		Customs Information	Oportunidades Laborales	Buscador	

Inicio > Operatividad Aduanera

- Anexos DMA
- Resúmen partida/país
- Detallado por partida
- Resultados
- Bases Regímenes Definitivos

REGÍMENES ADUANEROS

- Regímenes Definitivos
- Regímenes Suspensivos
- Regímenes Temporales
- Perfeccionamiento Activo
- Operaciones aduaneras

CÁLCULO DE LIQUIDACIÓN

- Monto a pagar por tributos
- Cálculo de Intereses de Multas

IMPORTADORES FRECUENTES.

- Normatividad D.S. 193 -2005 EF.
- Relación de Importadores Frecuentes
 - RSNA 234-2009- Modifican Relación de Importadores Frecuentes Aprobada mediante RSAA 234-2009 **(Nuevo)**
Relación actualizada de Importadores Frecuentes de la RSNA 234-2009
 - Amplían relación de Importadores Frecuentes de la RSNA 132-2008
 - Nueva Relación RSNA 132-2008
 - Relación Anterior RSNA 237-06
 - Ampliación de Lista de Importadores Frecuentes de la RSNA 132-2008
- Presentación Importadores Frecuentes

TRÁNSITO ADUANERO INTERNACIONAL:

- Solicitud de Tránsito Internacional (Formulario Electrónico)
- Manual de Usuario
- Rutas y plazos

CATALOGO DE CODIGOS

- Agentes de Aduana
- Agentes de Carga
- Agentes Marítimos
- Agentes Navieros
- Almacenes Aduaneros
- Certificados de origen
- Concesionarios postales
- Emp. Transp. terrestre
- Empresas verificadoras
- Ferias
- Importadores / Exportadores
- Proveedores extranjeros
- Puertos
- Registro de operadores
- Tipo de cambio
- Otros
- Bajar información tabla
- Agentes Retención
- Agentes de Percepción
- Entidades Deudoras del Estado
- Tablas de Descripciones Mínimas

¿Cómo conocer el porcentaje en su nivel de cumplimiento?

Webinar
Exportador

Ranking de Categorización de Operadores de Comercio Exterior



Transportista



Empresa de envío de entrega rápida



Dueño, consignatario o consignante



Agente de aduana



Depósito temporal



Depósito aduanero



Agente de carga internacional



Duty Free



Beneficiario de material aeronáutico



Representante en el país del transportista



Empresa de servicio postal



Despachador oficial

RANKING DE AGENTES ADUANEROS

Categoría: Todos

Tipo Periodo: MENSUAL

OEA:

(Todos) NO SI

Periodos: Ultimo periodo Todos los periodos

Tipo de OCE: AGENTE DE ADUANA

Rango:

Enero 2020

Octubre 2021

RUC del Operador	Razón Social de Operador	Categoría	Tipo de Periodo	Periodo	% Nivel de Cumplimiento
20480864469	DESPACHOS ADUANEROS CHAVIMOCHIC SAC	B	MENSUAL	Julio 2020	88,75
10061642108	PINTO DEL ROSARIO LEONOR NURY	A	MENSUAL	Enero 2020	100,00
10061642108	PINTO DEL ROSARIO LEONOR NURY	A	MENSUAL	Febrero 2020	100,00
10061642108	PINTO DEL ROSARIO LEONOR NURY	A	MENSUAL	Marzo 2020	100,00
10061642108	PINTO DEL ROSARIO LEONOR NURY	A	MENSUAL	Abril 2020	100,00

Recomendaciones:

- Visita a tu Operador Logístico Internacional.
- Trabaja con más de uno pero no con muchos.
- Evalúa la posibilidad de celebrar un contrato de responsabilidades.
- Investiga periódicamente su evaluación crediticia.
- Conoce el porcentaje de su nivel de cumplimiento.
- Identifica sus puntos críticos.
- Consulta por la trazabilidad en línea de tus operaciones.
- Elabora indicadores de eficiencia.

