



BICENTENARIO  
PERÚ 2021

# Webinar Exportador

José Antonio  
Anton González

[jantonioanton@constituyetuempresa.com](mailto:jantonioanton@constituyetuempresa.com)

[www.constituyetuempresa.com](http://www.constituyetuempresa.com)



Seminarios virtuales Miércoles del exportador

# Modalidades empresariales para la constitución de empresas exportadoras

Lima, 26 de febrero de 2022

# TEMARIO

- ✓ Aspectos legales
- ✓ Aspectos laborales
- ✓ Aspectos tributarios.

**LA NORMA QUE CONSOLIDA TODAS LA NORMAS RELACIONADAS AL TRATAMIENTO DE LAS MICRO, PEQUEÑAS O MEDIANAS EMPRESAS ES EL DECRETO SUPREMO N° 013-2013- PRODUCE PUBLICADA EL 28 DE DICIEMBRE DE 2013 EN EL PERUANO.**

**TEXTO UNICO ORDENADO DE LA LEY DE IMPULSO AL DESARROLLO PRODUCTIVO Y AL CRECIMIENTO EMPRESARIAL**

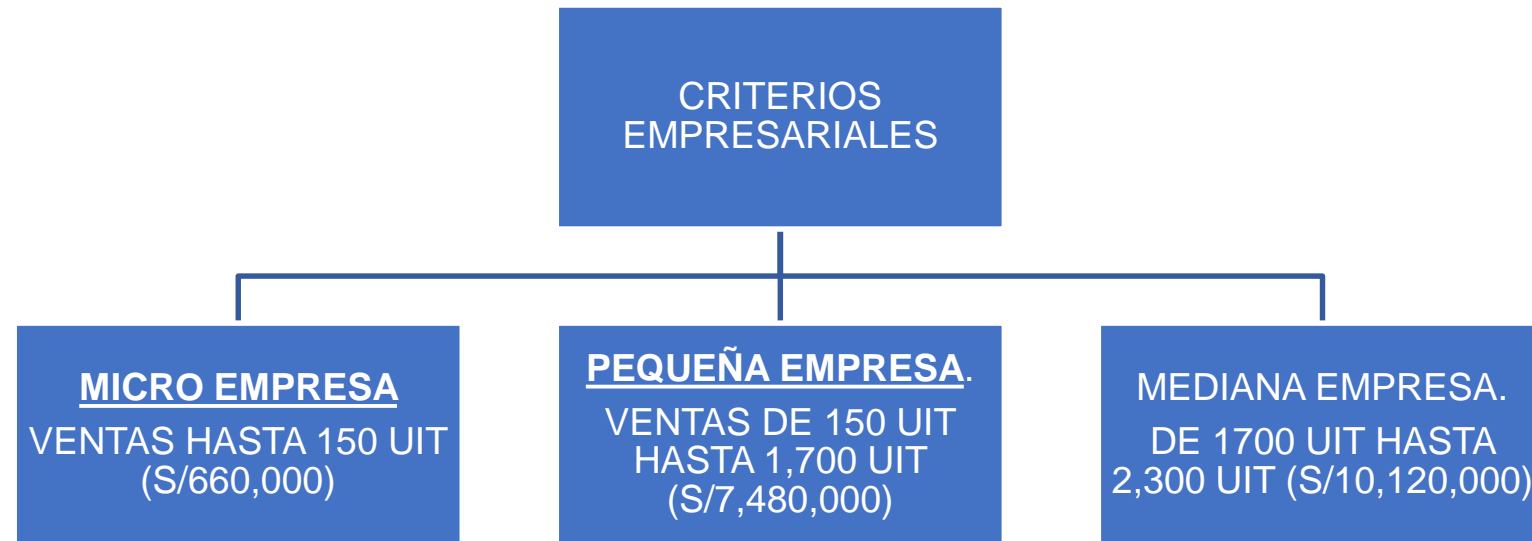

- A partir de Julio de 2,013 el número de trabajadores ya no es criterio para considerar a una empresa como Micro, Pequeña o Mediana Empresa.
- La UIT para el 2,021 asciende a S/4,400 Soles.

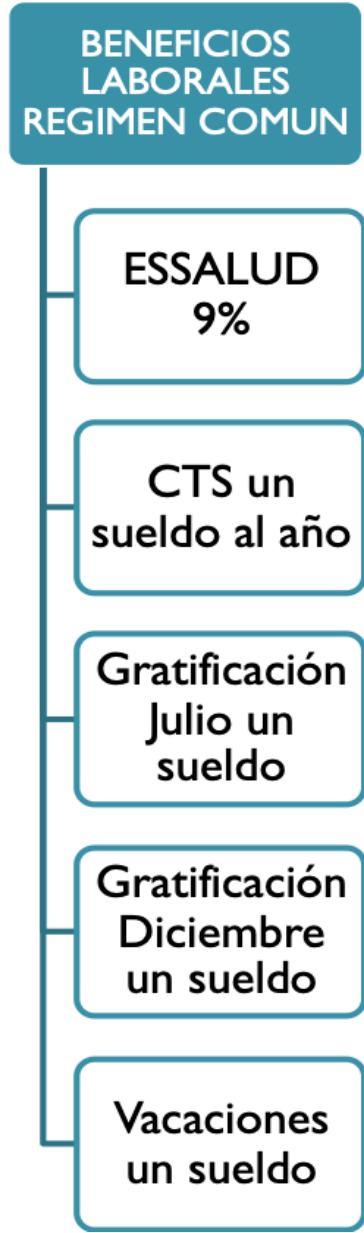

**BENEFICIOS  
LABORALES  
REGIMEN MYPE**

No  
ESSALUD  
solo SIS

No se paga  
CTS

No se paga  
Gratificación  
Julio

No se paga  
Gratificación  
Diciembre

Vacaciones  
15 días

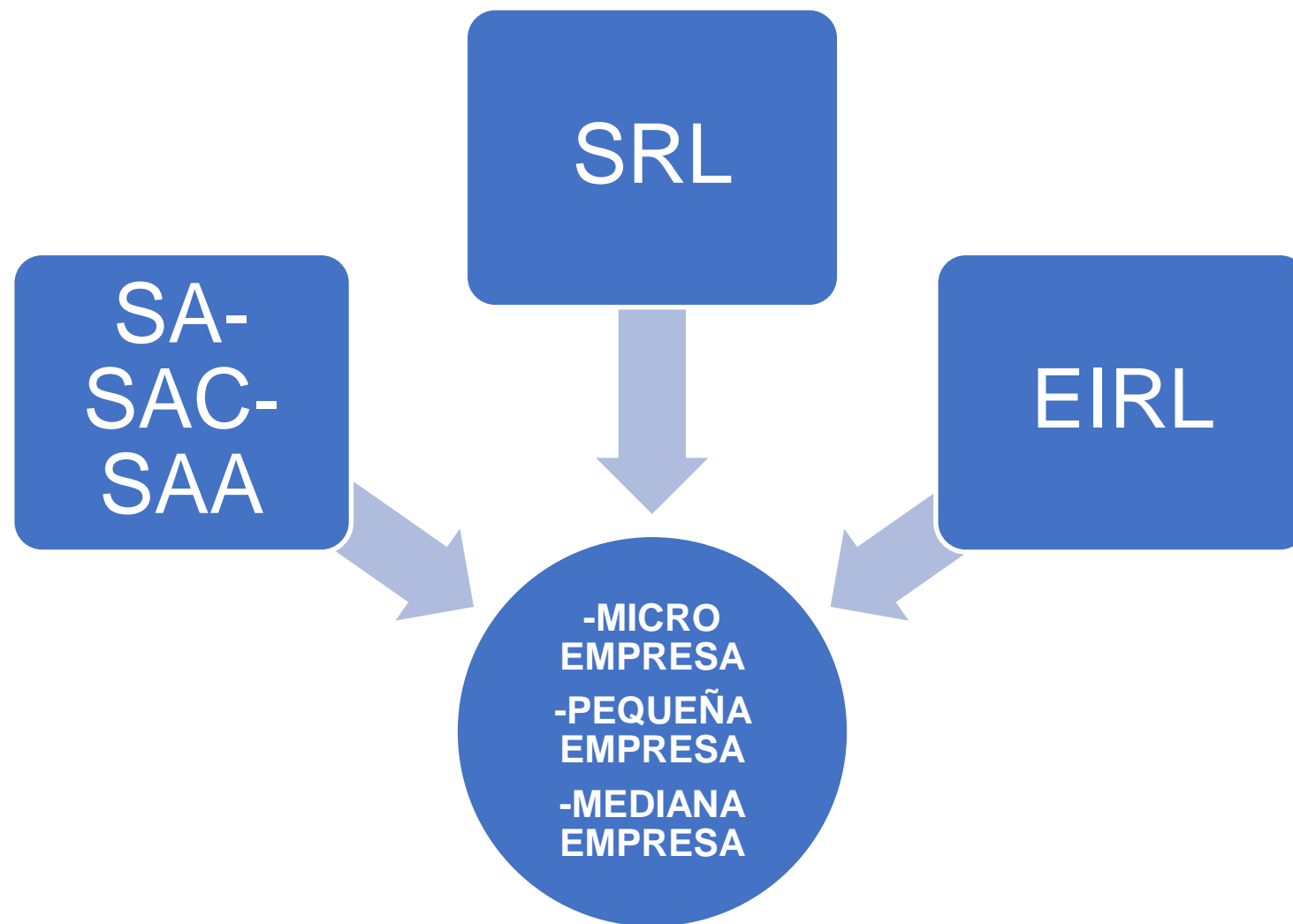

# PRINCIPALES INQUIETUDES DE LOS EMPREENDEDORES

CÚAL ES EL MEJOR TIPO DE EMPRESA?

QUE EMPRESA PAGA MENOS TRIBUTOS  
(IMPUESTOS)?

QUÉ EMPRESAS SON PREFERIDAS PARA  
ACCEDER A CREDITOS BANCARIOS?



**No existe un tipo de empresa que  
sea mejor que otra.  
SAC-SRL-EIRL todas sirven.**

## IGV

- Impuesto General a las Ventas
- Impuesto Indirecto
- Se Liquidada y paga mensualmente
- 18%

## Impuesto a la Renta

- Régimen General
- Régimen Especial
- Régimen MYPE TRIBUTARIO

### REGIMEN GENERAL

- Todas las actividades pueden acceder
- Pagos a cuenta 1.5% ventas netas mensuales
- Tasa del impuesto 29.5
- Se pueden deducir gastos

### REGIMEN ESPECIAL

- Máximo 525,000 soles de ventas al año
- Pagos a cuenta 1.5% ventas netas mensuales. Cancelatorio
- No deducción de gastos
- Si restricción de actividades

### RÉGIMEN MYPE

- Máximo 300 UIT ventas al año
- Pagos a cuenta 1 % ventas netas mensuales
- Si deducción de gastos
- No existen restricciones de actividad
- Tasa 10%

**¿Qué formas empresariales se pueden elegir para ingresar formalmente al Mercado?**

**1.-Constituyendo una Empresa Unipersonal  
(Persona Natural con negocio)**

**2.- Constituyendo una Empresa como Persona  
Jurídica (S.A.,SAC;S.RL., E.I.R.L., etc.)**

## Procedimiento para la formación de una Empresa Unipersonal y/o Persona Natural con Negocio

1

- Tramitar Registro Único del Contribuyente (R.U.C.) ante la Sunat

2

- Emisión de Facturas y Boletas (Comprobantes de pago

3

- Licencia de Funcionamiento, ante la Municipalidad Distrital respectiva

# Procedimiento para la constitución de una SA, SAC, SRL, EIRL:

DIA 1

- Búsqueda y Reserva de Nombre ante SUNARP
- Elaboración de Estatutos (Pacto Social y Estatuto) autorizada por Abogado.

DIA 2

- Elaboración de Escritura Pública ante Notario Público
- Inscripción Registral ante SUNARP

DIA 3

- Trámite de RUC ante SUNAT
- Impresión de Facturas y Boletas
- Licencia de Funcionamiento (Este trámite no se considera dentro de los 03 días porque depende de cada Municipalidad y el trámite es realizado por el propio Usuario.

# Capital Social

El capital puede ser efectuado mediante aportes en efectivo y para las MYPES. No se requiere el depósito bancario si el capital es inferior a S/12,900 soles

DS. N° 013-2013

Aportes no Dinerarios en Bienes (muebles o inmuebles) a través de un informe de Valorización de Bienes

**LA LEY NO ESTABLECE UN MONTO MINIMO NI UN MONTO MAXIMO PARA LA CONFORMACIÓN DEL CAPITAL SOCIAL**

## OBJETO SOCIAL

ES EL CONJUNTO DETALLADO DE ACTIVIDADES A LAS QUE SE DEDICARA LA EMPRESA.

DEBE INCLURISE EN LA MINUTA DE CONSTITUCIÓN DE LA EMPRESA

No se permite hacer una descripción genérica de las Actividades



# CARACTERÍSTICAS DE LAS FORMAS EMPRESARIALES MÁS UTILIZADAS

» EMPRESA INDIVIDUAL DE RESPONSABILIDAD LIMITADA (EIRL)

» SOCIEDADES ANÓNIMAS (S.A.)

```
graph LR; SA["SOCIEDADES ANÓNIMAS (S.A.)"] --> SAC["CERRADA (S.A.C)"]; SA --> SAA["ABIERTA (S.A.A)"]
```

» SOCIEDAD DE RESPONSABILIDAD LIMITADA (S.R.L.)

# EMPRESA INDIVIDUAL DE RESPONSABILIDAD LIMITADA (EIRL)

» Conformada por una sola persona-

» Organos Administrativos

```
graph LR; A[» Organos Administrativos] --> B[TITULAR]; A --> C[GERENTE];
```

BASE LEGAL: DECRETO LEY 21621

**SOCIEDADES  
ANONIMAS**

- Sociedades Anónimas (SA)
- Sociedades Anónimas Cerradas (SAC)
- Sociedades Anónimas Abiertas SAA

# SOCIEDAD ANÓNIMA (S.A)

La SA es conocida también como Sociedad Anónima Tradicional o Clásica

» Se constituye como mínimo con dos personas hasta 749 socios.

» Los Socios no Responden con su Patrimonio personal

» Órganos Administrativos → JUNTA GENERAL DE ACCIONISTAS.

→ DIRECTORIO OBLIGATORIO  
(MINIMO 3 MIEMBROS)

→ GERENTE GENERAL

» Capital Social se divide en Acciones

BASE LEGAL: LEY GENERAL DE SOCIEDADES 26887

# SOCIEDAD ANÓNIMA CERRADA (S.A.C)

» Se constituye como mínimo con dos personas y puede llegar a tener como máximo 20 socios.

» Los Socios no Responden con su Patrimonio personal

» Órganos Administrativos

- JUNTA GENERAL DE ACCIONISTAS.
- DIRECTORIO (MINIMO 3 MIEMBROS)
- GERENTE GENERAL

» Pueden prescindir del Directorio

BASE LEGAL: LEY GENERAL DE SOCIEDADES 26887

# SOCIEDAD ANÓNIMA ABIERTA (S.A.A)

»Se constituye: **a)** Cuando se ha hecho oferta pública primaria de acciones o de obligaciones convertibles en acciones **b)** Cuando la sociedad tiene más de 750 socios **c)** Cuando más del 30% del capital social pertenezca a 175 o más accionistas **d)** Cuando se constituye como tal **e)** cuando todos los accionistas por unanimidad aprueban la adaptación a este régimen (art. 249 LGS)

»Los Socios no Responden con su Patrimonio personal

»Órganos Administrativos

JUNTA GENERAL DE ACCIONISTAS.

DIRECTORIO OBLIGATORIO  
(MINIMO 3 MIEMBROS)

GERENTE GENERAL

»Debe Registrar sus acciones en la Superintendencia de Mercado de Valores (SMV)

# SOCIEDAD DE RESPONSABILIDAD LIMITADA (S.R.L)

» Se constituye como mínimo con 02 personas y puede llegar a tener como máximo 20 socios.

» Los Socios no Responden con su Patrimonio personal

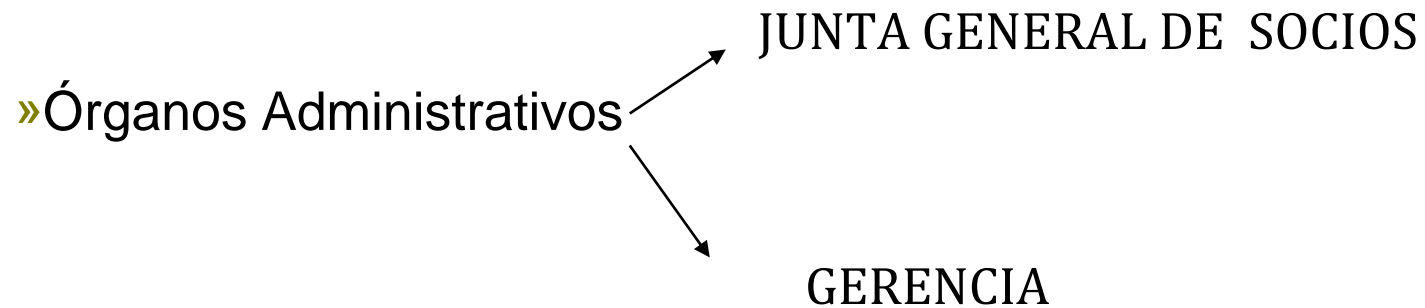

» Capital social se divide en participaciones

BASE LEGAL: LEY GENERAL DE SOCIEDADES 26887



CONSTITUYETUEMPRESA.COM

**JOSE ANTONIO ANTON GONZALEZ**  
**INFORMES PARA CONSTITUIR UNA EMPRESA**  
**[jantonioanton@constituyetuempresa.com](mailto:jantonioanton@constituyetuempresa.com)**

**o al whatsapp**  
**998 581 374**

**Av. Dos de Mayo 475 Miraflores**  
**(espalda cuadra 4 Av. Pardo)**

**Citas presenciales previa cita solo para recepción de documentos en tramites distintos a constitución de empresas.**



# Webinar Exportador

José Antonio  
Anton Gonzalez

[jantonioanton@constituyetuempresa.com](mailto:jantonioanton@constituyetuempresa.com)

[www.constituyetuempresa.com](http://www.constituyetuempresa.com)

Seminarios virtuales Miércoles del exportador

---

# Preguntas y respuestas