

ExportaFácil
Serpost, El Correo del Perú



ExportaFácil

Un servicio de *Serpost* 
El Correo del Perú

Exporta al mundo por
SERPOST, El Correo del Perú,
de manera **Fácil** y Económica



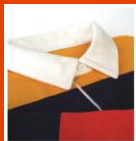

Agenda

- Nociones básicas del comercio exterior
- Servicio Exporta Fácil de SERPOST
- Beneficios del proyecto Exporta Fácil PERÚ



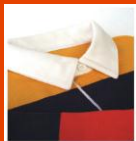

Existen 2 modalidades de exportación en Perú

Mayor a US\$ 5000

- Necesita contratar a una Agencia de Aduanas
- Declaración Única de Aduanas (DUA)

Menor a US\$ 5000

- El propio exportador hace el trámite aduanero. No necesita agente de aduanas.
- Declaración **Exporta Fácil** (DEF)



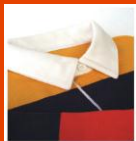

Exporta Fácil es...

Es un conjunto de soluciones dirigidas a las mipymes que desean exportar sus mercancías utilizando los servicios de **SERPOST**.



... nunca fue tan fácil exportar ...

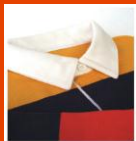

“... Mipymes que desean **exportar** ...”

¿Qué es una exportación?

• La exportación es la salida **LEGAL** de mercancías de un país destinada a la **VENTA** en destino.

Ejemplos?? ... Los tenemos todos los días en las noticias, en Internet, el TLC, etc ...



La exportación no está afecta a tributo alguno
Se accede a la devolución del IGV y Drawback



“... nunca fue tan fácil exportar ...”

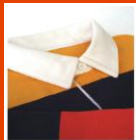

Exportar es parte del Comercio Exterior

Se le denomina comercio exterior al comercio de bienes y servicios entre dos o más partes de distintos países (uno exportador y el otro importador)

Una Exportación implica una Importación

Para EXPORTAR necesito un
COMPRADOR en el exterior



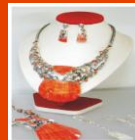
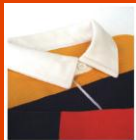

Encomienda Postal y Exportación

Cuando una persona envía un paquete con regalos o muestras al exterior, y en verdad es una Venta, está haciendo una exportación? ... **No**

La exportación es la salida **LEGAL** del país de una mercancía destinada la **VENTA** en destino.



FRAUDE, CONTRABANDO, DELITO, CRIMEN



... nunca fue tan fácil exportar ...

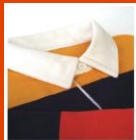

¿Quién legaliza la exportación?

Paquetes con exportación

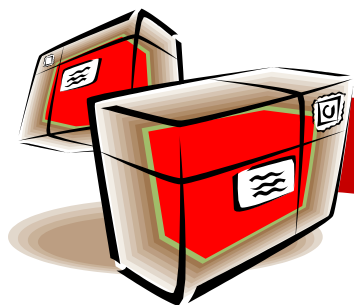

Hay Registro

Exporta Fácil

ADUANA



CONTROLES

Paquetes con regalos

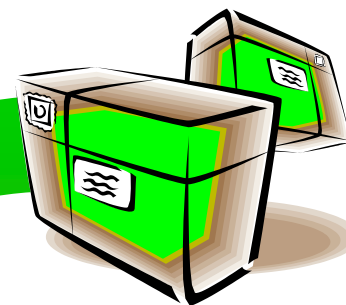

NO hay Registro

Envío común



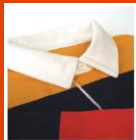

¿Quiénes pueden exportar?

En el Perú la actividad exportadora puede ser realizada tanto por **Personas Jurídicas** como por **Personas Naturales** y no se requiere tener ningún registro especial para ejercer la actividad.



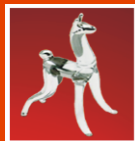
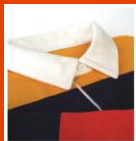

¿Qué documentos se necesitan en una exportación?

- Factura Comercial
- Certificados de origen (Adex, Cámara de Comercio y SNI)
- Declaración Única de Aduanas → DEF
- Conocimiento de Embarque (marítimo, guía aérea, Carta Porte)
- Lista de empaque (packing list)
- Otros



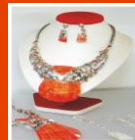
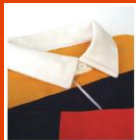

¿Por qué ver hacia el mercado internacional?

El contexto mundial ha cambiado...

- El Perú se inserta cada vez más en el mundo.
- Las exportaciones son el motor del crecimiento.
- Las MYPE se interesan en el mercado externo.
- Más puestos de trabajo son generados por las exportaciones y por las MYPE.



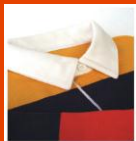

Distribución Envíos Exporta Fácil por Países

<i>Pais</i>	<i>Total Envíos</i>	<i>%</i>
USA	6,679	39.3%
Australia	1,738	10.2%
Gran Bretaña	1,382	8.1%
Francia	774	4.6%
Canada	744	4.4%
España	708	4.2%
Otros Países	4,979	29.3%
Total	17,004	100%

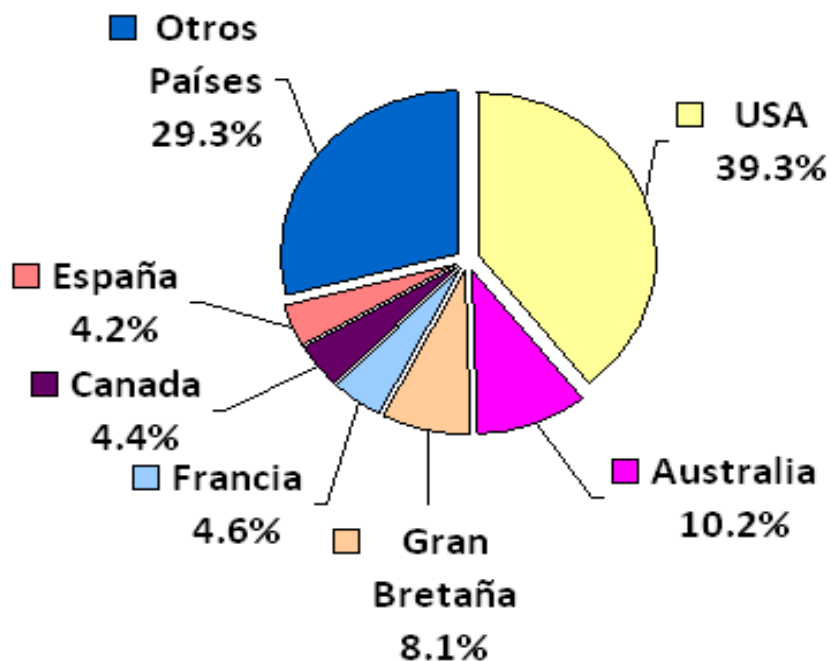

¡Nunca fue tan fácil exportar ...

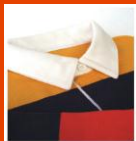

Distribución de Envíos Exporta Fácil por Contenido

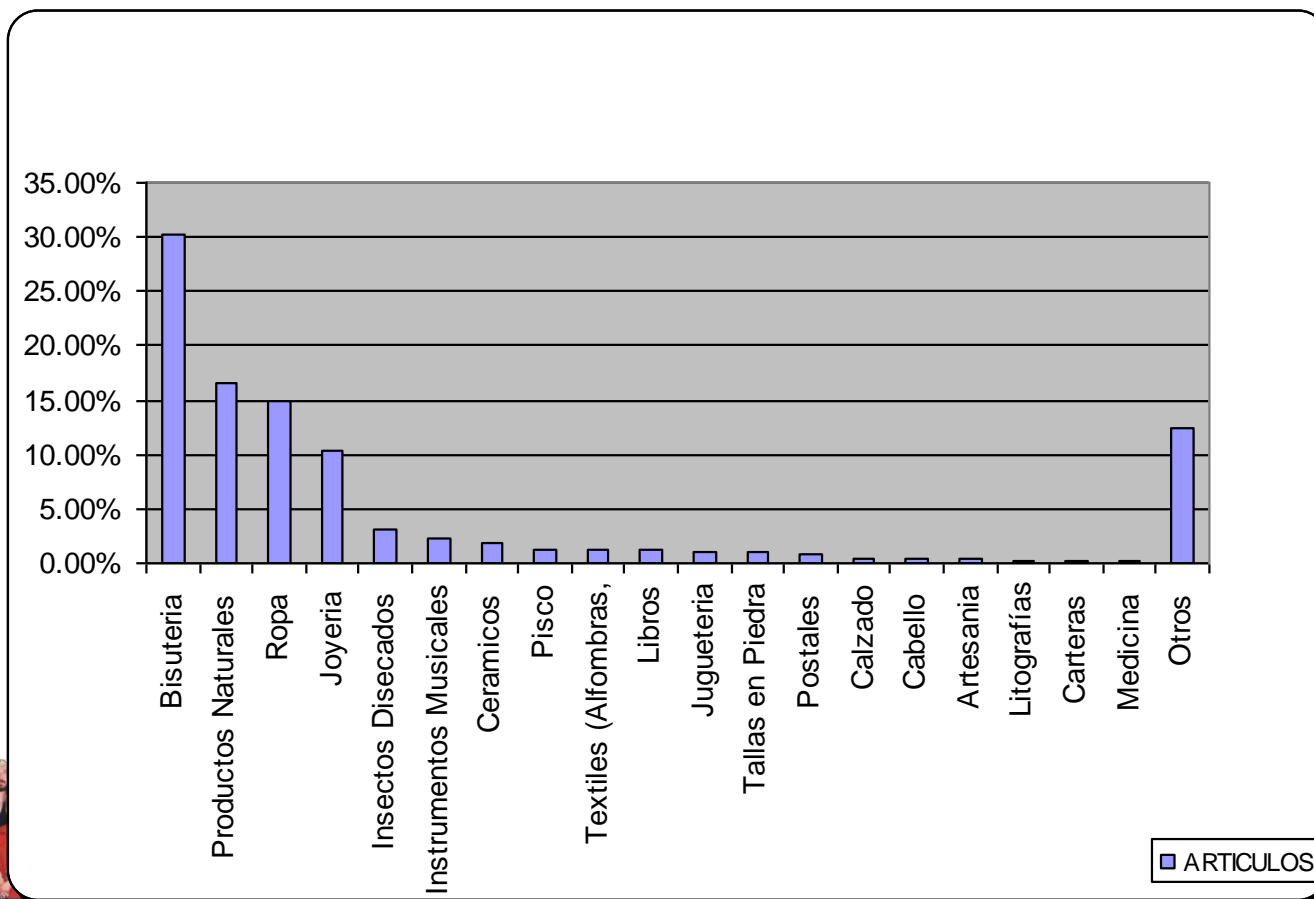

Nunca fue tan fácil exportar ...

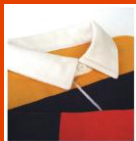

La MYPE conforma el estrato empresarial más importante del país:

Perú 2001 - 2004: Distribución y crecimiento de las empresas formales según tamaño

TIPO DE EMPRESA	Número de empresas		% empresas 2004
	Año 2001	Año 2004	
Microempresa 1/	467,001	622,209	94.4%
Pequeña empresa 2/	35,075	25,938	3.9%
Mediana 3/ y Gran empresa 4/	7,348	10,899	1.7%
Total	509,424	659,046	100.0%

MYPE
98.3%



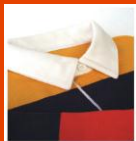

La MYPE conforma el estrato empresarial más importante del país:

...Sin embargo existen 2'336,496 MYPE informales...

Perú 2006: Estimación del número de MYPE formales e informales a nivel nacional

Tipo de Empresa	Número de empresas		
	Formales	Informales	Totales
Microempresa	846,517	2'321,234	3'167,751
Pequeña empresa	34,466	15,262	49,728
MYPE	880,983	2'336,496	3'214,479

Fuente: ENAHO INEI 2006. SUNAT 2006.
Elaboración. MTPE. DNMYPE.

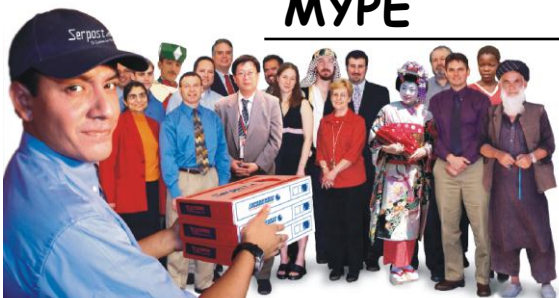

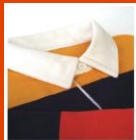

¿Quien brinda el transporte en el Exporta Fácil?

EXPORTADOR



ADUANA
(origen)



IMPORTADOR



ADUANA
(destino)

TRANSPORTE



... nunca fue tan fácil exportar ...

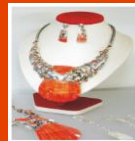
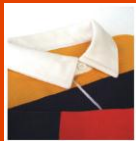

¿En que consiste el Exporta Fácil?

Utilización de los servicios e infraestructura postal con la que cuenta **SERPOST S.A.** Para el envío legal de mercancías al exterior con pesos menores a 30 Kg.; y valores máximos de hasta US\$ 5,000 dólares; a través de un proceso simplificado de exportación.

“Es una solución integral orientada al exportador para simplificar el proceso de exportación”



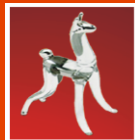
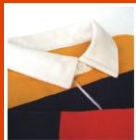

ExportaFácil
Serpost, El Correo del Perú

Esto es un logro del Perú



ExportaFácil
Serpost, El Correo del Perú

- El Exporta Fácil empezó como un proyecto País. Involucró **varias instituciones** del Estado.
- Se incluyó en la cartera de proyectos prioritarios de la **IIRSA (Iniciativa para la Integración de la Infraestructura Regional Suramericana)**.
- Exporta Fácil **ya existía en Brasil** y será expandido para **otros países después de Perú**.



¡Nunca fue tan fácil exportar ...

Serpost
El Correo del Perú

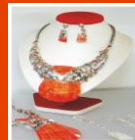
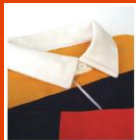

Un proyecto del Gobierno que involucra varias instituciones

GRUPO DE TRABAJO INTERINSTITUCIONAL

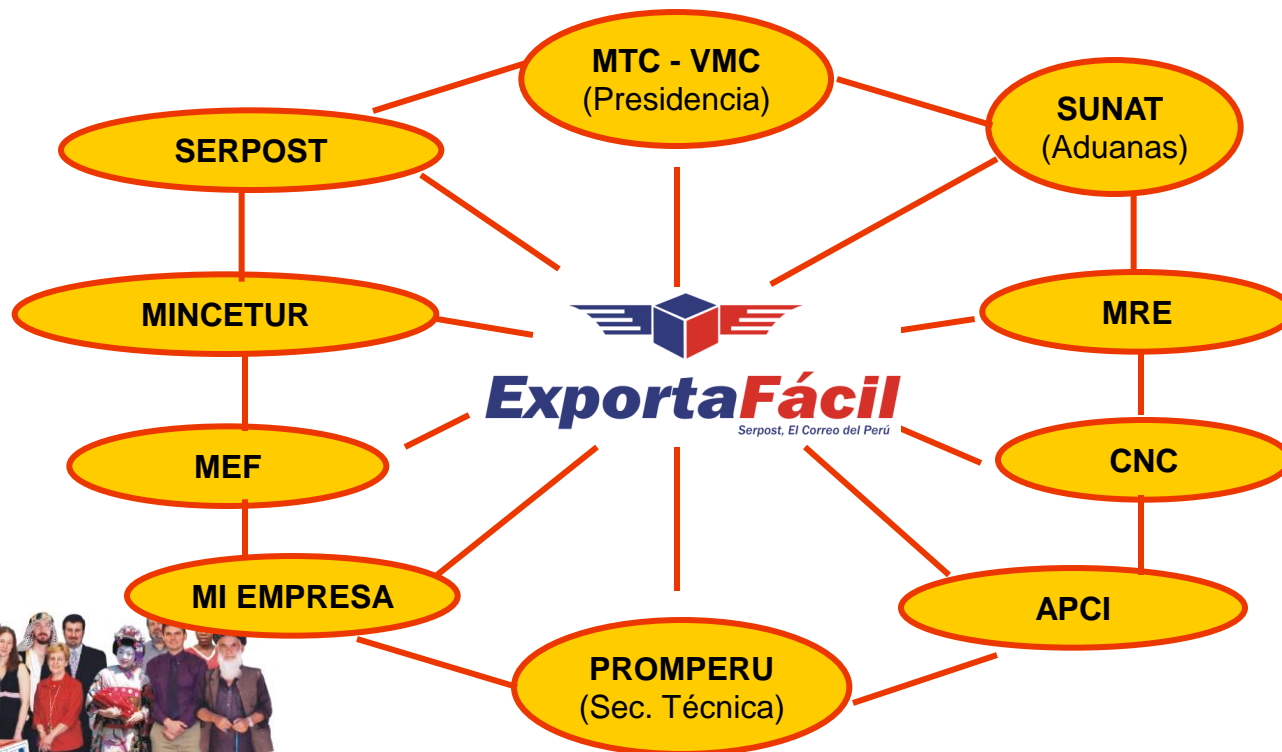

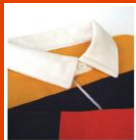

¿Como actúan las instituciones en el Exporta Fácil?

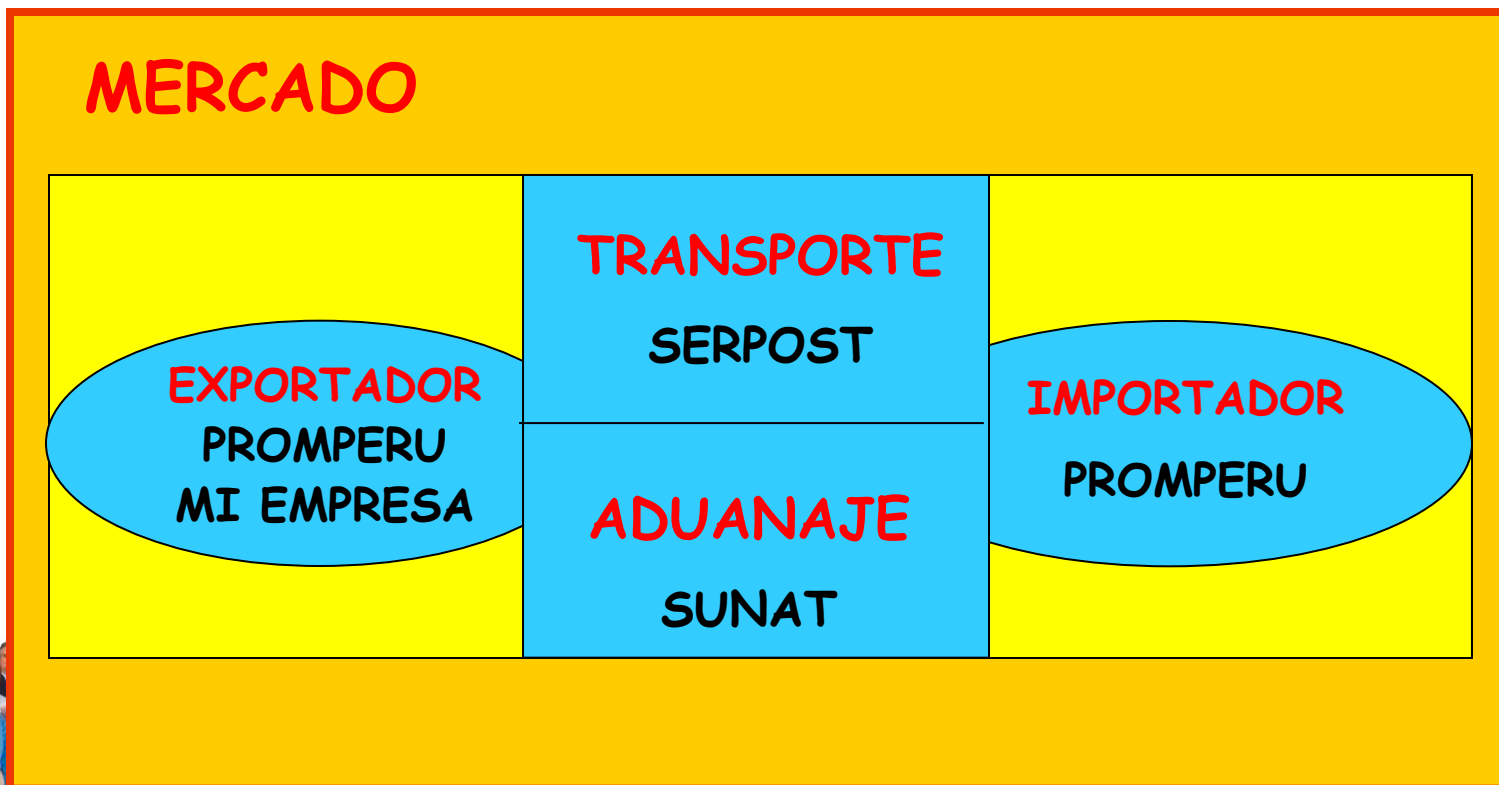

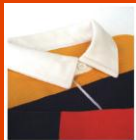

Podrán usar el servicio Exporta Fácil ...



Todas las personas
constituidas formalmente
que tengan clave en la
SUNAT - sistema de
Operaciones en Línea
(SOL), que emitan como
comprobante de pago,
factura o boleta.



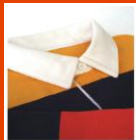

¿Cómo funciona el Exporta Fácil?

Como una herramienta de
facilitación de **SUNAT**, la
declaración Exporta Fácil
(DEF) de exportación la
podrán realizar por
Internet

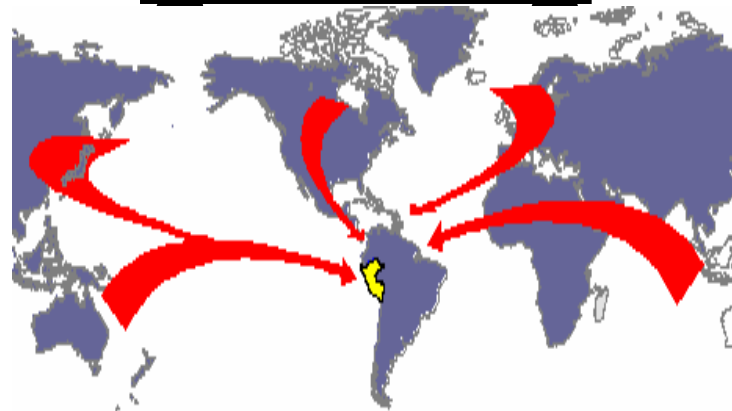

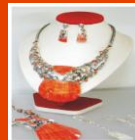
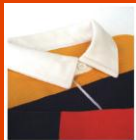

ExportaFácil
Serpost, El Correo del Perú

Se debe llenar la DEF directamente en la Web

www.sunat.gob.pe

Importado de Intern... Google Yahoo! España



los Regímenes Tributarios y elija opción para su negocio Comunidad MYPE

El CAFAE-SU Normativa Del 8 al 24 de

República del Perú

Buscar

Institucional | SUNAT Rinde Cuentas | Legislación | Estadísticas y Estudios | Índices y Tasas | Padrones y Notificaciones | Contáctenos

Tamaño de Texto Preguntas Frecuentes

Orientación Tributaria

- Cronogramas de Pago
- Imprentas SOL
- Charlas SUNAT
- Tutores, Demos y Videos
- + Otros Temas

Orientación Aduanera

- Aranceles
- Importación de mercancías
- Incentivos Migratorios
- Nomenclatura Arancelaria
- Demo Utilitario Drawback
- + English Version + Otros Temas

Servicios Virtuales >>>

Tributarios

- Inscripción al RUC
- Declaración Simplificada
- Actualización del RUC
- Presentación PDT
- Factura Electrónica
- Libros Electrónicos

Más servicios en: SUNAT Operaciones en Línea Oficina Virtual Opciones sin Clave SOL

Aduaneros

- Manifiesto de Carga
- Consulta Dua
- Teledespacho
- Remates Aduanas
- Pago Electrónico Aduanas
- Declaración Exporta Fácil**

Más servicios en: SIGAD Sistema Integrado de Gestión Aduanera Operatividad Aduanera

Comunidades Virtuales >>>

1



¡Nunca fue tan fácil exportar!

Serpost
El Correo del Perú

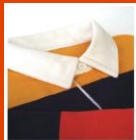

Clave SOL

...: SUNAT Operaciones en Línea - Autenticación ... - Google Chrome

<https://www.sunat.gob.pe/cl-ti-itmenu/MenuInternet.htm>



2



Ingrese su Clave SOL

RUC:

USUARIO :

CLAVE :

[Aprende sobre SOL](#)

© 1997-2011 SUNAT - PERU. Todos los Derechos Reservados.



¡nunca fue tan fácil exportar ...

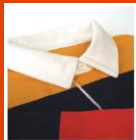

¿Cómo registrar su Declaración Exporta Fácil?

3

REGISTRO DE DECLARACION EXPORTAFACIL		
<i>Datos obligatorios</i>		
1. DATOS DEL EXPORTADOR		
Exportador (remitente): JARA LUCERO MILUSKA	RUC: 10105522229	
Direccion: CAL. TRINITARIAS NRO. 388 URB. LAS GARDENIAS (ALT CDRA 17 DE AV CAMINOS DEL INCA) LIMA - LIMA - SANTIAGO DE SURCO		
País: PERU	Ciudad: SANTIAGO DE SURCO	UBIGEO: 150140
Persona de contacto:	Tel/Fax:	E-Mail:
<input type="text"/> 1 * ?	<input type="text"/> 2 ?	<input type="text"/> 3 ?

El exportador debe registrar sus datos de contacto.

1. Persona de Contacto (exportador)

2. Teléfono Persona de Contacto (exportador)

3. Email Persona de Contacto (exportador)



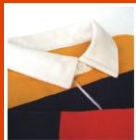

¿Cómo registrar su Declaración Exporta Fácil?

4

2. DATOS DEL IMPORTADOR:

Importador (destinatario): 1 *?

Dirección: *

país: [Seleccione País] 3 *? ciudad: 4 *? código postal: 5 *?

persona de contacto: 6 *? Tel/Fax: 7 *? E-Mail: 8 *?

También los datos de contacto del importador o cliente en el exterior.

1. Importador Destinatario
2. Dirección del Destinatario
3. País
4. Ciudad
5. Código Postal

6. Persona de Contacto (importador)
7. Teléfono Persona de Contacto (importador)
8. Email Persona de Contacto (importador)



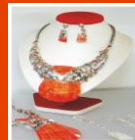
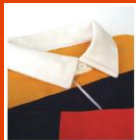

¿Cómo registrar su Declaración Exporta Fácil?

3. DESCRIPCIÓN DE MERCANCÍA

Cantidad de Bultos: 1 Moneda de Venta: 2

Ingrese detalle de mercancías 3

Serie	Subpartida Nacional	Descripcion de la Mercancia	Valor de Venta Bulto	Cantidad Com.Pago TUF	Fecha	Reg.Prec. o Aplicacion
1 a 0 de 0						

Total series: Total Valor de Venta:

Tipo de cambio en USD: Valor de Venta en USD:

El exportador debe indicar la cantidad de bultos y el tipo de moneda que usará en la transacción.

5

1. Cantidad de bultos (no mayor a 30 kg.)

2. Código de moneda de venta

3. Ingresar detalle de la mercadería



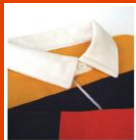

¿Cómo registrar su Declaración Exporta Fácil?

6

Registro de Detalle

DETALLE DE LA SERIE:

* Bulto	[Seleccione el bulto] ▾		
* Descripción de la Mercancia:			
* SubPartida Nacional:	[Partidas Anteriores] ▾		
* Valor de Venta	<input type="text"/>		
* Cantidad	<input type="text"/>		
* Tipo Unidad Fisica	[Unidad de Medida] ▾		
* Comprobante de Pago	[Tipo Comprobante] ▾	Serie <input type="text"/>	Numero <input type="text"/> Fecha <input type="text"/>
Regimen de Precedencia	[Aduana] ▾	- [Año] ▾	- [Regimen] ▾
Regimen de Aplicacion	[Regimen de Aplicacion] ▾		

** Campos obligatorios*

Kilogramo ▾

- Centimetro Cúbico
- Docena
- Kilogramo
- Litro
- Metro
- Metro Cuadrado
- Metro Cúbico
- Mil kilovatios hora
- Miles de unidades o artículos
- Par
- Quilate
- Unidades o artículos

ADMISION TEMPORAL ▾

- ADMISION TEMPORAL
- EXPORTACION TEMPORAL
- INTERNACION TEMPORAL

REPOSICION DE MERCANCIAS EN FRANQUICIA ▾

- REPOSICION DE MERCANCIAS EN FRANQUICIA
- RESTITUCION DE DERECHOS ARANCELARIOS (DRAWBACK)

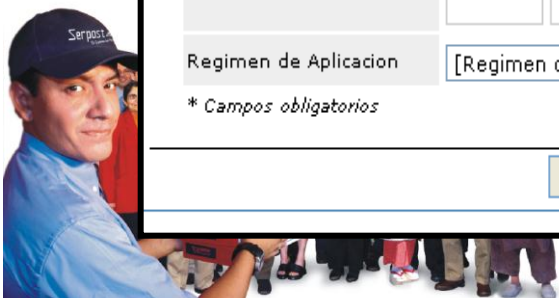

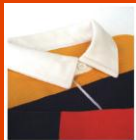

¿Cómo registrar su Declaración Exporta Fácil?

7

OTROS			
Numero de Certificado de Origen:	<input type="text"/> ? 1	Otros Documentos Adjuntos:	<input type="text"/> ? 2
Instrucciones en caso de no efectuarse la entrega: 3	<input type="radio"/> Devolver <input type="radio"/> Abandonar	Controles sanitarios, fitosanitarios u otras restricciones:	<input type="radio"/> Si <input type="radio"/> No 4
<input type="button" value="Grabar"/> <input type="button" value="Limpiar"/>			

1. Número de certificado de origen
2. Otros documentos adjuntos

3. Instrucciones en caso no efectuarse la entrega
4. Controles sanitarios, fitosanitarios u otras instrucciones



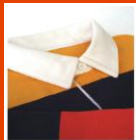

		DECLARACIÓN EXPORTA FÁCIL <i>Guía Postal; CP-72, EM-1, CN-22, CN-23 (A)</i>		Código de Barras Número de Guía Postal				
DSE N°		Aforo:		Fecha :				
1	Exportador (remitente)				R.U.C. del Exportador			
D E	Dirección							
	País		Ciudad		Código Postal			
	Persona de Contacto			Tel/ Fax	E-Mail			
	2 Importador (destinatario)							
P A R A	Dirección							
	País		Ciudad		Código Postal			
	Persona de Contacto			Tel/Fax	E-Mail			
	3 DESCRIPCIÓN DE MERCANCÍA							
SERIE	Subpartida Nacional	Descripción de la Mercancía	Valor venta / N° de bulto	Cant./TUF	N° y Fec. C. de pago	Regimen Pres. y/o Apli.		
1								
2								
3								
4								
5								
4	Diligencia de Aduanas			Total V. Venta.	Total. Bulto			
	Fecha			Moneda de V.	N° Certificado de Origen			
	Hora			Tipo de Cambio	Otros Doc. Adj.			
	Firma y Sello			Total Serie				
5	Instrucciones del Exportador en caso de no efectuarse la entrega <input type="checkbox"/> Devolver <input type="checkbox"/> Abandonar			Controles sanitarios, fitosanitarios u otras restricciones <input type="checkbox"/> Sí <input type="checkbox"/> No				
6	Oficina de Origen de SERPOST			7	Entrega en Destino			
	Fecha: Hora: Nombre: Código del Expendedor:				Fecha: Hora: Nombre: Documento de Identidad:			
			Firma			Firma		
8	Persona que Entrega el Envío a SERPOST			9	Peso Bruto (tarifado)			
	Nombre: N° DNI:				Firma		10 Valor Total Flete	
<p><small>Certifico que la información contenida en la presente declaración es exacta, es decir, que las mercancías declaradas no constituyen objeto peligroso y/o prohibido por las normas de la Unión Postal Universal ni por la legislación interna; sometiéndome en todo caso, a la responsabilidad administrativa, civil, tributaria y/o penal que ubiere lugar; eximiendo de dichas responsabilidades a SERPOST S.A. Asimismo, acepto pagar los gastos resultantes de la ejecución de las instrucciones impartidas aquí para el caso en que el envío no pueda ser entregado. De otro lado, como dueño o remitente de la mercancía descrita en esta declaración, autorizo a SERPOST S.A. para que en mi representación, participe en el reconocimiento físico de las mercancías, toda vez que como Administración Postal del Estado Peruano está facultada a someter los envíos postales a control aduanero.</small></p>								
Fecha :								
Firma del Exportador								

FORMULARIO
UNICO DEL
EXPORTA FACIL
(Versión impresa)

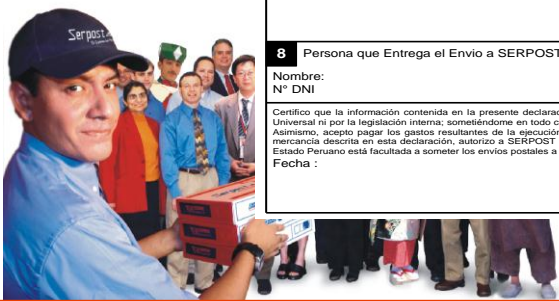

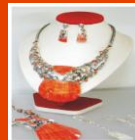
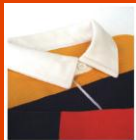

← → ↻ www.siicex.gob.pe/siicex/porta15ES.asp?_page_=486.00000

Personalizar vínculos Importado de Intern... Google Yahoo! España

[¿Qué es el SIICEX?](#) [Preguntas Frecuentes](#) [Glosario](#) [Herramientas de Análisis](#) [Buscar Partida](#)



Sistema Integrado de Información
de Comercio Exterior

www.peru.info



1 2 3 4 5

Regiones

25 de octubre del 2011

Cifras Oficiales

Informes de las exportaciones
peruanas por sectores

9 - 1

Sectores Productivos

[¿Qué es Exporta Fácil?](#) | [Exportando Paso a Paso](#) | [Simulador](#) | [Herramientas](#) | [Preguntas Frecuentes](#) |

Calidad

Regulaciones

Facilitación

Acuerdos Comerciales

Aranceles Preferenciales

Exporta Fácil

Inteligencia de Mercados

Directorios

Enlaces de Interés

Calendario de Actividades

Comuníquese

Test Exportar



¿Qué es Exporta Fácil?

Es un sistema que facilita la exportación de pequeños volúmenes de productos a través de las oficinas de correos ...

[Ingresar](#)

Simulador

Esta función le permite obtener el costo referencial del envío de sus mercancías ...



[Ingresar](#)



INGRESO

¡Nunca fue tan fácil exportar ...

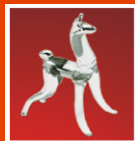
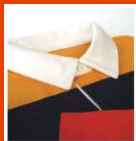

Modalidades de Exporta Fácil

El Exporta Fácil Perú tiene **3 velocidades** de acuerdo con los actuales servicios internacionales

- **Expreso:**

EMS

- **Prioritario:**

Pequeño Paquete (1ª Clase)

- **Económico:**

Encomienda (2ª Clase)



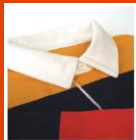

Modalidades de Exporta Fácil



PRECIOS

Expreso



Prioritario

Pequeño Paquete

Económico

Encomienda

**VALOR
AGREGADO**



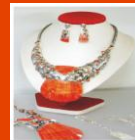
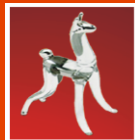
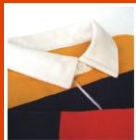

Modalidades de Exporta Fácil

■ Expreso: EMS (Express Mail Service)

- Sale en el primer avión disponible dentro de las 24 horas
- Tiempo de entrega hasta 7 días
- Control de su encomienda en forma permanente

■ Prioritario: Primera Clase

- Sale en el primer avión disponible dentro de las 24 horas
- Tiempo de entrega hasta 15 días

■ Económico: Segunda Clase

- Sale en el primer avión disponible dentro de la semana
- Tiempo de entrega de hasta 30 días



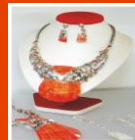
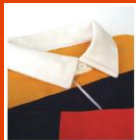

Características Adicionales



- Tarifas competitivas
- Empaques gratuitos
- Tasa de Indemnización
- Descuentos corporativos (Contrato)
- Seguimiento en línea de los envíos
- El paquete se recibe cerrado.



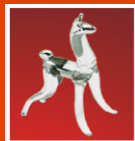
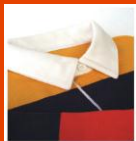

Tarifas competitivas

Ofrecemos las tarifas más competitivas del mercado y nos ajustamos a las necesidades de nuestros clientes:

- **Expreso:** Dirigido a exportadores con urgencia en la entrega de su mercadería y por lo tanto pagarán más por su envío.
- **Prioritario:** Dirigido a exportadores que buscan un equilibrio entre el precio y el plazo de entrega de su mercadería.
- **Económico:** Dirigido a exportadores que buscan el menor precio en la entrega de su mercadería.



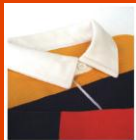

Tarifas competitivas

Dsctos. corporativos (Servicio Expreso - EMS)

SERPOST S.A. ha establecido varias clasificaciones de clientes en virtud a la frecuencia de uso del servicio por periodos de un mes.

SERPOST premiará la frecuencia de uso de servicio con descuentos de hasta 30% en comparación a la tarifa de ventanilla.

El cliente llenará un formato de "Solicitud de Tarifa Corporativa y/o Crédito" desde la web de www.exportafacil.com.pe y SERPOST lo clasificará y asignará el descuento correspondiente.



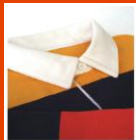

Empaques gratuitos

Ponemos a disposición de nuestros clientes, sujeto a stock, 3 tamaños de cajas para cualquiera de las modalidades.

Tamaños:

30 cm x 20 cm x 15 cm

40 cm x 30 cm x 20 cm

50 cm x 35 cm x 35 cm



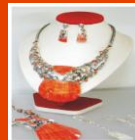
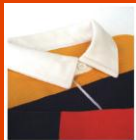

Tasa de Indemnización Postal

SERVICIOS	TIPO DE CONTENIDO	% DE TASA DE INDEMNIZACIÓN
Encomienda 1era clase Encomienda 2da clase Pequeño paquete 1era clase Pequeño paquete 2da clase EMS mercadería	PRODUCTOS O MERCADERIA COMUNES*	1% + IGV sobre FOB declarado
Encomienda 1era clase Encomienda 2da clase Pequeño paquete 1era clase Pequeño paquete 2da clase EMS mercadería	PRODUCTOS JOYAS Y/O SIMILARES	3 % + IGV sobre FOB declarado

* Todos los productos que no están considerados en la categoría Productos Joyas y/o similares



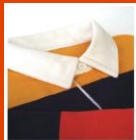

Perfil de los Envíos

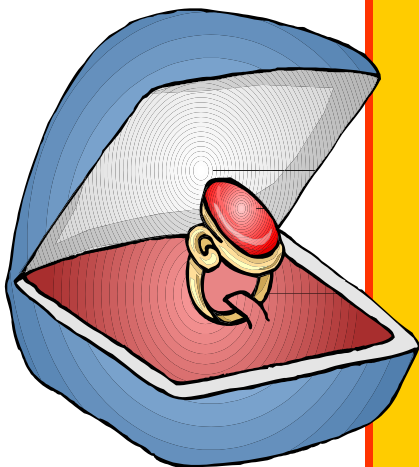

- Están siendo considerados los tipos de mercancías que satisfaga la demanda de las MIPYMES (incluso joyas y otros objetos con valor comercial)
- Pero serán consideradas las restricciones de los países de destino y las características de la logística postal.



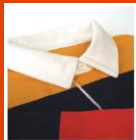

ExportaFácil
Serpost, El Correo del Perú

Beneficios del Exporta Fácil

- ✓ Simplificación de procesos logísticos de comercio int.
- ✓ Ingreso de divisas por el aumento de exportaciones.
- ✓ Motivación para la Formalización. **RUTA EXPORTADORA.**
- ✓ Mayor participación de las micro, pequeñas y medianas empresas (MIPYMES),
- ✓ Crecimiento del número de mercados de destino de las exportaciones de cada región.
- ✓ Incremento del número de productos exportados de cada región.
- ✓ Generación de una cultura exportadora en el país.
- ✓ Generación de empleo y alivio a la pobreza.



¡Nunca fue tan fácil exportar ...

Serpost
El Correo del Perú

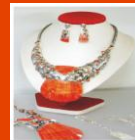
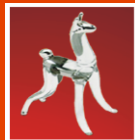
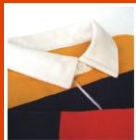

ExportaFácil
Serpost, El Correo del Perú

Beneficios del Exporta Fácil

- ✓ Descentralización: posibilidad de realizar exportaciones desde cualquier parte del país, integrando a las MIPYMES locales al mercado internacional.
- ✓ Generación de una mayor cultura descentralizada en el uso de la Internet, reduciendo las brechas digitales que pudieran existir.
- ✓ Desarrollo de iniciativas de comercio electrónico.
- ✓ BASC (Sistema de Gestión de la Seguridad).



¡Nunca fue tan fácil exportar ...

Serpost
El Correo del Perú

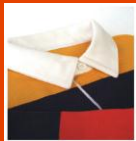

RUTA EXPORTADORA

Camino a su internacionalización.

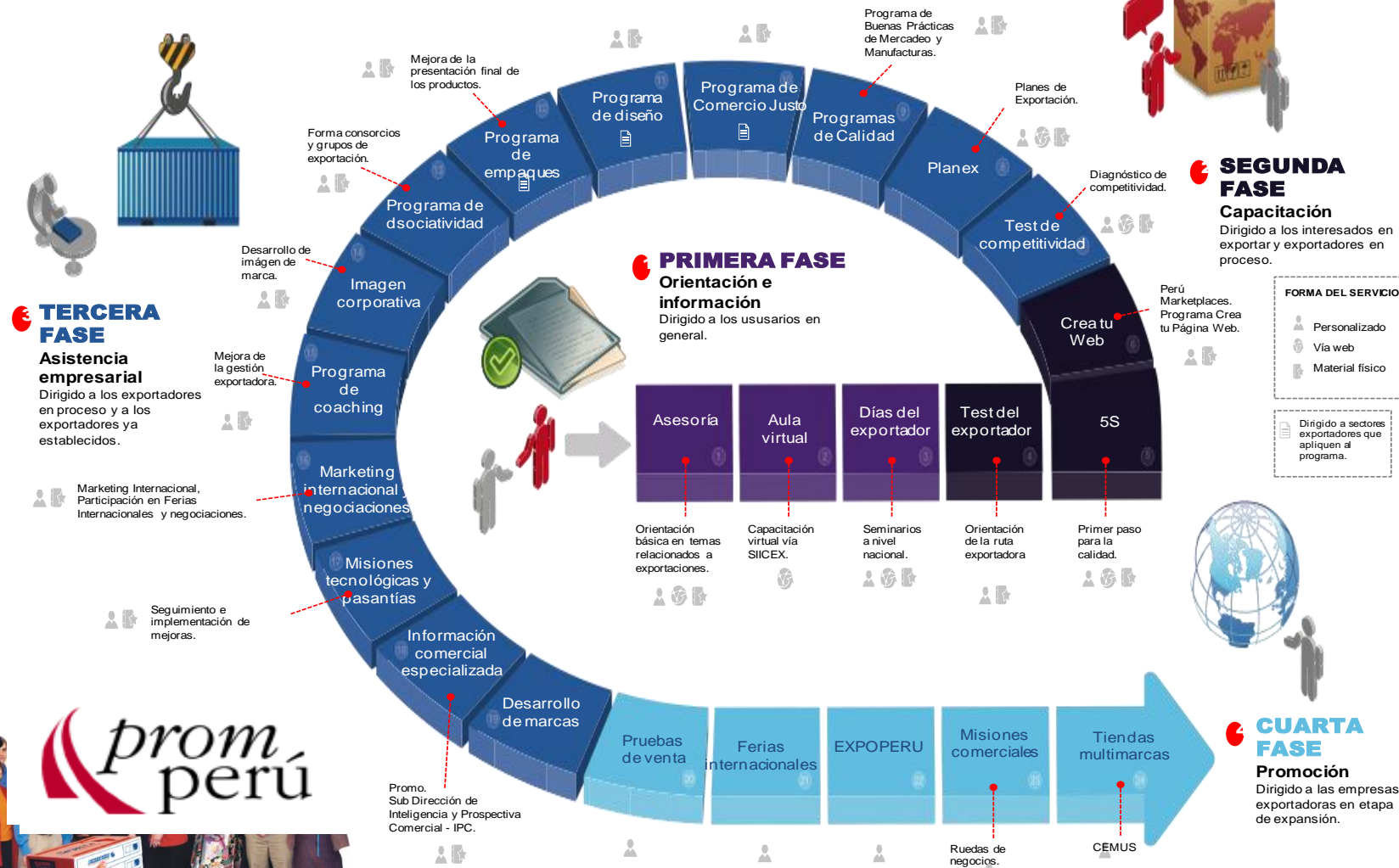

¡Nunca fue tan fácil exportar!



FASES DE LA RUTA EXPORTADORA

ORIENTACIÓN E
INFORMACION

CAPACITACIÓN

ASISTENCIA
EMPRESARIAL

PROMOCION

OBJETIVO

Mejorar la competitividad de las empresas potenciales exportadoras y empresas Exportadoras, dotándolas de capacidades de gestión empresarial, herramientas y elementos de diferenciación; para su incursión, desarrollo y consolidación en su proceso de internacionalización.

Dirigido a:

INTERESADOS
EN EXPORTAR

EXPORTADORES
EN PROCESO

EXPORTADORES
ACTUALES



¡Nunca fue tan fácil exportar ...

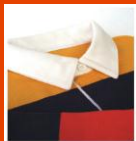

BASC

Business Alliance for Secure Commerce (BASC), es una alianza empresarial internacional que promueve un comercio seguro en cooperación con gobiernos y organismos internacionales. Busca mejorar las prácticas relacionadas a la seguridad en las operaciones que realizan las empresas dedicadas al comercio internacional.



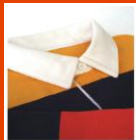

Sectores beneficiados

- Agroindustria
- Textil y Confecciones
- Cuero y Calzado
- Artesanías
- Maderas
- Metalmecánica
- Pesca (conservas)
- Joyería





Productos prohibidos de exportar

UNION POSTAL UNIVERSAL (UPU)

- Estupefacientes y sustancias psicotrópicas.
- Objetos obscenos.
- Objetos prohibidos en el país de destino.
- Objetos peligrosos para empleados y público en general.
- Material explosivo, inflamable, radiactivo u otros peligrosos.
- Animales vivos.
- Monedas o billetes.



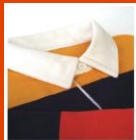

Productos prohibidos de exportar

SUNAT ADUANAS

- Drogas y estupefacientes.
- Bienes y patrimonio cultural.
- Flora y fauna no autorizadas por Inrena.
- Armas, municiones, explosivos y artículos conexos de uso civil
- Libros, revistas, mapas, cuadernos, diskettes, cds, videocasetes,
- Planos o cualquier material en que se represente o se haga referencia a los límites del Perú .



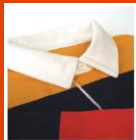

Restricciones UPU respecto a dimensiones

- La suma de las 3 dimensiones debe ser igual o menor que 3 m. La dimensión máxima de cualquiera de los lados no debe exceder 1.5 m. Consulte en casos específicos.
- Averiguar en el país de destino lo que está prohibido importar. Ejemplo: En Perú está prohibido importar ropa usada.

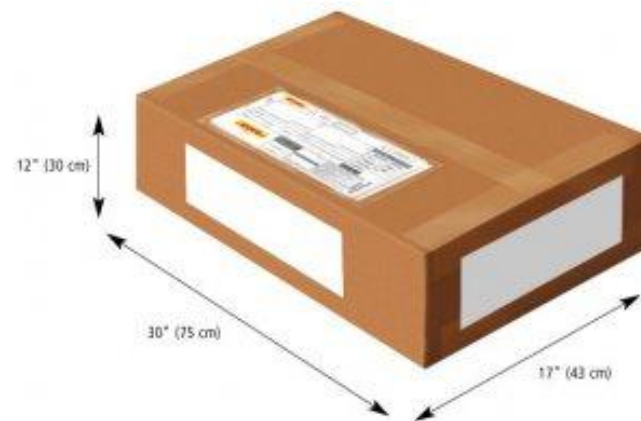

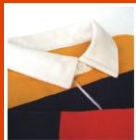

ExportaFácil
Serpost, El Correo del Perú

Uso práctico "Exporta Fácil"

Una exportación (1 DEF): se pueden preparar varios bultos que no excedan 30 kg. cada uno.

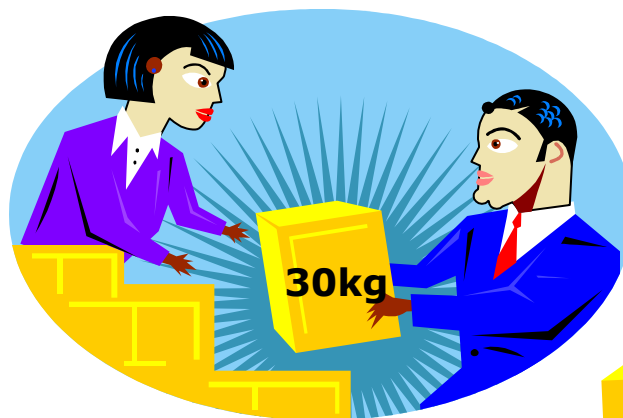

"No se necesita de Agente Aduanero"



¡Nunca fue tan fácil exportar ...

Serpost
El Correo del Perú

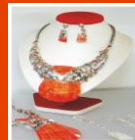
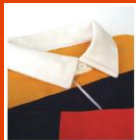

Exporta Fácil
Serpost, El Correo del Perú

Uso práctico "Exporta Fácil"

Ejemplo práctico N° 1

A.- Mercadería con un valor de USD \$5,000 y peso de 40 kilos.

• 1 DEF y 2 envíos de 20 kilos

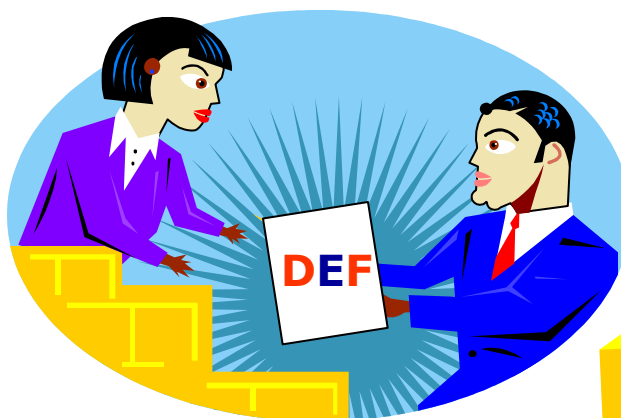

"No se necesita de Agente Aduanero"



¡Nunca fue tan fácil exportar ...

Serpost
El Correo del Perú

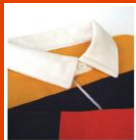

ExportaFácil
Serpost, El Correo del Perú

Uso práctico "Exporta Fácil"

Ejemplo práctico N° 2

A.- Mercadería con un valor de USD \$10,000 y un peso de 70 Kg.

- 2 DEF de USD\$ 5,000 c/u
- Cada exportación puede incluir varios bultos (c/bulto no puede exceder los 30 Kg.

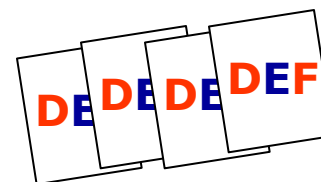
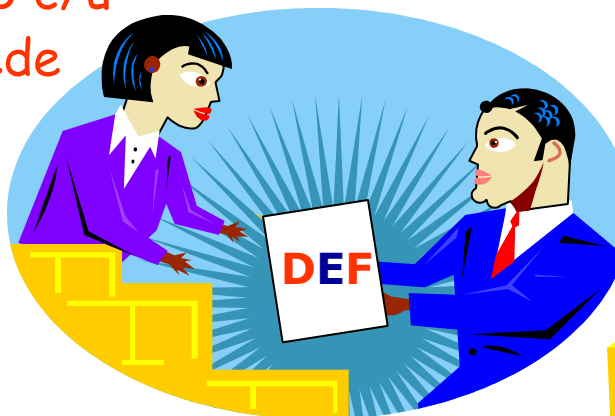

"No se necesita de Agente Aduanero"



¡Nunca fue tan fácil exportar ...

Serpost
El Correo del Perú

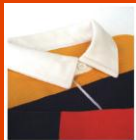

Exporta Fácil
Serpost, El Correo del Perú

Uso práctico "Exporta Fácil"

Importante:

No hay límite para la frecuencia de uso de la **Declaración Exporta Fácil** (Límite máximo por DEF \$5,000)

"No se necesita de Agente Aduanero"

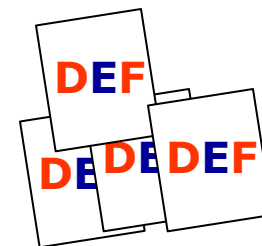
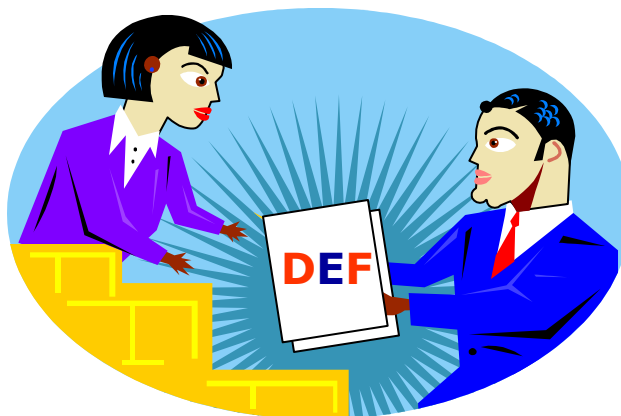

¡Nunca fue tan fácil exportar ...

Serpost
El Correo del Perú

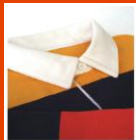

¿Quiere ser un cliente de Exporta Fácil?

- Ingrese a www.exportafacil.com.pe o www.serpost.com.pe/exportafacil
- De un click a "Tarifas Corporativas".
- Llene su formulario de "Formulario de Solicitud de Clientes Corporativos" y obtenga atractivos descuentos, créditos y promociones.

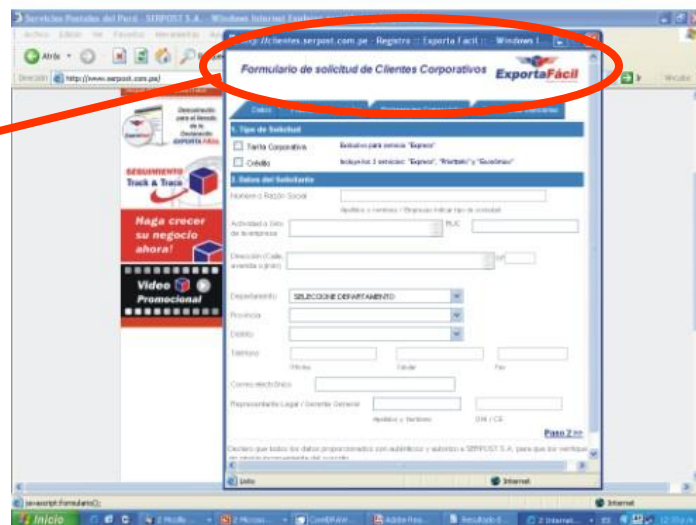

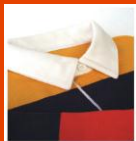

RECONOCIMIENTOS



¡Nunca fue tan fácil exportar ...

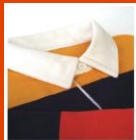

Nunca fue tan fácil exportar ...



www.exportafacil.com.pe

Ventas, 5115063, ventas@serpost.com.pe

Muchas Gracias !!