



República Checa relaciones y oportunidades comerciales

Seminario Miércoles del Exportador – PromPerú

Jan Vejmelka

Delegación de la UE en el Perú

04 de marzo de 2015

Lima, Perú





Embajada de la República Checa en Lima



REPÚBLICA
CHECA



PERÚ

Relaciones & Oportunidades comerciales

Presentación para la ocasión de la Promo UE Lima

PromPerú Lima, el 4 de marzo de 2015



Geografía



- Ubicación: Europa Central
- Países vecinos: Alemania, Austria, Polonia, Eslovaquia
- Idioma oficial: checo
- Sistema político: república parlamentaria
- Jefe de Estado: Presidente de la República
- Moneda: 1 corona checa (CZK)
- Capital: Praga
- Miembro en organizaciones: UE, OTAN, FMI, BM, OMC, OCDE, OSCE
- Referencia horaria: GMT + 1 (+6/7 horas respecto al Perú)
- Temperaturas medias:
 - verano: +20°C / 68°F
 - invierno: -5°C / 23°F



Infraestructura

UBICACIÓN E INFRAESTRUCTURA

- La ubicación geográfica convierte a la RCH en encrucijada natural para los grandes corredores de tránsito.
- La importancia de la República Checa como centro de tránsito ha incrementado desde que el país se convirtió en miembro del Mercado Único de la EU que cubre el área de 28 países europeos con un total de 502 millones de consumidores.
- Son menos de dos horas de avión desde la mayoría de los destinos europeos.
- La República Checa se encuentra entre los países más avanzados del mundo en cuanto a la densidad de la red de transportes.

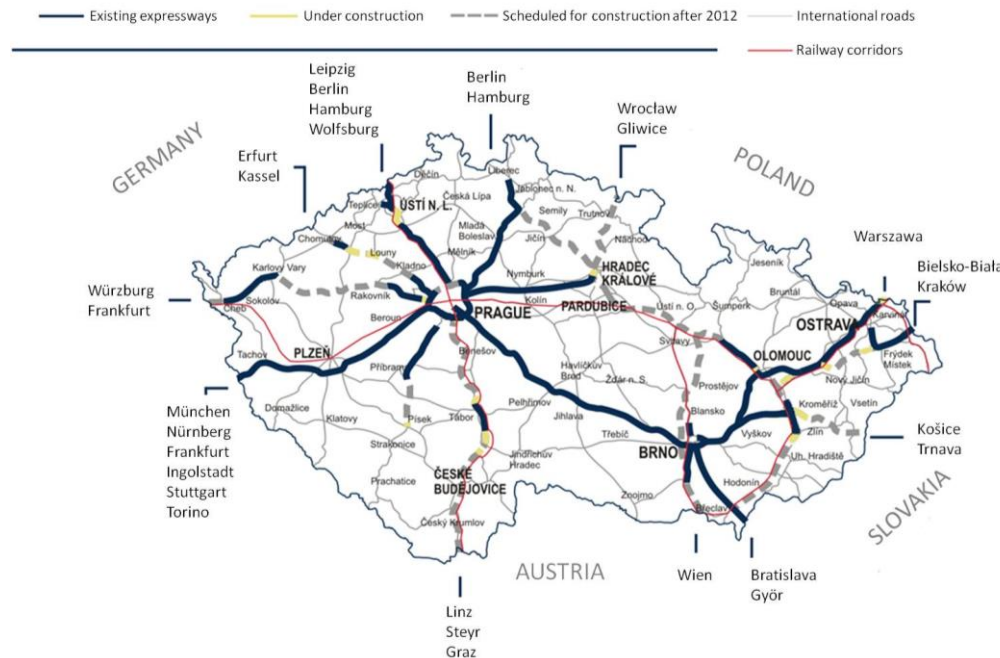

Fuente: Dirección de Carreteras y Autopistas de la Rep. Checa, 2012, Autoridad del Aeropuerto Checo, 2012



La Rep. Checa y la Unión Europea

- 1 de mayo de 2004: la República Checa se adhiere a la UE
- Diciembre de 2007: forma parte del espacio Schengen
- Enero – junio de 2009: la República Checa asume la presidencia de la UE.
- Hoy en día hay intensas relaciones comerciales con la UE
- La UE y sus Estados miembros representan el principal socio comercio (80 % de la exportación checa y 71 % de la importación)
- La Rep. Checa es un miembro de medianas dimensiones de la UE (2,1% de población y 1,2% de PBI de la UE).
- La Rep. Checa cumple con la mayoría de los criterios financieros (Maastricht) para adoptar pronto el euro
- El déficit fiscal: por debajo del 3 % del PBI; deuda pública: 44 % del PBI; crecimiento anual del índice de precio al consumidor: 2 % con una franja de tolerancia de +1 %



Sabía Usted que...

...La universidad más antigua de Europa Central es la Universidad Carolina en Praga?

...El primer terrón de azúcar del mundo fue fabricado en una fábrica checa de azúcar en 1841?

...Las palabras robot y dólar son de origen checo?

...Las lentes de contacto y varios medicamentos anticancerosos fueron inventados por científicos checos?

...En la Rep. Checa se consume más cerveza por cabeza?

...La marca „Cerveza Pilsen“ fue registrada en la Cámara de Comercio de Pilsen, Rep. Checa en el año 1859?

...El título Miss World 2006 lo ganó una joven checa, Taťána Kuchařová?



Principales indicadores económicos CZ (en comparación con PE)

	CZ	PE	Unidad
Superficie	78.866	1.285.216	sq. km ²
Población	10,5	31,15	millión
PBI (2013)	208.796	202.350	millones de US\$
Crecimiento del PBI (2014)	2,0	2,4	%
PBI per cápita (2013)	19.844,8	6.661,6	US\$
Inflación (2014)	0,4	3.2	%
Déficit fiscal (2014)	-2,0	-1,0	% PBI
Taza de interés de referencia (2015)	0,05	3,25	%



Economía

Producto Interno Bruto (real)

(en precios constantes, descomposición del crecimiento año a año, en puntos porcentuales)

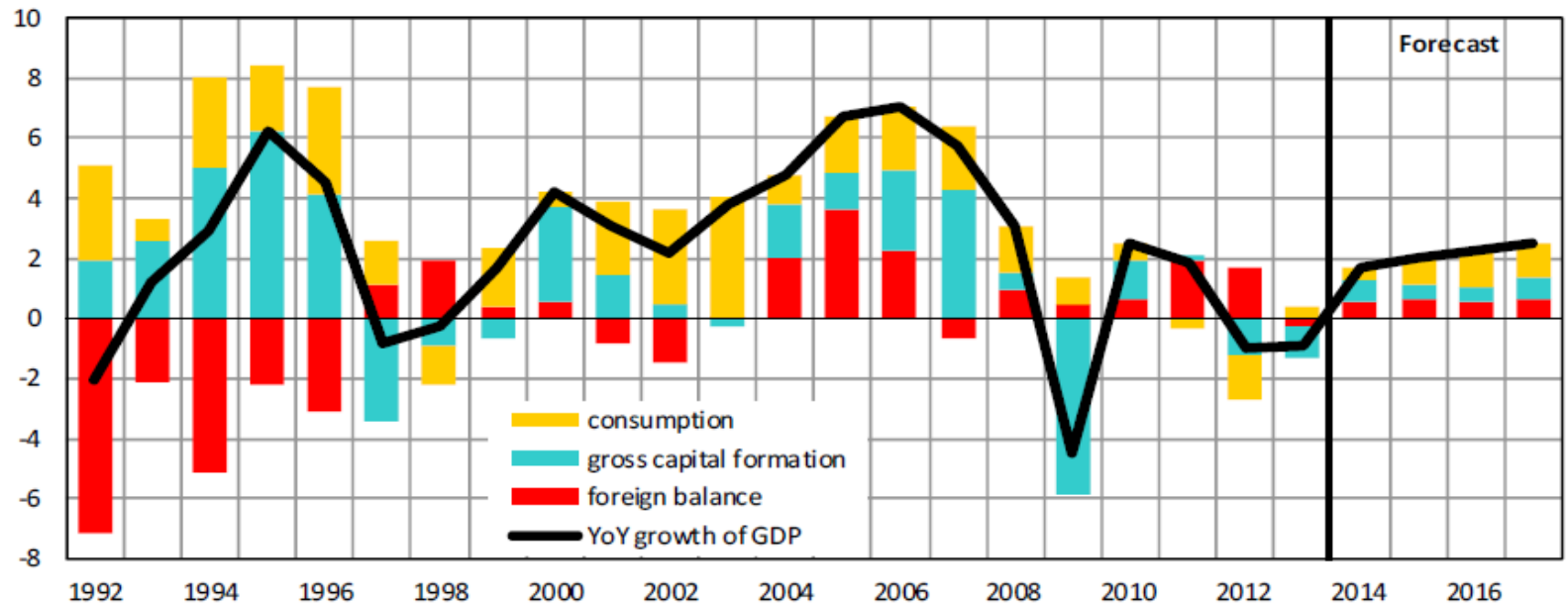

Fuente: Oficina de Estadísticas de la República Checa, Ministerio de Hacienda 2013



Balanza comercial

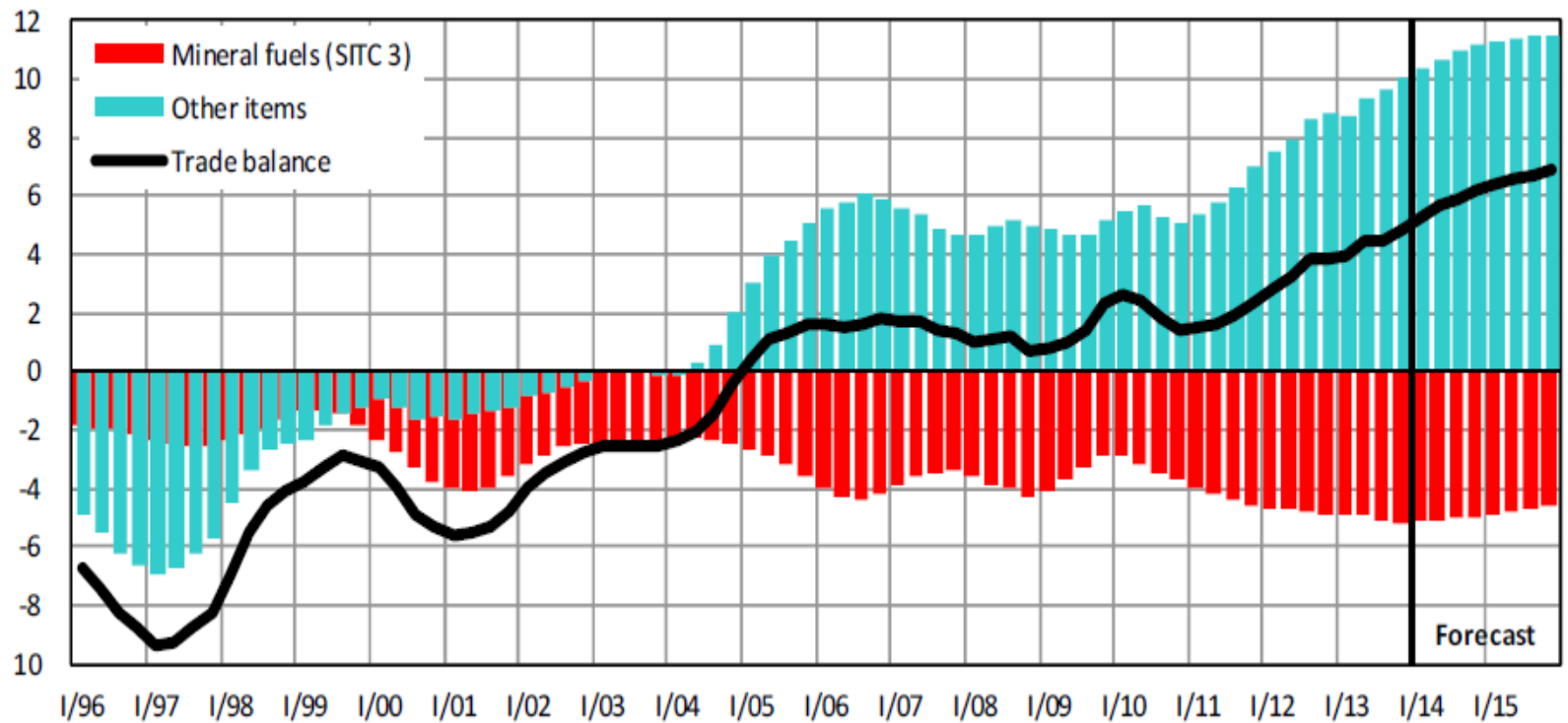

Fuente: Ministerio de Hacienda, Pronóstico Macroeconómico, Abril 2014



Economía

Relaciones económicas exteriores

Cuenta actual

(sumas en movimiento de los 4 trimestres más recientes, en % de PIB)

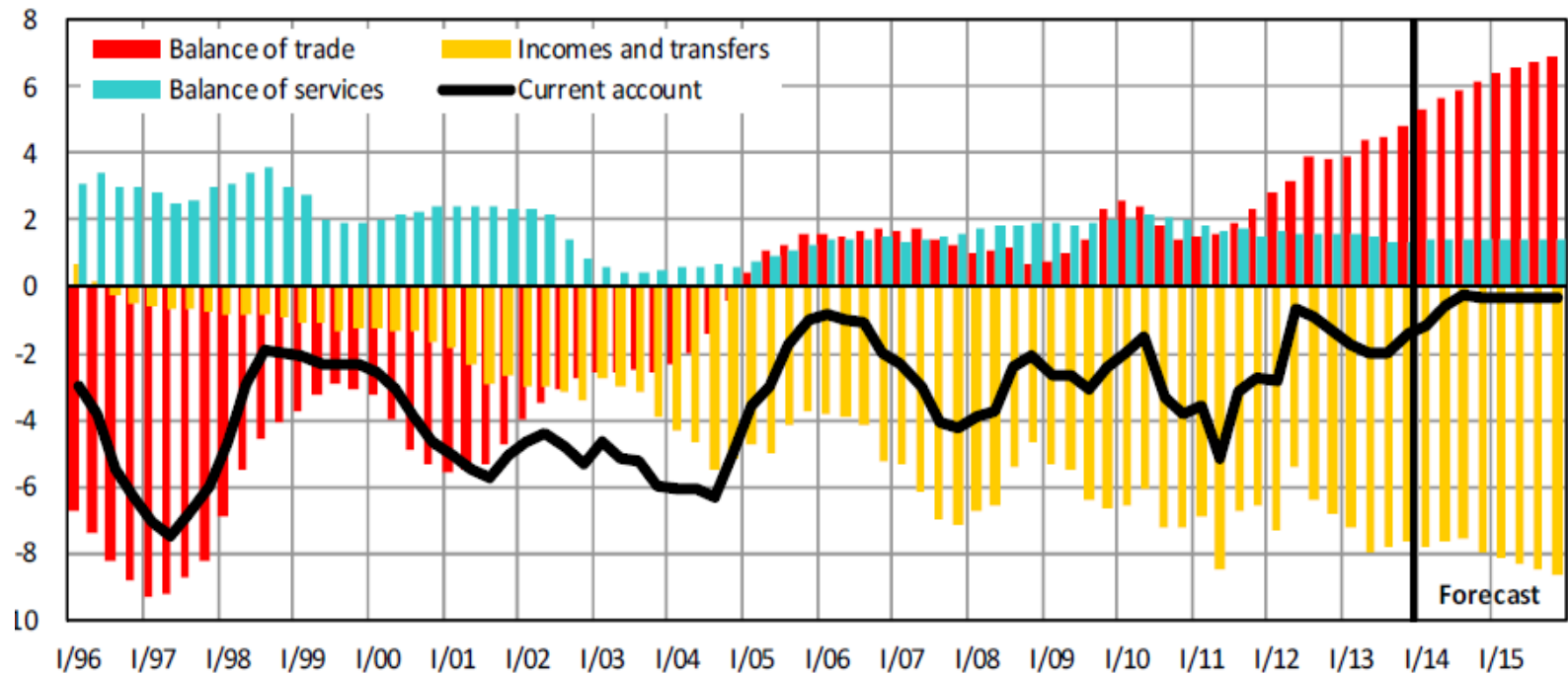

Fuentes: Banco Nacional Checo y cálculo del Ministerio de Hacienda



Intercambio comercial CZ-PE Enero-Diciembre de 2014

Año	Exportación checa al Perú (en miles de dólares)	Crecimiento de la Exportación (%)	Importación checa desde el Perú (en miles de dólares)	Crecimiento de la importación (%)	Intercambio comercial (en miles de dólares)	Crecimiento del intercambio comercial (%)	Balanza comercial (en miles de dólares)
1993	11.811	-	9.608	-	21.419	-	2.203
2003	3.386	-35,6	8.104	+15,0	11.490	-6,6	-4.718
2009	15.241	+0,7	13.746	-18,0	28.987	-9,1	1.495
2010	28.877	+89,5	15.712	+14,3	44.589	+53,8	13.165
2011	20.461	-29,1	19.660	+25,1	40.121	-10,0	801
2012	28.938	+41,4	17.691	-10,0	46.629	+16,2	11.247
2013	40.920	+41,4	18.424	+4,1	59.344	+27,3	22.496
2014	33.343	-18,5	22.107	+20,0	55.450	-6,6	11.236



Relaciones comerciales entre la República Checa y el Perú

- En 2014 el intercambio comercial entre la CZ y el PE alcanzó la cifra superior a US\$ 55,5 millones.
- La importación peruana desde la Rep. Checa en 2013 creció en un 41.4 % respecto al año anterior
- La exportación peruana a la Rep. Checa creció en un 20 % respecto al año anterior.
- Crecimiento en el intercambio comercial, gracias a
 - relaciones estrechas e intercambios CZ-PE en diversos ámbitos
 - consultas políticas, misiones comerciales
 - participación en ferias y salones profesionales
 - proyectos de cooperación para el desarrollo
 - colaboración en la educación de ciclo superior y la investigación
 - en Lima y en regiones, a nivel bilateral o en conjunto con la UE.



Comercio con América Latina

Intercambio Comercial en 2014

en millones de US\$

1. México	1.159,5
2. Brasil	687,5
3. Costa Rica	342,9
4. Argentina	173,8
5. Colombia	98,6
6. Chile	97,1
7. Ecuador	66,3
8. Perú	55,3
9. El Salvador	55
10 Panamá	50,2



Relaciones comerciales entre la República Checa y el Perú

Perú es para la Rep. Checa:

- El 8.º socio comercial más importante en América Latina
- El 8.º destino de exportación y 8.º importador en América Latina
- El 6.º socio comercial más importante en América del Sur, el 5.º destino de exportación (después de Brasil, Argentina, Colombia y Chile) y el 6.º importador



Relaciones comerciales entre la República Checa y el Perú

La República Checa representa para el Perú:

- La 43.^a fuente de importación a nivel internacional
- La 13.^a fuente de importación entre los países miembros de la UE
- La 3.^a fuente de importación después de Rusia y Polonia en la región de Europa Central y Oriental
- El 98.^o destino de exportación a nivel internacional
- El 20.^o destino de exportación entre los países miembros de la UE
- El 8.^o destino de exportación en Europa Central y Oriental



Comercio CZ-PE en términos de su estructura (en 2014)

Código SITC	Descripción de la mercancía	Exportación (en miles de dólares)	Importación (en miles de dólares)
0	Productos alimenticios y animales vivos	840	14.889
1	Bebidas y tabacos	0	214
2	Materiales crudos no comestibles, excepto los combustibles	2.042	4.132
4	Aceites, grasas y ceras de origen animal y vegetal	0	57
5	Productos químicos y productos conexos, n.e.p.	3.555	1.482
6	Artículos manufacturados, clasificados principalmente según el material	7.335	326
7	Maquinaria y equipo de transporte	14.546	36
8	Artículos manufacturados diversos	5.004	840
TOTAL		33.343	22.107



Comercio CZ-PE: principales artículos

CZ ⇒ PE:

- Maquinaria industrial, máquinas de construcción, herramientas
- Construcciones de fundición de hierro o acero; Manufacturas de alambre de hierro o acero; Rodamientos
- Material de construcción; vidrio prensado o moldeado
- Turbinas, motores, ruedas hidráulicas; aparatos para filtrar o depurar gases
- Equipos de telecomunicación
- Microscopios; Instrumentos de medición
- Material eléctrico: condensadores, interruptores, seccionadores, conmutadores, relés,
- Tripas artificiales
- Armas y munición para uso civil
- Coches de niños y juguetes





Comercio CZ-PE: principales artículos

PE ⇒ CZ:

- Café sin tostar; Cacao en polvo; Pasta de cacao
- Carmin de cochinilla; Lacas colorantes; Lana
- Conservas de pescado; Conservas de anchoas; Sardinias en aceite
- Plantas, semillas y frutos; Uña de gato
- Peces ornamentales de agua dulce
- Bolígrafos, rotuladores, marcadores
- T-shirts y prendas de vestir de algodón
- Grasas o aceites vegetales fijos; Harina de maca
- Fruta; Jugos; Extractos vegetales; Complementos alimenticios naturales
- Hortalizas, mezclas de hortalizas
- Oxido de cinc



Comercio CZ-PE: Tecnologías checas en el Perú

- Mikroelektronika s.r.o. (sistemas de despacho para el Tren Eléctrico de Lima)
- MAP GeoSolutions (tecnología checa de censo y medición de plantas forestales Field-Map)
- Šindlar Perú S.A.C. (gestión de recursos hídricos, hidroenergía, sistemas contra inundaciones, purificadoras de aguas residuales)
- DIO Latina S.A. (proyecto de inversión en el ámbito del cultivo de la caña de azúcar con la subsiguiente producción de bioetanol)
- Czechotrade S.A.C. (importación de máquinas textiles, plantas de depuración de aguas, grupos electrógenos de biogás, etc.)
- BMT Medical Technology s.r.o. (esterilizadores para hospitales, equipos de laboratorios)
- Sherlog Trace (sistema de monitoreo de automóviles y cargas)
- mmcité (mobiliario urbano, paradas, bancos, papeleras, aparcamiento para bicicletas, sistemas de información)
- ČKD Blansko (suministro de 2 turbinas de tipo Kaplan para la planta hidroeléctrica Poechos II)



Comercio Bilateral

Oportunidades en el Comercio Bilateral

- Realidad x Potencial
- Oportunidades x Retos
- Principales barreras:
 - idioma
 - distancia geográfica
 - experiencia y credibilidad (verificación de las entidades y sus capacidades)
 - barreras administrativas (aranceles, legislación, certificaciones)
- Tratado de libre comercio UE – Perú, en vigor desde el marzo de 2013 (oportunidades para PyMES de ambos países)



Comercio CZ-PE: Tendencias actuales, objetivos para el futuro

- ↗ del comercio bilateral (por encima de los actuales US\$ 55 millones)
- Mantener una balanza comercial positiva con el Perú
- Enfocarse en áreas de mútuo interés
- ↗ comercio y exportación de la mercancía tradicional
- al mismo tiempo diversificar el intercambio a favor de tecnologías y servicios de alto valor agregado
- ↗ del Perú en el ranking de socios comerciales en LATAM
- ↗ de la importancia de las PyMES en el intercambio comercial



Áreas para los negocios entre la Rep. Checa y el Perú

Áreas tradicionales I:

- Ingeniería mecánica y eléctrica
- Maquinaria (incl. para minería, construcción etc.)
- Transporte
 - Ferroviario y su infraestructura, navegación, señalización
 - Sistemas integrados de Transporte Público (tranvías, autobuses etc.)
 - Aviones ultraligeros
- Construcción (maquinaria y material, elevadores, grúas, compresores, etc.)





Áreas para los negocios entre la Rep. Checa y el Perú

Áreas tradicionales II:

- Energía (convencional/de fuentes renovables) – proyectos llave en mano
- Salud e industria farmacéutica (equipamiento médico, material de desinfección, herramientas quirúrgicas, de laboratorio, radioterapia, antibióticos, suplementos alimenticios)
- Industria alimentaria y agrícola (pastelería, malta, cerveza, licores, vino, máquinas de empaques, tractores)
- Cristal tallado tradicional, porcelana, bisutería
- Defensa, seguridad (incl. personal), prevención de desastres naturales

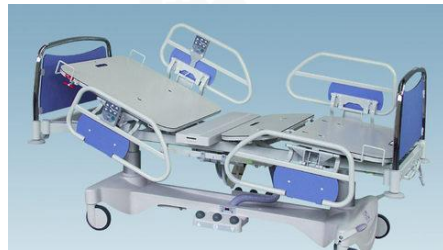



Áreas para los negocios entre la Rep. Checa y el Perú

Áreas innovativas:

- Tecnologías sostenibles - mayor enfoque después de la COP20
 - Sistemas de gestión de residuos sólidos urbanos
 - Tecnologías de reciclaje, recuperación de materiales
 - Plantas incineradoras
 - Centrales de cogeneración mediante biomasa
- Gestión de recursos acuáticos
 - Estaciones de tratamiento de agua potable
 - Estaciones depuradoras de aguas residuales
 - Sistemas de defensa contra inundaciones
- Industria aeroespacial
- Tecnologías de la Información y la Comunicación (TIC)
- Biotecnología; Biomedicina
- Nanotecnología; Materiales avanzados





Marcas checas tradicionales

Czechvar

Budějovický Budvar, n.p.



Plzensky Prazdroj, a.s.

ŠKODA



Skoda Auto Mlada Boleslav
. a.s

Bata

Bata, a.s.

Barum

Barum Continental, s. r. o.

Moser

Moser, a.s.



Marcas checas tradicionales



Czech Airlines, s.p.



Česká Zbrojovka, a.s.



Koh-i-noor Hardmuth, a.s.



Zetor Tractors, a.s.



TATRA, a.s.



Vítkovice Machinery Group



Comercio Bilateral

Base Legal

- Acuerdo para promoción y protección de inversiones (1994)
- Acuerdo de Cooperación Económica y Industrial (2007)
- Acuerdo de Cooperación entre la Cámara de Comercio de la R. Checa a Cámara de Comercio de Lima (1995)
- Memorandum de Entendimiento entre CzechInvest y Proinversión (2009)
- Memorandum de Entendimiento entre EGAP (Sociedad de Garantía y Seguro para Exportaciones) y Banco de la Nación (2008)
- Memorandum de Entendimiento entre EGAP y Corporación Financiera de Desarrollo S.A. - COFIDE (2008)



Comercio Bilateral

Banco Checo de Exportaciones (ČEB)

- Fundado en 1995 para formar parte del sistema estatal de la política de exportación
- Promueve la colaboración comercial en el ámbito internacional
- Financiamiento de la fabricación y exportación
- A las empresas checas y sus socios comerciales extranjeros les brinda servicio financiero integral
- Para los compradores extranjeros de las mercancías checas otorga garantías y créditos
- Garantiza la exportación o entregas al exportador



Actividades para la promoción del comercio y cooperación CZ-PE en 2015

Próximamente:

- 9 de mayo: Día de Europa en Arequipa con proyección de una película checa;
- 14-17 de mayo: Participación checa en el salón SITDEF (rubro: defensa, seguridad y prevención de desastres naturales), Pentagonito, San Borja;
- 18-22 de mayo: Cocina checa en el festival gastronómico, Sonesta Hotel El Olívar;
- 20-30 de mayo: Cinematografía checa en el Festival Al Este de Lima, Lima y provincias.





Ferias Internacionales en la Rep. Checa

- BVV – Ferias y Exposiciones de Brno:
 - Feria Internacional de Maquinaria, 14.-18.9.2015
 - Feria Internacional de Salud (MEDICAL FAIR), 12.-15.5.2015
 - Feria Internacional de Técnica de Defensa y Seguridad (IDET), 19.-21.5.2015
- PVA Expo Praha
 - FOR ARCH (salón internacional de construcción), 15-19.9.2015
 - FOR INDUSTRY (salón internacional de maquinaria), 21-23.4.2015
- INCHEBA Expo Praha
 - HOLIDAY WORLD (Feria de Turismo de la Europa Central)





Proyectos de cooperación de la Rep. Checa en el Perú



CZECH REPUBLIC
DEVELOPMENT COOPERATION

Proyectos financiados con el apoyo del Gobierno de la República Checa en 2014:

➤ Ruta del cacao en el caserío de Huayhuantillo

- Región de Huanuco, cerca de Tingo María
- Participación de los especialistas de la Universidad Checa de Mendel de Ingeniería Agronómica y Forestal en Brno
- Desarrollo alternativo de esta región renombrada por la producción del cacao y con un pasado difícil
- Promoción del turismo rural y apoyo para sus infraestructuras





Proyectos de cooperación de la Rep. Checa en el Perú



CZECH REPUBLIC
DEVELOPMENT COOPERATION

Proyectos financiados con el apoyo del Gobierno de la República Checa en 2014:

- Plantaciones de uña de gato, palmas ungurahui, huasai y otras plantas medicinales amazónicas
 - Región de Ucayali, cerca de Pucallpa
 - Trabajo con la comunidad nativa de Shipibo – Santa Teresita
 - Construcción de una secadora solar y almacén para procesar plantas medicinales amazónicas
 - Exportación de plantas medicinales amazónicas y productos a su base para la República Checa / Europa





Proyectos de cooperación de la Rep. Checa en el Perú



CZECH REPUBLIC
DEVELOPMENT COOPERATION

Proyectos financiados con el apoyo del Gobierno de la República Checa en 2014:

- Fortalecimiento de capacidades técnicas para el desarrollo agropecuario, con soberanía alimentaria, en armonía con el medio ambiente, en la comunidad campesina de Churo, distrito de Huancarani
 - Región de Cusco, Provincia Paucartambo
 - Construidos 32 fitotoldos e implementados equipos y métodos para una producción agrícola eficiente
 - Autosuficiencia agrícola a lo largo del año + comercialización de excedentes (cuyes etc.)
 - Capacitaciones para gestionar la producción animal y vegetal de manera sostenible para el medio ambiente





Turismo



Monumentos de la UNESCO en la República Checa





Turismo



Praha.eu
Portal of Prague

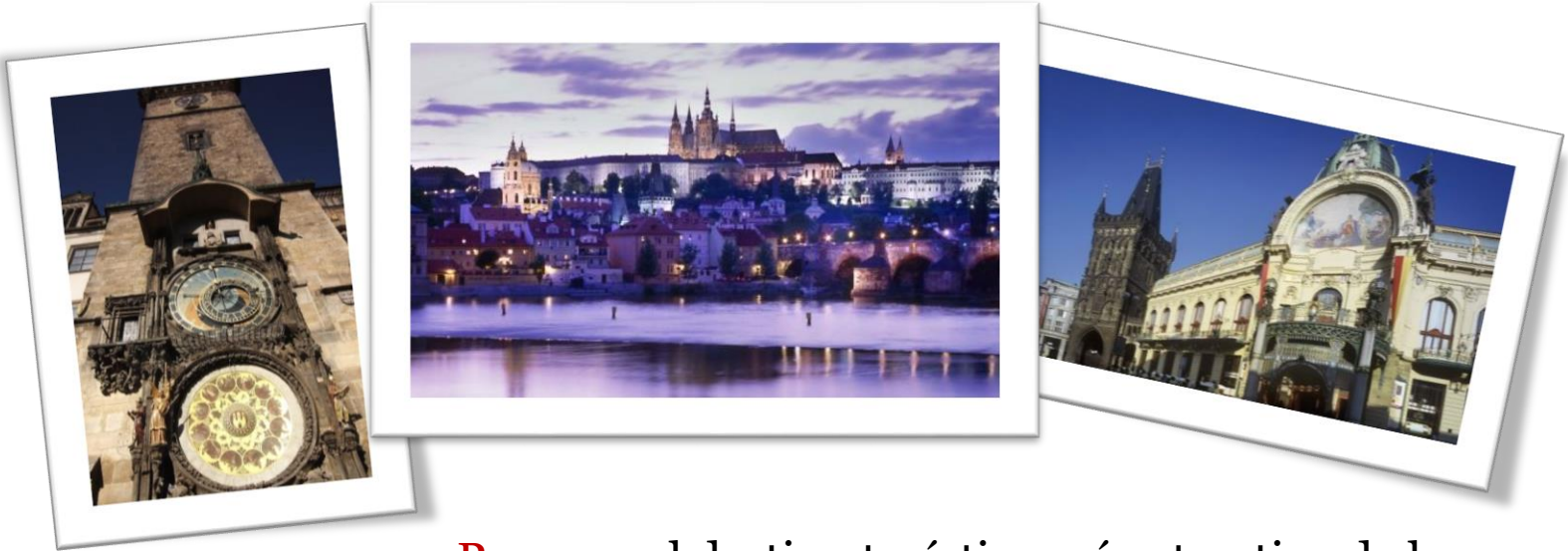

Praga es el destino turístico más atractivo de la República Checa. Reconocida como una de las capitales más bellas del mundo, la ciudad ostenta un **centro histórico primorosamente conservado**.





Turismo

Los balnearios de aguas minerales en la República Checa son destinos turísticos muy populares.

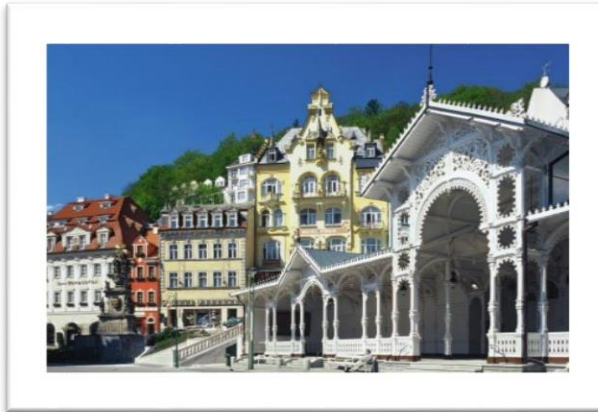

Balnearios tales como Karlovy Vary (Karlsbad) y Mariánské Lázně (Marienbad) tienen una larguísima historia, gozan de reconocimiento y éxito internacional.

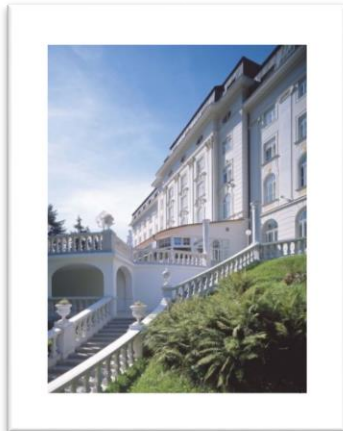

La ciudad balneario de Jáchymov es famosa por sus fuentes radioactivas poco frecuentes.

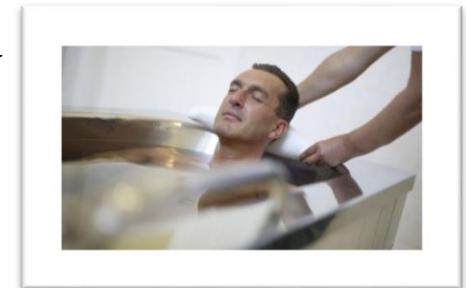



Rep. Checa: Fuentes de información y contactos

Acerca de la República Checa, turismo y cultura



Ministry of Foreign Affairs
of the Czech Republic

Ministerio de Relaciones Exteriores
www.mzv.cz



Página oficial de la República Checa
www.czech.cz



Agencia de promoción del Turismo
www.czechtourism.cz



Centros Checos: actividades culturales
en el extranjero
www.czechcentres.cz



Rep. Checa: Fuentes de información y contactos

Instituciones del Estado



www.vlada.cz

Gobierno de la República Checa
www.vlada.cz



Cámara de Diputados del Parlamento
www.psp.cz



Senado del Parlamento
www.senat.cz



MINISTERSTVO
PRŮMYSLU A OBCHODU

Ministerio de Industria y Comercio
www.mpo.cz



Rep. Checa: Fuentes de información y contactos

Instituciones checas de apoyo al comercio



Agencia de promoción del comercio
www.czechtrade.cz



Agencia de Desarrollo de Negocios e Inversión
www.czechinvest.cz



Banco de la Exportación de la Rep. Checa (ČEB)
www.ceb.cz



Compañía checa que presta garantías y seguros de créditos para la exportación (EGAP)
www.egap.cz



Red internacional de promoción a la cooperación en investigación, desarrollo, transferencia de tecnología, competitividad e innovación
www.enterprise-europe-network.cz



Rep. Checa: Fuentes de información y contactos

Gremios empresariales y Cámaras de comercio de la Rep. Checa



Cámara de Comercio de la Rep. Checa
www.komora.cz



Federación de la Industria de la Rep. Checa
www.spcr.cz



Asociación de pequeñas y medianas empresas
www.spcr.cz



Embajada de la República Checa en Lima

Misión: Promoción de cooperación económica & comercial

Nuestra Embajada estará a la orden para:

- brindarles mayor información acerca de:
 - la economía checa
 - negocios, legislación, sistema institucional en CZ
 - participación en misiones y/o conferencias
- brindarles apoyo en la:
 - búsqueda de socios comerciales potenciales / proveedores
 - planificación de viajes de negocios, misiones comerciales o participaciones en ferias y exposiciones en CZ



Nuestra ubicación: San Isidro, en el cruce de Avenidas Javier Prado con Salaverry

- coordenadas GPS: -12.095377, -77.054256



Děkuji za pozornost
Gracias por su atención

Jan Vejmelka

*Agregado de Economía y Comercio
Embajada de la República Checa en Lima*

Email: commerce_lima@mzv.cz

Tel.: +603-2166 2900 | Fax.: +603-2166 5700

www.mzv.cz/lima