



Seminarios virtuales Miércoles del exportador

# Programa Nacional de Desarrollo Tecnológico e Innovación - ProInnovate

ProInnovate es el programa del Ministerio de la Producción que impulsa y consolida la innovación y el emprendimiento innovador, así como el desarrollo tecnológico y productivo en el país.

Lima, 08 de mayo de 2024

## Alvaro Ojeda

[Consultas@proinnovate.gob.pe](mailto:Consultas@proinnovate.gob.pe)



**PRO innóvate**

**MISHQUI HUAYO**

**Cafés especiales de San Martín para el mundo**  
Mishqui Huayo donde desarrollamos un proceso de ajustes tecnológicos para mejorar la calidad

▶ ◀ ▶▶ ◻ 🔊 ⚙️



# ¿Cómo apostamos contigo?

A través de nuestros concursos cofinanciamos con fondos no reembolsables tu proyecto

# ¿Qué es innovación?

Una **innovación** es un producto o proceso nuevo o mejorado (o una combinación de ambos) que difieren significativamente de los productos o procesos anteriores de la empresa y que ha sido introducido en el mercado (producto) o implementado por la empresa(proceso).  
**(Manual de Oslo, 2018).**



## ¿Qué es validación técnica?

- Ajustes de funcionalidad del prototipo, derivadas de la interacción con los potenciales clientes, así como de aquellas que permiten probar su funcionamiento en condiciones reales.
- Servicios de laboratorio, ensayos de materiales, plantas piloto y campos de pruebas para prototipos, estudios de desempeño y otras relacionadas a la mejora de la tecnología, la funcionalidad y la estandarización del prototipo.

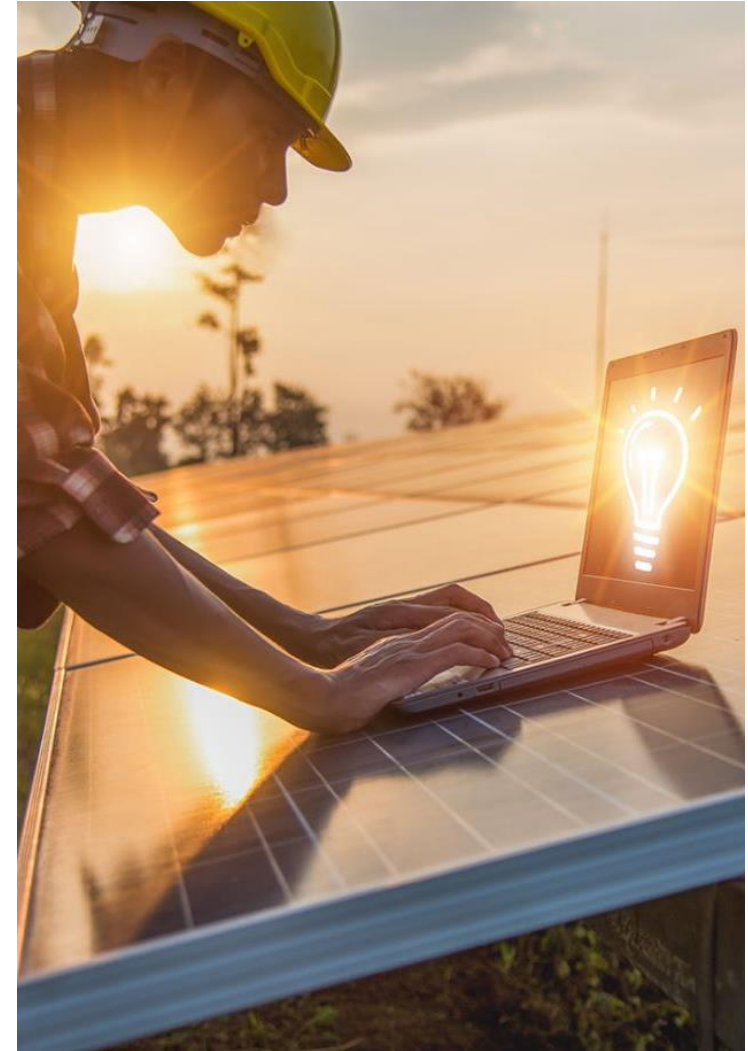

## ¿Qué es validación comercial?

Servicios empresariales de prospección y validación comercial, que permitan evaluar el interés del mercado por la solución propuesta, entre otros aspectos.



## ¿Qué es empaquetamiento?

Manuales técnicos y guías de uso, pruebas realizadas, acreditación y desempeño de la tecnología (producto) por parte de terceros reconocidos por el mercado, diseño de la línea gráfica del producto y temas de propiedad intelectual, entre otros aspectos.





# Concursos abiertos

# CONCURSO Innovación Empresarial



*Crea un nuevo producto o servicio con alto potencial en el mercado*



Desarrolla **nuevos o mejorados productos, servicios o procesos** innovadores, que se diferencien de lo que existe en el mercado.

**¿A quiénes beneficia?**

- Microempresas y cooperativas agrarias
- Asociaciones

**Requisitos importantes**

- Un año o más de funcionamiento continuo.
- Ventas superiores a cero en el 2023.
- Personas jurídicas de los sectores productivos de bienes y servicios, legalmente constituídos en el país, con RUC activo y habido.

Obtén fondos de cofinanciamiento hasta **S/ 180,000**

CONCURSO

# Validación de la Innovación

*Valida productos y servicios de alto potencial en el mercado*

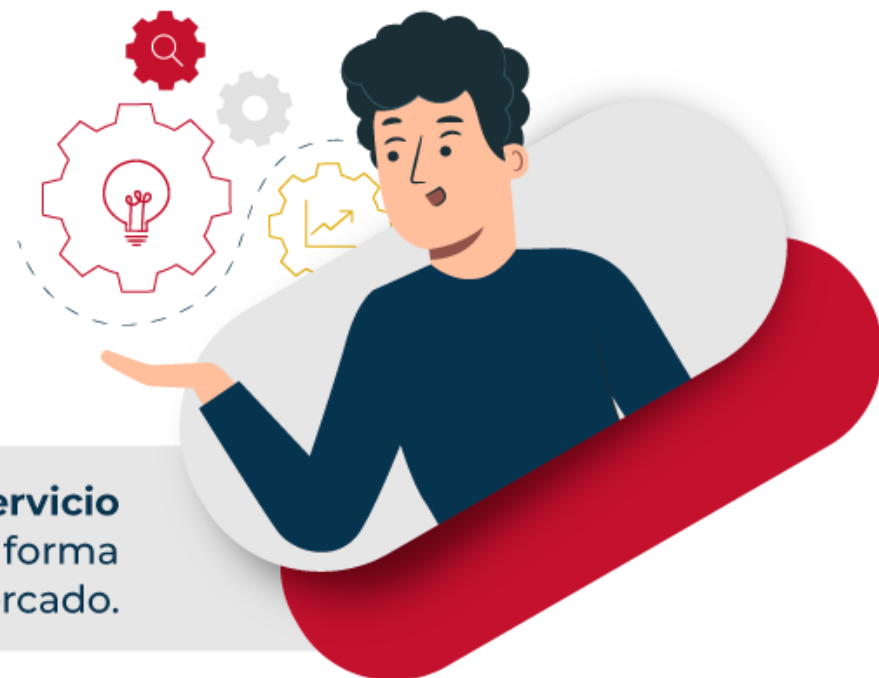

Si ya tienes el **prototipo de un nuevo producto, servicio o proceso** innovador y buscas validarlo de forma técnica y comercial para su ingreso al mercado.

## ¿A quiénes beneficia?



Microempresas y cooperativas agrarias



Asociaciones

## Requisitos importantes



- Con dos años o más de funcionamiento continuo.
- De carácter productivo.
- Ventas superiores a cero en el 2023.
- Personas jurídicas de los sectores productivos de bienes y servicios, legalmente constituídas en el país, con RUC activo y habido.



Obtén fondos de cofinanciamiento hasta

**S/ 400,000**

CONCURSO

# Digitalización Empresarial

Digitaliza tus procesos y eleva la competitividad de tu mipyme



Implementa tecnologías digitales:



Desarrollo web, aplicaciones móviles



Plataformas colaborativas



Medios de pago online



Sistemas ERP y CRM



Gestión documental



Comercio electrónico



Big Data, blockchain, machine learning, robótica



Otras

## ¿Quiénes participan?



Microempresas, asociaciones y cooperativas agrarias

## Requisitos importantes



- Un (01) año o más de funcionamiento continuo.
- De todos los sectores productivos.
- Ventas entre 13 a 2300 UIT en el 2023.



Te cofinanciamos con fondos de hasta

**S/ 45,000**

CONCURSO

# Mipymes de Calidad

*Certifica a tu empresa en normas internacionales*



Obtén certificaciones por primera vez en de gestión, de proceso o de producto (bien o servicio) que permitan a tu mipyme mejorar su productividad y acceder a nuevos mercados.

## ¿Quiénes participan?



Micro, pequeñas y medianas empresas o asociaciones

## Requisitos importantes



- Un (01) año o más de funcionamiento continuo.
- De todos los sectores productivos.
- Ventas entre 13 a 2300 UIT en el 2023.



Te cofinanciamos con fondos de hasta

**S/ 45,000**



# Ejemplos de certificaciones a cofinanciar

(Para nuevas certificaciones)

- ISO 14064-1 Contabiliza las emisiones de gases de efecto invernadero de una empresa.
- ISO 14090:2019, Adaptación al cambio climático
- ISO 20400:2017 Compras sostenibles
- ISO 26000 Responsabilidad Social
- ISO 14001 (Gestión Ambiental)
- ISO 50001:2018 Gestión de la energía
- Rainforest Alliance (Manejo forestal)
- BPA - Buenas Prácticas Agrícolas (Minimización de impacto medio ambiental y de salud y bienestar del personal)
- BAP – Buenas Prácticas Acuícolas
- APL (Producción Limpia en empresas)
- GLOBAL GAP (Buenas Prácticas agrícolas, ganaderas y de acuicultura)
- FSC (Forest Stewardship Council - Certificación Forestal, Cadena de Custodia y Madera Controlada)
- FLO (Fair Trade Labelling Organization – Comercio Justo)
- WFTO (World Fair Trade Organization – Comercio Justo)
- Global Organic Textile Standards (GOTS – Certificación orgánica de fibras)
- UTZ (BPA y sostenibilidad, cacao y café)
- Otras certificaciones contribuyan a la adaptación y/o mitigación del cambio climático

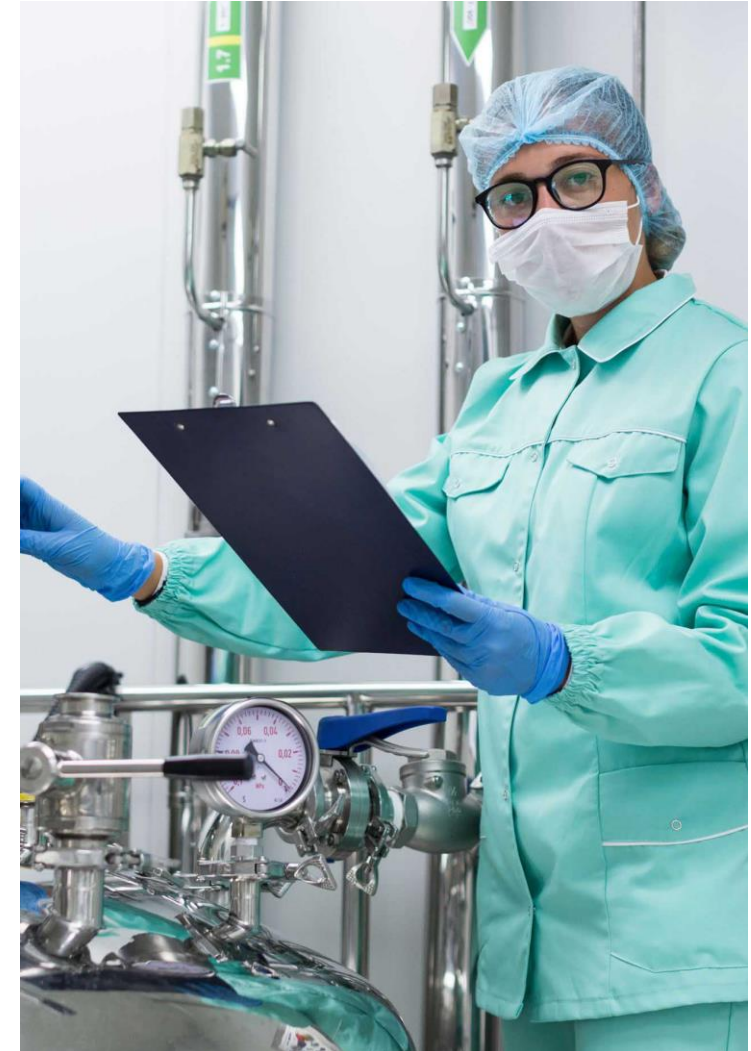

# ¿Cómo postulo?

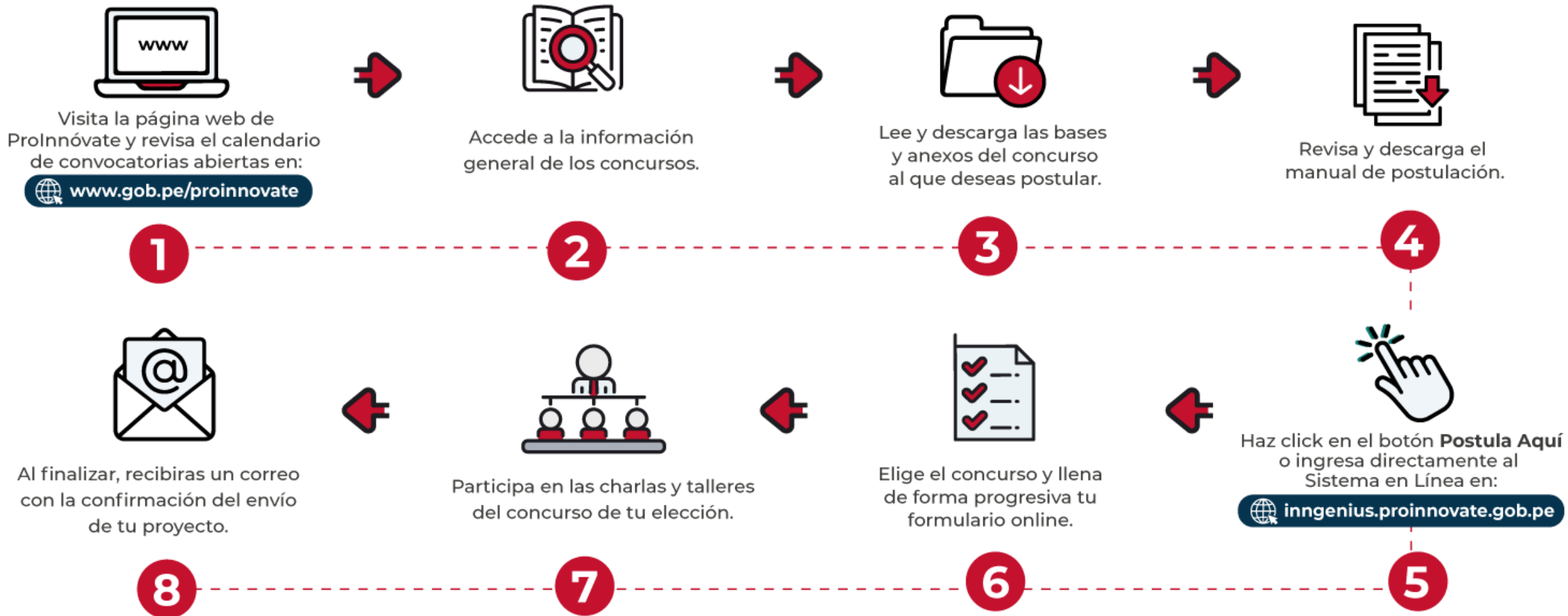

*¡Es momento de innovar y crecer  
con los fondos de ProInnovate!*

Conoce nuestro **calendario**  
de **concursos 2024** en:



[www.gob.pe/proinnovate](http://www.gob.pe/proinnovate)

**Consultas:**  [consultas@proinnovate.gob.pe](mailto:consultas@proinnovate.gob.pe)





Seminarios virtuales Miércoles del exportador

# Preguntas y respuestas

**Alvaro Ojeda**

[Consultas@proinnovate.gob.pe](mailto:Consultas@proinnovate.gob.pe)

