

Seminarios Miércoles del exportador

Gestión de Licencias y permisos para exportar usando la plataforma VUCE

Lima, 30 de julio de 2025

Miguel Espinoza

mespinoza@mincetur.gob.pe



1 Conceptos Generales



¿Qué es la VUCE?

Es una **plataforma tecnológica** que permite que los exportadores e importadores gestionen todos los documentos que son exigidos para las operaciones de comercio exterior, **en un solo punto de entrada.**

| ¿Cuáles son sus principales beneficios ?

- Centraliza, agiliza y simplifica los procesos y trámites de importación y exportación de bienes.
- Evitar el traslado desde y hacia los organismos y evita tiempos de espera innecesarios (ahorros en costo y tiempo).
- Permite la trazabilidad (identificar, rastrear y ubicar) de los trámites.

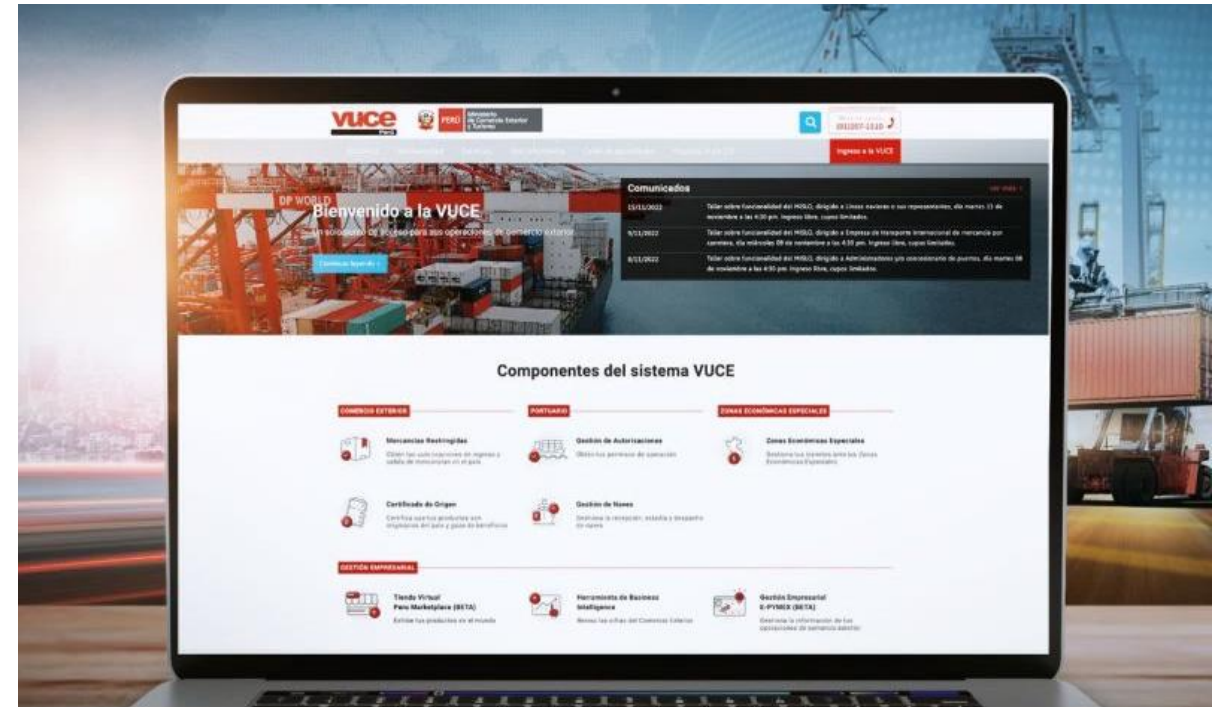

Componentes de la VUCE



Licencias, permisos, autorizaciones, certificaciones, operaciones, servicios, otros.

- SENASA
- SANIPES
- DIGESA
- MTC
- DIGEMID
- SUCAMEC
- PRODUCE
- SERFOR
- IPEN
- MINCETUR
- DIRESA TACNA
- Otros
- PROMPERU



- A. Sanitaria
- A. Marítima
- A. Portuaria
- A. Migratoria
- PRODUCE
- MTC-DTA
- ZOFRATACNA
- Operadores CE

▲ En implementación

- Cámaras de Comercio
- SNI
- ADEX



Principales Componentes de la VUCE



COMPONENTE MERCANCIAS RESTRINGIDA

Obtener **permisos, certificados, autorizaciones o licencias** para la importación o exportación de mercancías restringidas.

El año 2024:

- **+ 504 mil** trámites
- **27,214** empresas usuarias
- **16** entidades de control



COMPONENTE DE ORIGEN

Obtener el **Certificado de Origen**, a fin de que en destino se acceda a las **preferencias arancelarias** que ha negociado el Perú en los distintos Acuerdos Comerciales.

El año 2024 :

- **+ 238 mil** trámites
- **4,413** usuarios
- **20** entidades certificadoras

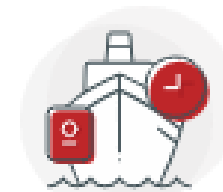

COMPONENTE PORTUARIO

Registrar con anticipación toda la información de la **escala de la nave** en un determinado puerto del Perú. Esta información se transmite en simultáneo a **todas las autoridades que participan en la recepción y despacho de la nave** para que se lleven a cabo los **procedimientos administrativos y pagos correspondientes**.

El año 2024 :

- **+ 49 mil** trámites
- **4** entidades de Control

Componente de Mercancías Restringidas

¿Qué es una Mercancía Restringida?

Son aquellos productos cuya importación o exportación está sujeta a requisitos especiales, como permisos, licencias o autorizaciones de entidades competentes.

Estas restricciones pueden existir para proteger la salud pública, el patrimonio cultural, los recursos naturales, entre otros.

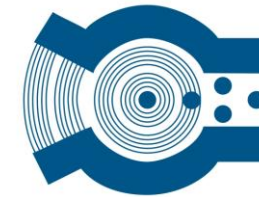

Componente de Mercancías Restringidas



Componente de Mercancías Restringidas

prom
De
Ruta
Exportadora

SENASA
Servicio Nacional de Sanidad Agraria
— PERÚ



Componente de Mercancías Restringidas

SENASA
Servicio Nacional de Sanidad Agraria
PERÚ



Componente de Mercancías Restringidas



Ministerio de Salud
DIGESA
DIRECCIÓN GENERAL DE
SALUD AMBIENTAL



Componente de Mercancías Restringidas

prom. De. Ruta Exportadora



Componente de Mercancías Restringidas



DIRECCIÓN GENERAL DE MEDICAMENTOS
INSUMOS Y DROGAS



Componente de Mercancías Restringidas

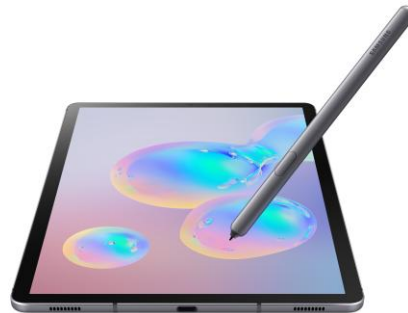

Componente de Mercancías Restringidas



SUCAMEC | SUPERINTENDENCIA NACIONAL DE CONTROL DE SERVICIOS DE SEGURIDAD, ARMAS, MUNICIONES Y EXPLOSIVOS DE USO CIVIL



Componente de Mercancías Restringidas



Componente de Mercancías Restringidas

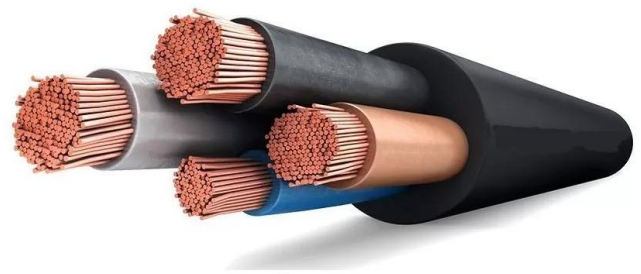

Componente de Mercancías Restringidas



SERFOR Servicio Nacional Forestal y de Fauna Silvestre



Componente de Origen

Reglas de Origen/Normas de Origen

Son los **criterios** establecidos en un acuerdo comercial, a través de los cuales una **mercancía califica como originaria**, si es que cumple las condiciones exigidas, en términos de producción y de materiales.

A lo que se suma, las condiciones de **transporte directo** y los **requisitos administrativos** (Certificado de Origen, mantenimiento de registros, entre otros).

¿Cuál es la importancia de su correcta aplicación?

Acceder a las preferencias comerciales negociadas.

Evitar el inicio de un proceso de verificación de origen.



Componente de Origen

Cumplir las Reglas de Origen → Beneficiarse de las preferencias arancelarias

Tratado de Libre Comercio entre el Perú y China

Sin preferencias arancelarias

Con preferencias arancelarias

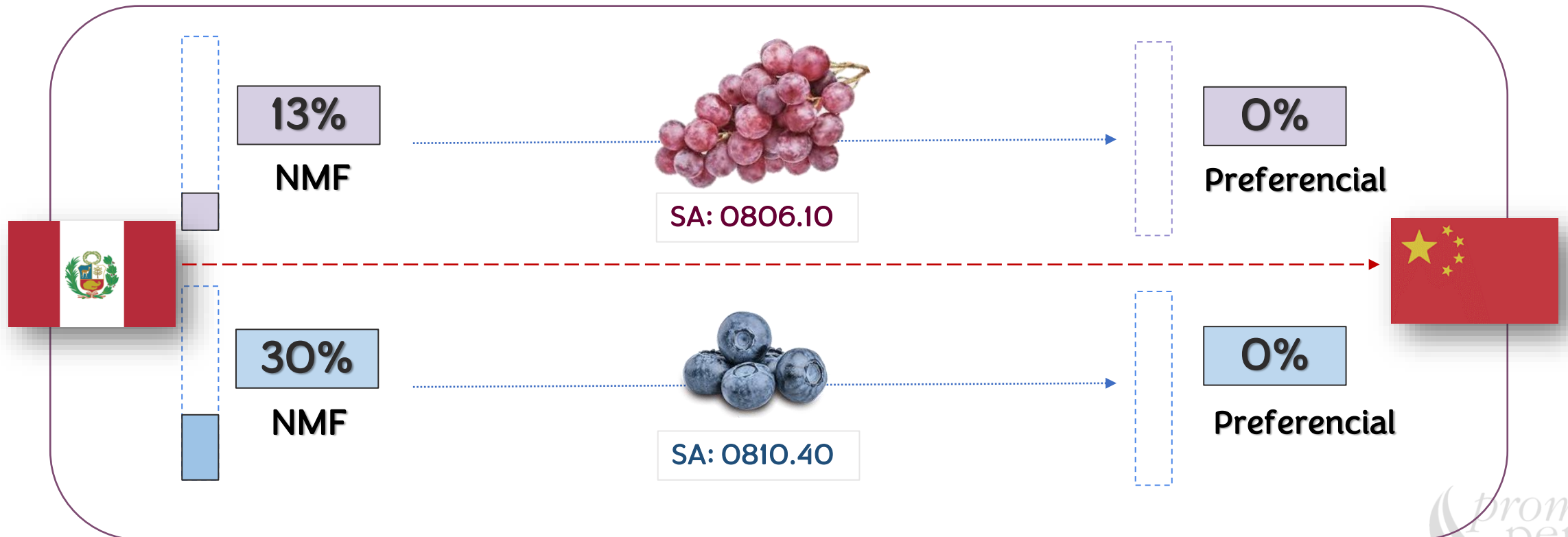

Componente de Origen

Sistemas de Certificación Establecidos en los Acuerdos Comerciales

Autocertificación

- APC Perú – EE.UU.
- TLC Perú – Canadá
- ALC Perú – Corea del Sur
- ALC Perú – Australia
- CPTPP



Pruebas de Origen

Certificado de Origen

Exportador Autorizado

- AAE Perú – Japón
- ALC Perú – EFTA
- ALC Perú – Panamá
- ALC Perú – Costa Rica
- TLC Perú – Honduras
- AC Perú – Reino Unido
- AC Perú – UE



Declaración de Origen
Declaración en Factura

Certificación por Entidades

- Comunidad Andina
- ACE 58 Perú – Mercosur
- ALC Perú – Chile
- ACE 58 Perú – Cuba
- TLC Perú – Singapur
- AC Perú – Unión Europea
- ALC Perú – EFTA
- AIC Perú – México
- Protocolo Perú – Tailandia
- AAE Perú – Japón
- TLC Perú – China
- ALC Perú – Panamá
- ALC Perú – Costa Rica
- AAP Perú – Venezuela
- Alianza del Pacífico
- TLC Perú – Honduras
- TLC Perú – Australia
- AC Perú – Reino Unido
- SGP Japón
- SGP Nueva Zelanda
- SGPC



Certificado de Origen

Componente de Origen

Sistemas de Certificación Establecidos en los Acuerdos Comerciales



Autocertificación



Permite que el productor, exportador o importador emita su propio certificado de origen.



Exportador Autorizado



Permite que un exportador, previa autorización por parte del MINCETUR, emita una declaración en factura para sus mercancías originarias.



Certificación por Entidades



El certificado de origen es emitido por gremios privados, a los cuales se les delegó dicha función a través de un Convenio.
En el Perú, se tienen 20 entidades certificadoras.

2 Componente Mercancías Restringidas



Componente de Mercancías Restringidas

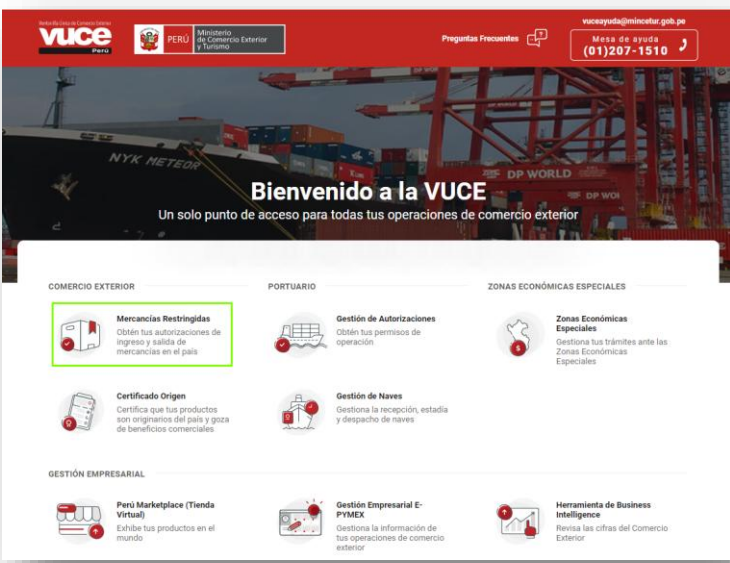

Administrado

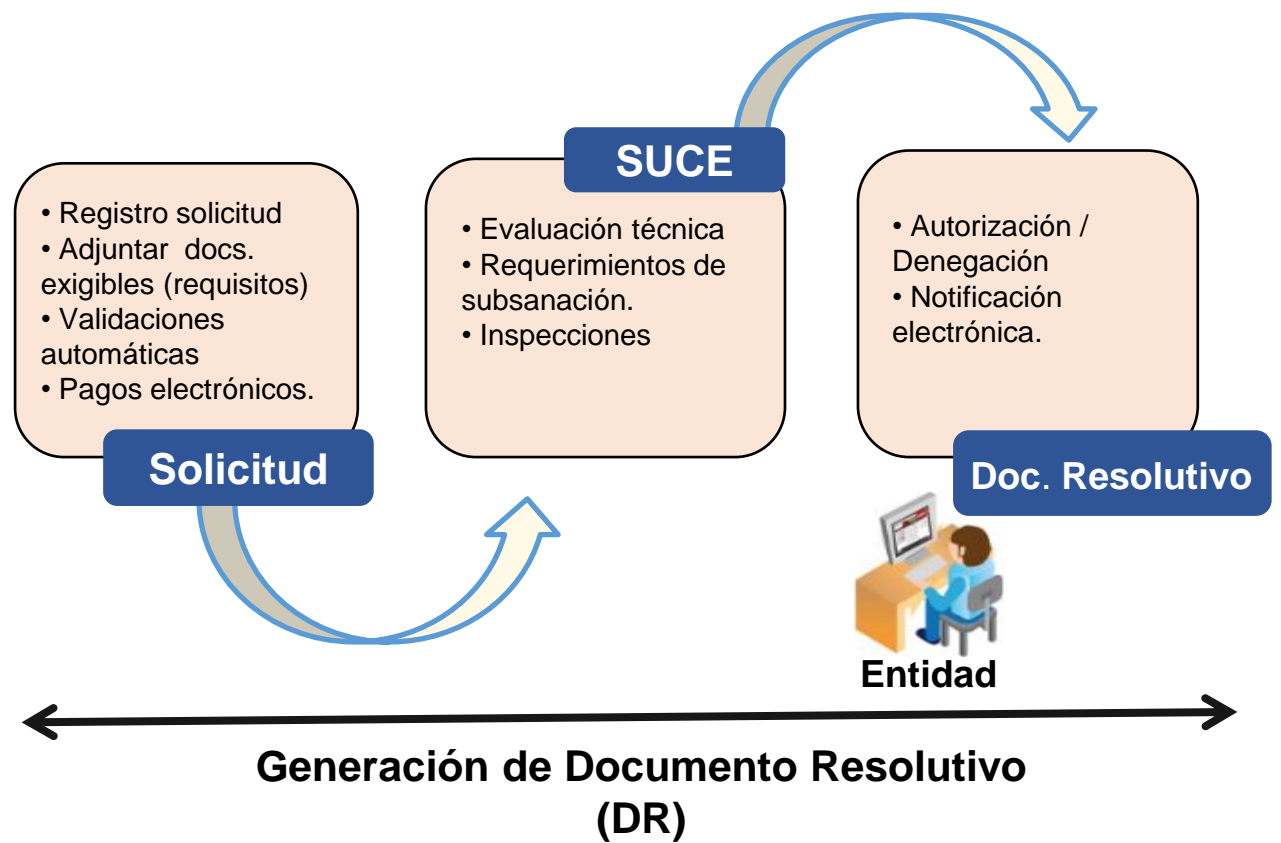

Pago Electrónico

Pagos

BORRADOR	SUCE	DR	CPB	MONTO	FECHA CADUCIDAD	ESTADO	FECHA OPERACION	IMPRIMIR CPB
2023000903			848235800019786600	S/. 29.00	22/02/2023	PENDIENTE DE PAGO		

Formas de Pago

Presencial

Puedes realizar el pago en la ventanilla de los bancos autorizados. BCP Banco de Crédito del Perú, BBVA Banco Continental, BanBif Banco Interamericano de Finanzas, Banco Pichincha (Ex Banco Financiero).

En caso desee hacer el pago con cheque, este deberá ser cheque de gerencia a nombre de la Superintendencia Nacional de Aduanas y de Administración Tributaria (SUNAT).

Imprimir CPB (CDA) y seguir las instrucciones.

Banca Online

Puede realizar el pago electrónico por internet utilizando el Servicio de Pago Electrónico de SUNAT, sus cuentas de los bancos BCP Banco de Crédito del Perú, BBVA Banco Continental, BanBif Banco Interamericano de Finanzas, Banco Pichincha (Ex Banco Financiero), Interbank, Scotiabank y Citibank.

Si no está asociado al servicio de pago electrónico de SUNAT puede iniciar su afiliación via web.

[Ir a pago electrónico](#)

SUNAT

SERVICIO DE PAGO ELECTRONICO

HORARIO DE ATENCION PAGO ELECTRONICO EN BANCOS			
Banco	Lunes a Viernes	Sábados	Domingos y Feriados
	04:00 a 20:00	04:00 a 20:00	NO
	01:00 a 18:59	01:00 a 18:59	01:00 a 18:59
	01:01 a 18:57	01:01 a 18:57	01:01 a 18:57
	07:00 a 18:59	07:00 a 18:59	NO
	08:30 a 18:59	NO	NO
	06:45 a 18:59 20:11 a 22:45	06:45 a 18:59 20:11 a 22:45	06:45 a 18:59 20:11 a 22:45
	01:00 a 18:59	01:00 a 18:59	01:00 a 18:59

OPCIONES DE PAGO ELECTRONICO

- Iniciar Sesión
- Ver Demo
- Manual de Usuario
- Solicitar Afiliación al Pago Electrónico

Ventana Única de Comercio Exterior

vuce Perú

Inicio | Solicitudes | Documentos resolutivos | Consultas | Servicios

Bienvenido al sistema VUCE, un solo punto de acceso para todas tus de comercio exterior.

[+ CREAR NUEVA SOLICITUD](#)

Mis formatos frecuentes

- Seguimiento de trámites
- Pagos en línea
- Procesos bancarios
- Programaciones de inspección
- Inspección conjunta
- Transferencias Bancarias

Cadena de trámite exportación vegetal

CADENA DE PROCEDIMIENTOS PARA EXPORTACION DE CUARENTENA VEGETAL

CADENA DE PROCEDIMIENTOS PARA EXPORTACION DE CUARENTENA VEGETAL

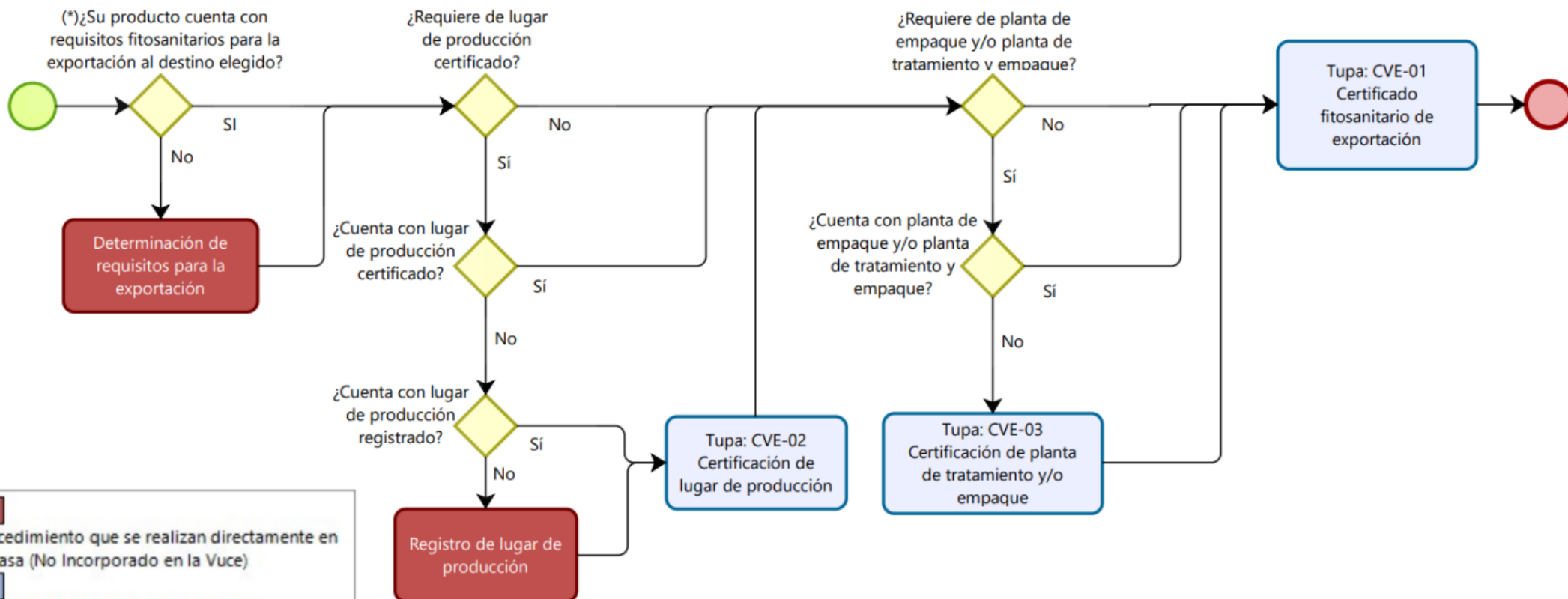

■ Procedimiento que se realizan directamente en Senasa (No Incorporado en la Vuce)
■ Procedimiento disponible en la Vuce

(*)Para conocer los requisitos fitosanitarios de exportación según su producto ingrese al siguiente LINK : <https://servicios.senasa.gob.pe/consultaRequisitos/consultarRequisitos.action>

Cadena de trámite importación vegetal

CADENA DE PROCEDIMIENTOS PARA IMPORTACION DE CUARENTENA VEGETAL

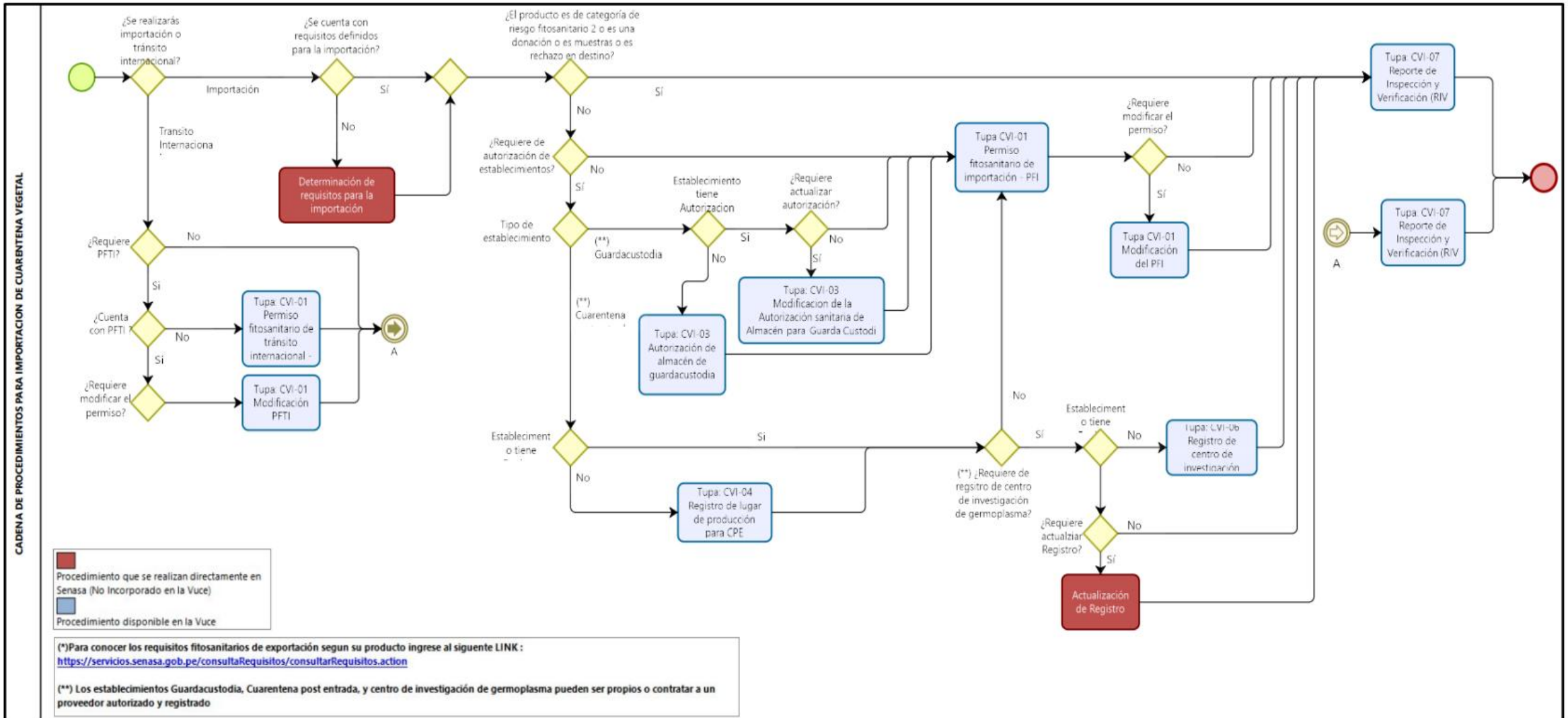

Consulta de requisitos SENASA

CONSULTA DE REQUISITOS

Importación Exportación Tránsito Internacional

PRODUCTO:

palta

Seleccione	Nombre del Producto	Partida Arancelaria	Código CRF
<input checked="" type="radio"/>	PALTA, fruto fresco (Persea americana)	0804.40.00.00 P3	03
<input type="radio"/>	PALTA, fruto fresco (Persea americana var. fuerte)	0804.40.00.00 P3	03
<input type="radio"/>	PALTA, congelado (Persea americana)	0811.90.99.00	02

Página 1 de 1, Registros 3 de 3

Aplicación	País de Destino	País de Origen
CONSUMO	ALEMANIA	PERU

REQUISITO FITOSANITARIO DE EXPORTACION

Producto	Nombre Científico	
PALTA, fruto fresco : Aguacate	Persea americana	
País Destino	País de Origen	
ALEMANIA	PERU (MULTIDEPARTAMENTAL)	
Uso o Destino	Tipo	Estado
COMERCIALIZACION,CONSUMO,MUESTRA EXPORTACION		AUTORIZADO

Requisito(s) fitosanitario(s)

1. REQUISITOS GENERALES:

- Certificado Fitosanitario.
- Certificado de planta de empaque.
- Certificado de lugar de producción.

2. PLAGAS REGULADAS:

3. DECLARACIÓN ADICIONAL:

- Sin declaración adicional.

4. TRATAMIENTO CUARENTENARIO:

- No requiere tratamiento.

5. REQUISITOS DE ETIQUETADO:

Cadena de trámite exportación alimentos

CADENA DE PROCEDIMIENTOS PARA EXPORTACION DE ALIMENTOS

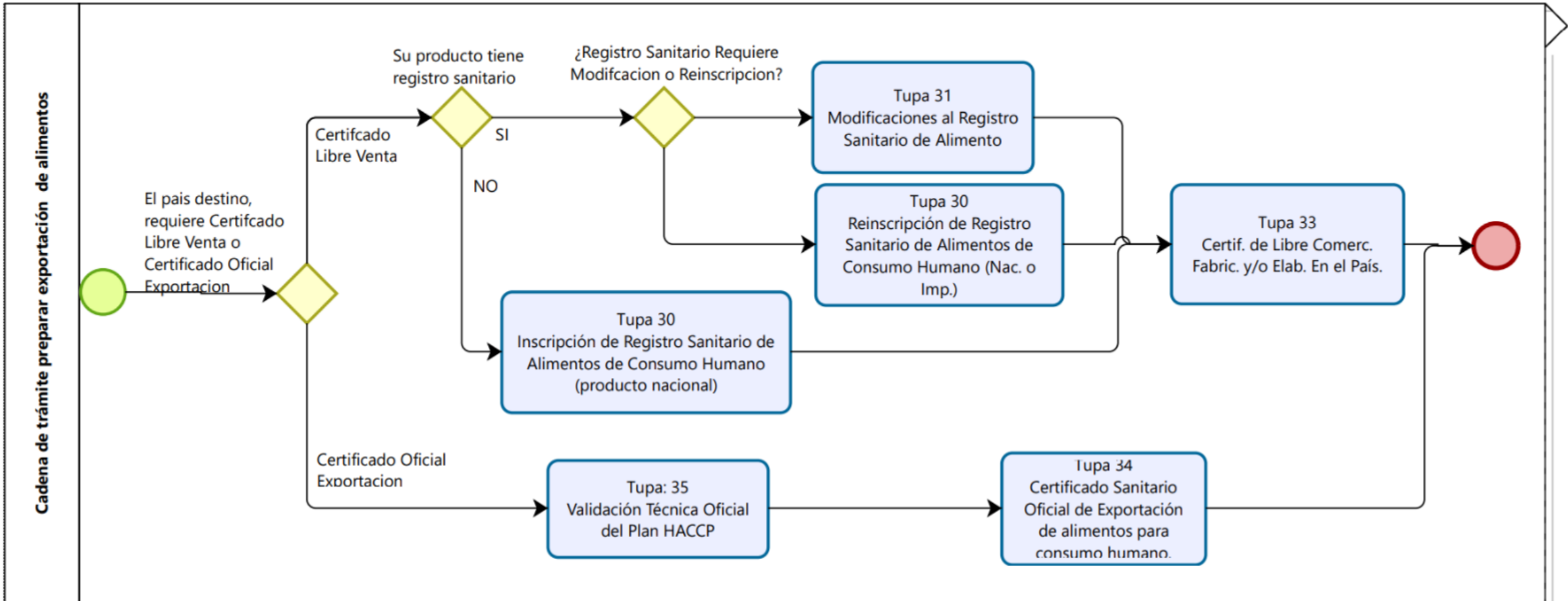

Cadena de importación de alimentos

CADENA DE PROCEDIMIENTOS PARA IMPORTACION DE ALIMENTOS

CADENA DE PROCEDIMIENTOS PARA IMPORTACION DE ALIMENTOS

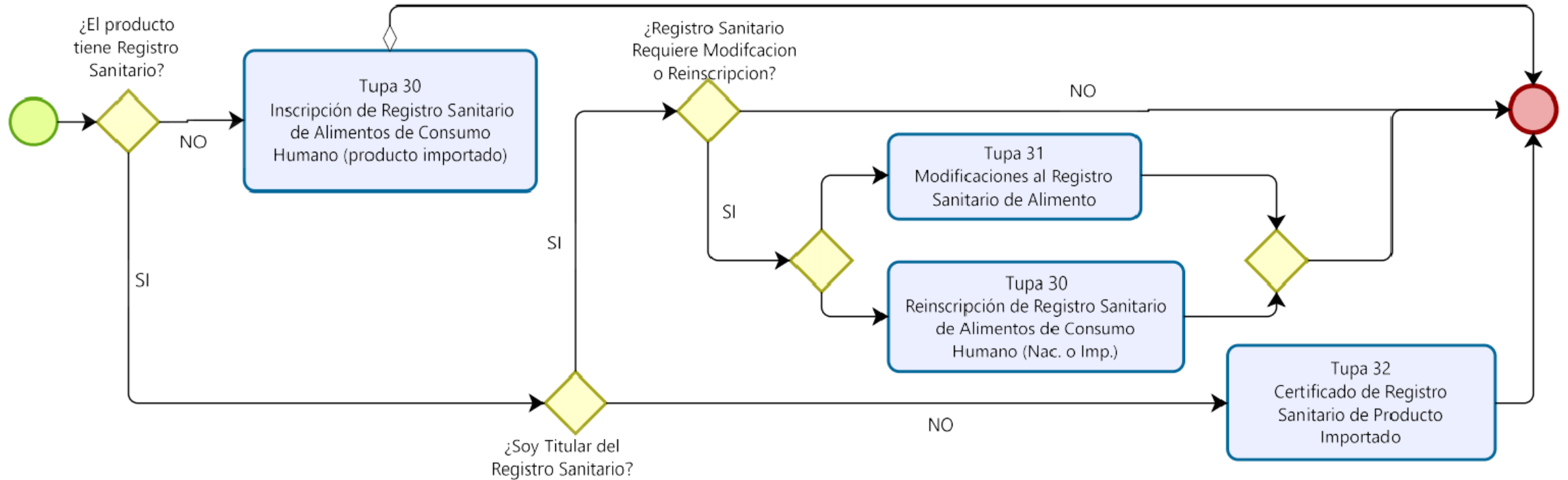

Menú principal Componente



Bienvenido al sistema VUCE, un solo punto de acceso para todas tus operaciones de comercio exterior.

Mis trámites pendientes

SUCEs Observados
10

Por pagar
22

Nuevos DR
932

Comunicados

VER MÓVS

07/09/2020 Encuesta de SENASA Nuevo

09/06/2020 COMUNICADO N° 03-2020: Mejoras de Diseño en el Sistema en...

Seguimiento de trámites

Monitorea el estado de tus trámites

Busca por Borrador o SUCE

Selecciona

Ingresa número



Buscador de mercancías restringidas

¿Tu producto necesita autorización para salir o ingresar al país? Averígualo aquí:

Busca por Palabra Clave o Partida



+ CREAR NUEVA SOLICITUD

Mis formatos frecuentes

TUPA 30 DGS006

TUPA 30 DGS005

TUPA 35 DGF002

TUPA 31 DGS007

TUPA 31 DGS009

Mis formatos favoritos

ENCUESTAS

Encuesta de capacitación Vuce link para los tres componentes

Encuesta de Satisfacción de los servicios VUCE link para los tres componentes

Bandeja de solicitudes



Mis solicitudes

Busca por Solicitud, SUCE, Expediente o Formato

Selecciona ▼

Ingresa número

BUSCAR

FILTROS

Desde: 01-01-2024

Hasta: 01-07-2024

FORMATO	SOLICITUD	SUCE	EXPEDIENTE	ESTADO	DÍAS	FECHA
PRD015	2024009836			PENDIENTE DE ENVÍO A ENTIDAD		01/07/2024 16:38 ▼
PRD015	2024009807			PENDIENTE DE ENVÍO A ENTIDAD		30/06/2024 01:54 ▼
DGS006	2024009790			PENDIENTE DE PAGO POR EL USUARIO		28/06/2024 17:34 ▼
DGS006	2024009789			PENDIENTE DE PAGO POR EL USUARIO		28/06/2024 17:34 ▼
DGS002	2024009784			PENDIENTE DE ENVÍO A ENTIDAD		28/06/2024 17:08 ▼
ITP002	2024009782			PENDIENTE DE PAGO POR EL USUARIO		28/06/2024 16:54 ▼

Certificado Fitosanitario de Exportación



Inicio / Solicitudes / Nueva Solicitud

- Solicitudes
- Nueva solicitud
- Mis solicitudes

Nueva solicitud

Búsqueda

Busca por TUPA, Formato o Palabra Clave BUSCAR

Selecciona la Entidad a la que harás tu Solicitud

<p>DIGEMID Dirección General de Medicamentos, Insumos y Drogas</p>	<p>DIGESA Dirección General de Salud Ambiental</p>	<p>IPEN Instituto Peruano de Energía Nuclear</p>	<p>MTC Ministerio de Transportes y Comunicaciones</p>	<p>PRODUCE Ministerio de la Producción</p>
<p>SANIPES Organismo Nacional de Sanidad Pesquera</p>	<p>SENASA Servicio Nacional de Sanidad Agraria</p>	<p>SERFOR Servicio Forestal y de Fauna Silvestre</p>	<p>SUCAMEC Superintendencia Nacional de Control de Servicios de Seguridad</p>	<p>MINEM Ministerio de Energía y Minas</p>

Mis formatos frecuentes

Aún no tienes formatos frecuentes

Aquí tendrás un acceso rápido a los formatos que más uses

Mis formatos favoritos



Inicio de una solicitud



SENASA

Búsqueda

Busca por TUPA, Formato o Palabra Clave

🔍 BUSCAR

Área

Todos

TUPA	FORMATO	NOMBRE DEL FORMATO	
★ CVE-01	SNS022	Certificado fitosanitario de exportación o Reexportación de plantas y productos vegetales y Certificado de exportación de productos procesados e industrializados de origen vegetal	INICIAR SOLICITUD ^
Mis solicitudes en curso:		6319	
Pago:		S/. 43.20	
Plazo:		hasta 7(siete) días	
Condiciones para trámite:		Certificado fitosanitario: Documento oficial en papel o su equivalente electrónico oficial, acorde con los modelos de certificados de la CIPF (Convención Internacional de Protección Fitosanitaria), el cual avala que un envío cumple con los requisitos fitosanitarios del país importador.	
CVE-01	SNS023	Modificación (Addendum, nuevo certificado) del certificado fitosanitario para la exportación o Reexportación de plantas y productos vegetales y Certificación de exportación para productos procesados e industrializados de origen vegetal	▼
★ CVE-02	SNS024	Certificación fitosanitaria de lugares de producción y su modificación	▼
CVE-03	SNS029	Certificación de Plantas de Tratamiento y/o empaque (comprende plantas empacadoras, plantas de tratamiento cuarentenario, plantas de tratamiento cuarentenario y de poscosecha, y de centro de acopio - Inscripción en el registro de acopiadores)	▼



Información General del Administrado

Datos de la solicitud



Información del trámite



Pago
S/. 43.20



Plazo
hasta 7(siete) días

Condiciones para el trámite

Certificado fitosanitario: Documento oficial en papel o su equivalente electrónico oficial, acorde con los modelos de certificados de la CIPF (Convención Internacional de Protección Fitosanitaria), el cual avala que un envío cumple con los requisitos fitosanitarios del país importador.

Datos del solicitante



Datos del solicitante

Tipo de Documento	Número	Razón Social	
RUC	20262996329	FARMINDUSTRIA S.A.	
Departamento	Provincia	Distrito	
LIMA	LIMA	LINCE	
Domicilio Legal o Dirección	Referencia		
JR.MARISCAL MILLER NRO. 2151 URB. LOBATON LIMA - LIMA - LINCE	-		
Teléfono	Celular	Fax	Correo Electrónico
-	-	-	-

Datos del representante legal

Representante legal

Seleccionar

Generación de borrador (solicitud)

SNS022 (TUPA: CVE-01)

Certificado fitosanitario de exportación o reexportación de plantas y productos vegetales y Certificado de exportación de productos procesados e industrializados de origen vegetal.



Datos de la solicitud



Detalle de la Solicitud **Datos generales** Seguimiento Información sobre el trámite

Número de Borrador	Fecha de Registro	Fecha de Actualización	Versión
2024009858	02/07/2024 09:29	02/07/2024 09:47	1 - Vigente (Borrador)

GENERAR VISTA PREVIA

DESISTIR TRÁMITE

Datos del solicitante



Datos del importador



Planta, producto vegetal u otro



Generación de borrador (solicitud)

SNS022 (TUPA: CVE-01)

Certificado fitosanitario de exportación o reexportación de plantas y productos vegetales y Certificado de exportación de productos procesados e industrializados de origen vegetal.



Borrador guardado

Tu borrador se guardó exitosamente. Para continuar con tu trámite, completa la información en las secciones faltantes.

Datos de la solicitud

Detalle de la Solicitud

Datos generales

Seguimiento

Información sobre el trámite

Tipo de trámite

Exportación

Reexportación



Nota de Ayuda:

- Declaro haber revisado que el producto cuenta con requisitos fitosanitarios para su exportación en la consulta en línea del siguiente link: [Consultar Requisitos](#)
- Si no encuentra requisitos fitosanitarios, remitir consulta al correo: scv@senasa.gob.pe

GUARDAR

Selección de tipo de trámite

Datos de la solicitud

Detalle de la Solicitud Datos generales Seguimiento Información sobre el trámite

Tipo de trámite

Exportación

Reexportación



Nota de Ayuda:

-Declaro haber revisado que el producto cuenta con requisitos fitosanitarios para su exportación en la consulta en línea del siguiente link: [Consultar Requisitos](#)

-Si no encuentra requisitos fitosanitarios, remitir consulta al correo: scv@senasa.gob.pe

GUARDAR

Tipo de trámite guardado
El detalle sobre tu trámite se guardó exitosamente. Para continuar con tu trámite, completa la información en las secciones faltantes.

Datos del solicitante

Datos del importador

Planta, producto vegetal u otro

Destino del producto

Datos de importador (cliente)

Datos del solicitante



Datos del importador



¿Es importador nuevo?

Sí

No

Nombre

BUSCAR IMPORTADOR

Dirección

Ciudad

País

Selecciona un país



GUARDAR DATOS DEL IMPORTADOR

Planta, producto vegetal u otro



Busqueda de importadores en lista

Datos del solicitante



Buscar Importadores



Nombre del importador

chiquita fresh north

🔍 BUSCAR

CÓDIGO	NOMBRE	DIRECCIÓN	PAÍS	CIUDAD
1800000357	CHIQUITA FRESH NORTH AMERICA L.L.C.	250 East 5th. Street Cincinnati, Ohio 45202 USA	EEUU	
2700000582	CHIQUITA FRESH NORTH AMERICA LLC	ESTADOS UNIDOS	EEUU	
2700000683	CHIQUITA FRESH NORTH AMERICA LLC	250 East Form. Street Cincinnati, Oh 45202	EEUU	

Resultados 1 - 3 de 3

Página 1

Resultados 5

Selecciona un país



GUARDAR DATOS DEL IMPORTADOR

Planta, producto vegetal u otro



Información del importador

Datos de la solicitud



Datos del solicitante

Datos del importador

¿Es importador nuevo?

Sí

No

Nombre

CHIQUITA FRESH NORTH AMERICA L.L.C.

BUSCAR IMPORTADOR

Dirección

250 East 5th. Street Cincinnati, Ohio 45202 USA

Ciudad

Ohio

País

EEUU

GUARDAR DATOS DEL IMPORTADOR

Información guardada
Tu información se guardó exitosamente.
Para continuar con tu trámite, completa la información en las secciones faltantes.

Información del producto

Planta, producto vegetal u otro



AGREGAR PRODUCTO

PARTIDA ARANCELARIA	NOMBRE COMÚN	NOMBRE CIENTÍFICO	CATEGORÍA DE RIESGO	CANTIDAD ENVASE	TIPO DE ENVASE	PESO NETO	UNIDAD MEDIDA
---------------------	--------------	-------------------	---------------------	-----------------	----------------	-----------	---------------

No hay información a mostrar.

Importante:

Importante: Los productos deben contar con un mismo requisito fitosanitario caso contrario su expediente puede ser observado y solo se atenderá un producto. Consultar requisitos fitosanitarios en: [Ver aquí](#)

Si no encuentra requisitos fitosanitarios, remitir consulta al correo scv@senasa.gob.pe indicando la descripción del producto, uso destinado y país de destino. Los productos deben encontrarse en la misma Categoría de Riesgo (CRF) y el mismo uso destinado.

La Partida Arancelaria (Subpartida Nacional) debe coincidir con la declaración aduanera

Destino del producto



Datos de envío



Requisitos adjuntos



Busqueda del producto

GUARDAR DATOS DEL IMPORTADOR

Detalle del producto



Busca por Descripción, Nombre Científico o Código subpartida

Selecciona



Q BUSCAR

Producto

Nombre científico

Partida Arancelaria-Entidad:

Código Institucional (opcional)

Categoría de riesgo (opcional)

Lugar de Origen del Producto

Cantidad de envases

Tipo de envase

Variedad (opcional)

BUSCAR VARIEDAD

Peso Neto (en kg.)

Unidad de Medida de Peso

KILOGRAMO



ENVIAR

Selección del producto

Planta, producto vegetal u otro

Detalle del producto

Busca por Descripción, Nombre Científico o Código subpartida

Descripción

banana

Q BUSCAR

DESCRIPCIÓN	NOMBRE CIENTÍFICO	SUBPARTIDA NACIONAL	CATEGORÍA RIESGO (CRF)
BANANA (CAVENDISH VALER Y), fruta fresca	Musa spp.	0803.90.11.00	03

ENVIAR

Cantidades y otros datos del producto

País

EEUU

GUAR

Planta,

PART

No hay

Destino

Datos d

Requis

ENVIAR

Busca por Descripción, Nombre Científico o Código subpartida

Descripción

BANANA (CAVENDISH VALERY), fruta fresca

x

Q BUSCAR

Producto

BANANA (CAVENDISH VALERY), fruta fresca

Nombre científico

Musa spp.

Partida Arancelaria-Entidad:

0803.90.11.00

Código Institucional (opcional)

Categoría de riesgo (opcional)

03

Lugar de Origen del Producto

PIURA

Cantidad de envases

960

Tipo de envase

CAJA(S)

Variedad (opcional)

BUSCAR VARIEDAD

Peso Neto (en kg.)

17414

Unidad de Medida de Peso

KILOGRAMO

Marca Distintiva (opcional)

i Nota:

El registro de la marca distintiva es obligatorio, solo cuando no cuente con ella dejar en blanco

GUARDAR PRODUCTO

CANCELAR

Información del producto

Planta, producto vegetal u otro



AGREGAR PRODUCTO

PARTIDA ARANCELARIA	NOMBRE COMÚN	NOMBRE CIENTÍFICO	CATEGORÍA DE RIESGO	CANTIDAD ENVASE	TIPO DE ENVASE	PESO NETO	UNIDAD MEDIDA
0803.90.11.00	BANANA (CAVENDISH VALERY), fruta fresca	Musa spp.	03	960	CAJA(S)	17414	KILOGRAMO

Resultados 1 - 1 de 1

Página 1 Resultados 10



Importante:

Importante: Los productos deben contar con un mismo requisito fitosanitario caso contrario su expediente puede ser observado y solo se atenderá un producto. Consultar requisitos fitosanitarios en: [Ver aquí](#)
Si no encuentra requisitos fitosanitarios, remitir consulta al correo scv@senasa.gob.pe indicando la descripción del producto, uso destinado y país de destino. Los productos deben encontrarse en la misma Categoría de Riesgo (CRF) y el mismo uso destinado.
La Partida Arancelaria (Subpartida Nacional) debe coincidir con la declaración aduanera

Destino del producto



Datos de envío



Requisitos adjuntos



Selección de destino del producto

Destino del producto



Uso destinado

COMERCIALIZACION

¿Se realizará tránsito Internacional (paso por otro país) del producto?

Sí

No

País de destino

EEUU

Medio de Transporte

MARITIMO-

Punto de Salida

PUERTO DE PAITA, PIURA

Punto de Entrada

BOSTON

GUARDAR DATOS DEL DESTINO



Información guardada

Tu información se guardó exitosamente.
Para continuar con tu trámite, completa la información en las secciones faltantes



Selección de datos de envío e inspección

Datos de envío



Oficina de SENASA

PIURA

Tipo de Instalación

Certificada No Certificada

Sección Instalaciones No certificadas

A) Planta Empacadora no Certificada B) Instalacion del Exportador no Certificada C) Puesto de Control (PC)

Lugar de inspección

PUESTO DE CONTROL

Fecha de inspección ⓘ

05/07/2024

Hora de inspección

13:00

i Nota

Según TUPA las solicitudes se presentan (incluyendo el pago) con mínimo 24 horas de anticipación, es posible que sea observada si la presenta después. Excepto cuando la atención sea a través del aeropuerto o PC.

El Horario de atención del servicio en SENASA es de 8.30 a 17.30 horas, las atenciones fuera de hora serán atendidas previa aprobación. Si hay más de cinco (05) solicitudes de inspección en una misma hora, la atención será brindada en función a la disponibilidad de Inspectores.

Datos para inspección

El horario de atención del servicio en SENASA es de 8.30 a 17.30 horas, las atenciones fuera de hora serán atendidas previa aprobación. Si hay más de cinco (05) solicitudes de inspección en una misma hora, la atención será brindada en función a la disponibilidad de inspectores.

Datos para la inspección conjunta SENASA - SUNAT

CANAL ROJO CANAL NARANJA SIN CANAL ASIGNADO

Fecha probable de embarco ⓘ

09/07/2024



Fecha probable de desembarco ⓘ

11/07/2024



i Nota

Importante: El traslado del inspector al lugar de inspección está a cargo del usuario.

Mensaje de SUNAT: A partir del 21/11/2016, con la vigencia del procedimiento específico de "Revisión de Cargas Congeladas, Refrigeradas, Frescas, con Cadena de Frío, durante las Acciones de Control" INTA-PE.02.04 (versión 1), usted podrá solicitar a través de la VUCE la revisión conjunta de SENASA y SUNAT (de mercancías perecibles) cuyas Declaraciones Aduaneras de Mercancías (DAM) han sido seleccionadas a canal rojo (por parte de SUNAT) y requieran inspección fitosanitaria (por parte de SENASA). Esta facilidad podrán solicitarla a fin que la referida revisión conjunta se realice ya sea en el local designado por el exportador o en el depósito temporal, y siempre que se haya numerado previamente la DAM.

Los detalles del procedimiento en mención los puede encontrar a través del siguiente link: Procedimiento SUNAT ([hacer click aquí](#))

✓ Información guardada

Tu información se guardó exitosamente.
Para continuar con tu trámite, completa la información en las secciones faltantes

GUARDAR DATOS DEL ENVÍO

Solicitud completa

SNS022 (TUPA: CVE-01)

Certificado fitosanitario de exportación o reexportación de plantas y productos vegetales y Certificado de exportación de productos procesados e industrializados de origen vegetal.

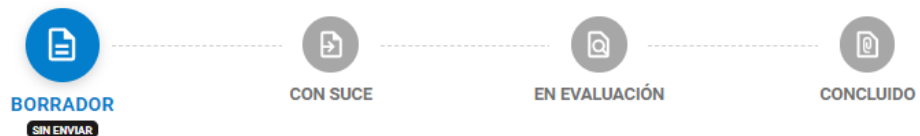

Datos de la solicitud	✓
Datos del solicitante	✓
Datos del importador	✓
Planta, producto vegetal u otro	✓
Destino del producto	✓
Datos de envío	✓
Requisitos adjuntos	✓

ENVIAR

Solicitud enviada

SNS022 (TUPA: CVE-01)

Certificado fitosanitario de exportación o reexportación de plantas y productos vegetales y Certificado de exportación de productos procesados e industrializados de origen vegetal.



Datos de la solicitud



Detalle de la Solicitud **Datos generales** Seguimiento Información sobre el trámite

Número de Borrador	Fecha de Registro	Fecha de Actualización	Versión
2024009858	02/07/2024 09:29	02/07/2024 09:50	1 - Vigente (Borrador)

GENERAR VISTA PREVIA

DESISTIR TRÁMITE

Notificación de pago

Mis solicitudes

Busca por Solicitud, SUCE, Expediente o Formato

Selecciona Ingresar número

FILTROS

Desde: 02-01-2024 Hasta: 02-07-2024

FORMATO	SOLICITUD	SUCE	EXPEDIENTE	ESTADO	DÍAS	FECHA
ITP003	2024009860			PENDIENTE DE ENVÍO A ENTIDAD		02/07/2024 10:05
DGM070	2024009859			PENDIENTE DE ENVÍO A ENTIDAD		02/07/2024 09:49
SNS022	2024009858			PENDIENTE DE PAGO POR EL USUARIO		02/07/2024 09:29

Notificación de pago



INSTRUCCIONES DE PAGO
VENTANILLA ÚNICA DE COMERCIO EXTERIOR (VUCE)

Pagar: **CÓDIGO DE PAGO BANCARIO (CPB o CDA): 848246716195986600**

FECHA DE EMISIÓN: 28/06/2024 20:16 VÁLIDO HASTA: 05/07/2024 00:00

Monto (S/): 117.00

CONCEPTO DE PAGO: 5N522 - Certificado Provisorio de exportación o Reexportación de plantas y productos vegetales y Certificado de exportación de productos procesados e industrializados de origen vegetal / TUPA: CVI-01

RUC/DN: 2026296329 USUARIO: FARMINDUSTRIA S.A.
SOLICITUD: 2024009771 SUCE:

PAGAR EN EFECTIVO - AGENCIAS BANCOS*

- El Código de Pago Bancario (CPB) o Código de Documento Aduanero (CDA) puede ser cancelado en ventanilla de bancos autorizadas en efectivo, con cheque de gerencia o certificado. En caso de hacer el pago con cheque, este deberá ser cheque de gerencia a nombre de la "Superintendencia Nacional de Aduanas y de Administración Tributaria (SUNAT)".
- Adicional a la agencia de los bancos habilitados de tu preferencia como BBVA, BCP, BIF y BANBIF, los demás bancos se encuentran en proceso de verificación para el servicio.
- Indique que realizó un "Pago de Recaudación Aduanera a SUNAT ADUANAS" (No a VUCE no a la Entidad) con el código de pago CPB(CDA).
- Recuerda que el monto y fecha máxima a pagar se encuentran en la parte superior de esta hoja.
- Importante verifica que el voucher o recibo muestre el código CPB o CDA y ¡¡¡ajústalo!!!

PAGAR VÍA PASARELA DE PAGOS ELECTRÓNICOS DE SUNAT - INTERNET *

- Inicia sesión en el "Sistema de Pago Electrónico de Aduanas", en la siguiente ruta de la web de SUNAT: <https://www.sunat.gob.pe/sis-ecp/Boletines/SUNAT/ep>
- Ingresar tu código de pago CPB o CDA y verifica el monto a pagar, realiza el pago y ¡¡¡ajústalo!!!
- Los bancos autorizados para este servicio son: BBVA, BCP, Interbank, Scotiabank, Citibank, BIF y BANBIF.

* Se encuentra sujeto a las condiciones del sistema de pago establecidas por la SUNAT - Aduanas.



BORRADOR

ENVIADO



CON SUCE



EN EVALUACIÓN



CONCLUIDO

Datos de la solicitud



Pagos



BORRADOR	SUCE	DR	CPB	MONTO	FECHA CADUCIDAD	ESTADO	FECHA OPERACIÓN	IMPRIMIR CPB
2024009858			848246716204086600	S/. 136.00	09/07/2024	PENDIENTE DE PAGO	-	

Formas de Pago

Presencial

Puedes realizar el pago en la ventanilla de los bancos autorizados. BCP Banco de Crédito del Perú, BBVA Banco Continental, BanBif Banco Interamericano de Finanzas, Banco Pichincha (Ex Banco Financiero).

En caso desee hacer el pago con cheque, este deberá ser cheque de gerencia a nombre de la Superintendencia Nacional de Aduanas y de Administración Tributaria (SUNAT).

Imprimir CPB (CDA) y seguir las instrucciones.

Banca Online

Puede realizar el pago electrónico por internet utilizando el Servicio de Pago Electrónico de SUNAT, sus cuentas de los bancos BCP Banco de Crédito del Perú, BBVA Banco Continental, BanBif Banco Interamericano de Finanzas, Banco Pichincha (Ex Banco Financiero), Interbank, Scotiabank y Citibank.

Si no está asociado al servicio de pago electrónico de SUNAT puede iniciar su afiliación via web.

IR A PAGO ELECTRÓNICO



Programación de inspecciones

Bandeja Programación de Inspecciones

Nueva bandeja para visualizar la **Programación de Inspecciones** para importación y exportación de productos vegetales, animales y otros artículos reglamentados.

The screenshot displays the 'PROGRAMACIÓN DE INSPECCIONES' interface. On the left, a navigation menu is visible with 'Programaciones de inspección' highlighted. The main interface includes search filters for 'Entidad' (SEVUSA), 'Buscar por' (Inspección), 'Oficina SENAGA' (Puerto del Callao), and 'Estado de programación' (Todos). Below the filters is a calendar for December 2021. The calendar shows inspection dates for three entities: ALMACENERA GRUPO SA, ALMACENES DE DEPOSITO SA, and NEPTUNA SA (Villego).

Lugar de Inspección	Pendientes	Lunes 6	Martes 7	Miércoles 8	Jueves 9	Viernes 10	Sábado 11	Domingo 12
ALMACENERA GRUPO SA	210030000549 Reprogramado							
ALMACENES DE DEPOSITO SA		210030000551 Programado (confirmado)	210030000554 Programado (confirmado) 210030000559 Programado (confirmado)	210030000579 Programado (confirmado) 210030000548 Programado (confirmado)				210030000534 (confirmado)
NEPTUNA SA (Villego)			210030000592 Programado (en programación)					

Los expedientes se encuentran ordenados por Lugar de Inspección y orden de atención.

Documento resolutivo

SNS022 (TUPA: CVE-01)

Certificado fitosanitario de exportación o reexportación de plantas y productos vegetales y Certificado de exportación de productos procesados e industrializados de origen vegetal.



Tipo de Operador: Operador Económico Autorizado

Tipo de Atención: Preferencial

Datos de la solicitud



Documentos Resolutivos

NÚM. DE DOCUMENTO	TIPO	ADJUNTOS
2024001681	DETALLE DE DOCUMENTO RESOLUTIVO	<ul style="list-style-type: none">_VUCE_HojaResumen_DR_2024001681_.pdfRecibo de Ingreso-1.pdfINFORME DE INSPECCION-2.pdf



Importante:

Si Ud. va a presentar el Documento Resolutivo (DR) adjunto en el despacho aduanero, deberá imprimir además, la Hoja Resumen por cada DR.

Mesa de ayuda

Ante cualquier duda o problema contacte a:

CanalVucePeru
@CanalVucePeru · 1,56 K suscriptores · 45 videos
Ventanilla Única de Comercio Exterior - Perú · [vuce.gob.pe](#)
[Suscribirse](#)

Inicio Videos Listas

Para ti

- Módulos de gestión E- PYMEX (4:53)
- Registro sanitario de alimentos de DIGESA en la VUCE (4:47)
- Revisar si está Homologado (2:47)
- Pagos presenciales o electrónicos de telecomunicaciones del MTC en la VUCE (7:6 K visualizaciones · hace 3 años)

Videos ▶ Reproducir todo

- Registro sanitario de alimentos de DIGESA en la... (4:47)
- Permiso de internamiento de equipos y aparatos de... (2:47)
- Perú hacia el mundo: Interoperabilidad de... (3:07)
- Tutorial sobre consultas técnicas en la VUCE, buzón... (3:54)
- Portal de Monitoreo PENX (4:39)
- Notificación Sanitaria Obligatoria de productos... (4:14)

Mesa de Ayuda 24*7
207-1510 / 713-4646
vuceayuda@mincetur.gob.pe

Ministerio de Comercio Exterior y Turismo
vuce.gob.pe

Inicio | Nosotros | Normatividad | Servicios | Red informativa | Canal de aprendizaje | Proyecto Vuce 2.0 | [Ingresar a la VUCE](#)

CANAL DE APRENDIZAJE

Inicio > Canal de aprendizaje

CAPACITACIONES

La Ventanilla Única de Comercio Exterior pone a su disposición un programa de capacitación sobre el uso de sus módulos tanto en Lima como en Regiones. Para visualizar las capacitaciones disponibles seleccione un componente y a continuación una región del mapa.

Mercancías Restringidas [FILTRAR](#)