

# Envío de muestras a través del servicio Exporta Fácil

EDGAR ZEGARRA PINEDO  
[ezegarra@serpost.com.pe](mailto:ezegarra@serpost.com.pe)

Seminario Miércoles del Exportador – PromPerú  
10 de agosto de 2016  
Lima, Perú



# Exporta **Fácil**

Serpost, El Correo del Perú

Exporta al mundo por SERPOST, El Correo del Perú,  
de manera **Fácil y Económica...**



**Serpost**   
El Correo del Perú

# ¿Por qué **Exportar**?



## ¿Por qué buscar el mercado internacional?

## Exportar es parte del Comercio Exterior

Se denomina comercio exterior al comercio de bienes y servicios entre dos o más partes de distintos países (uno exportador y el otro importador)

Para EXPORTAR necesito un  
COMPRADOR en el exterior



La actividad exportadora brinda muchas oportunidades :

- Obtener mejores precios o mayor rentabilidad.
- Diversificar los riesgos.
- Acceso a mercados más amplios.
- El dinamismo de los mercados crea nuevas oportunidades en segmentos y nichos de mercados.
- Venta de productos haciendo uso de la tecnología de la Internet.

## ¿Quiénes pueden exportar?

En el Perú la actividad exportadora puede ser realizada tanto por **Personas Jurídicas** como por **Personas Naturales** y no se requiere tener ningún registro especial para ejercer la actividad.



Cuando una persona envía un paquete con regalos o muestras al exterior, y que es una Venta, estará haciendo una exportación? ...

??



# NO...

MIENTRAS NO EXISTA TRANSACCION COMERCIAL Y NO SEA MERCADERIA, ESTE ES UN ENVÍO REGULAR, SI DE POR MEDIO HAY UNA TRANSACCION COMERCIAL LA PERSONA ESTARIA REALIZANDO **UN ACTO DE CONTRABANDO**





La exportación es la **SALIDA LEGAL** de una mercancía destinada a la **VENTA LEGAL** en el país de destino.

## Existen 2 modalidades de exportación en Perú

### Mayor a US\$ 5000 FOB

- Necesita contratar a una Agencia de Aduanas
- Declaración Única de Aduanas (DUA)

### Menor a US\$ 5000 FOB

- El propio exportador hace el trámite aduanero. No necesita agente de aduanas.
- Declaración **Exporta Fácil** (DEF)

## Beneficios para el Exportador Legal

- **Beneficios Tributarios. (Draw Back, Devolución de IGV y Restitución de Mercancías en Franquicia)**



- **La exportación no está gravada con ningún tipo de impuestos.**

## Beneficios para el Exportador Legal

- Ingresos Legales (Sujetos de Crédito)
- Servicio de Indemnización (Reglas de Negociación Claras)



Antes



Ahora

## Beneficios para el Exportador Legal

- Exportación con Boleta de Venta. (Régimen RUS)

Reducción de tiempo y sobrecostos en los trámites de Exportación.

Declaración de Aduanas a través de Internet (Despacho Virtual, rápido y sencillo).



# Sectores beneficiados

## Agroindustria

Textil y Confecciones

Cuero y Calzado

Artesanías

Maderas

Metalmecánica

Pesca (conservas)

Joyería



## Perfil de Exportaciones

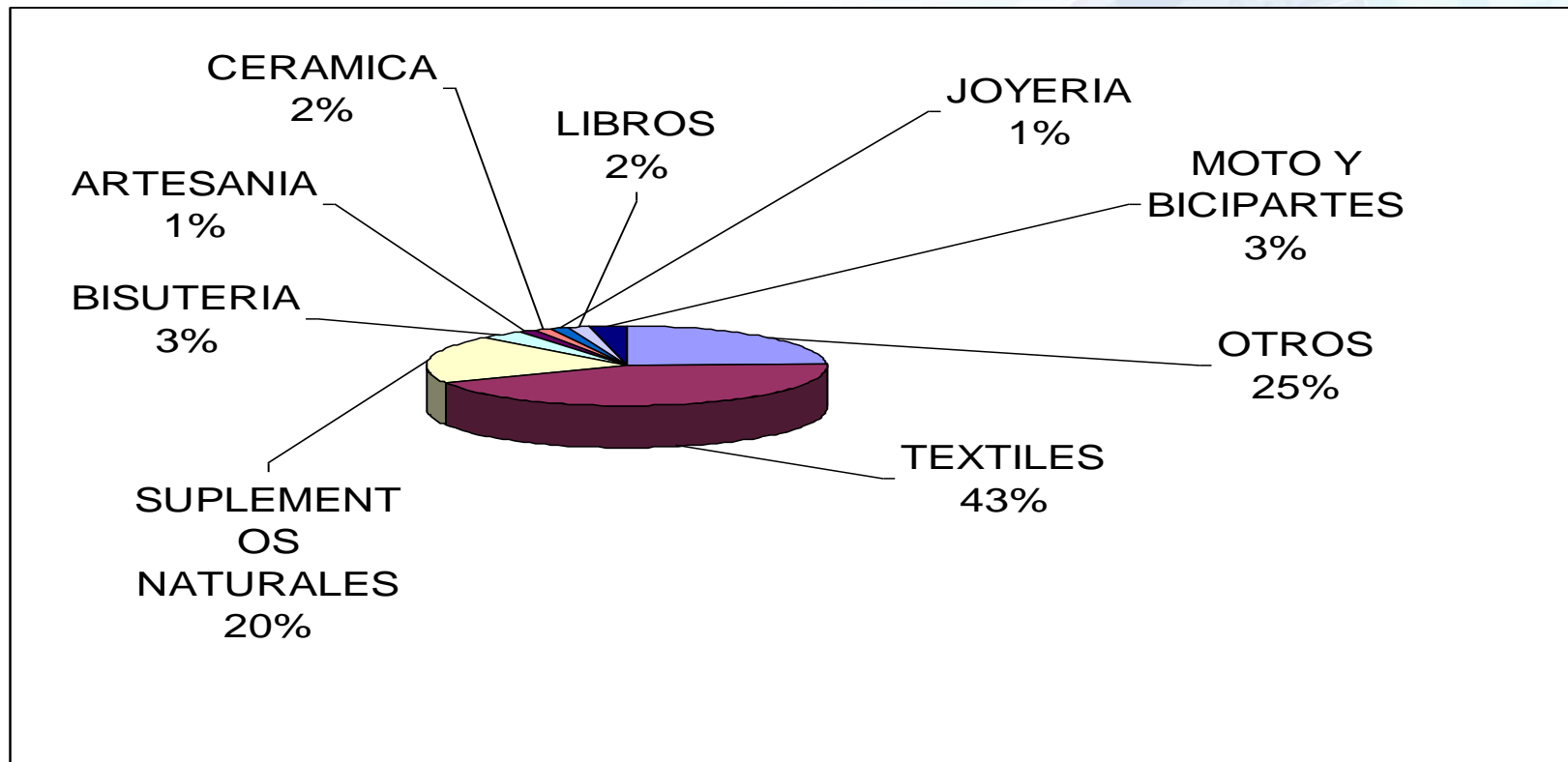

# Perfil de Destinos

**Principales Destinos Exporta Fácil**

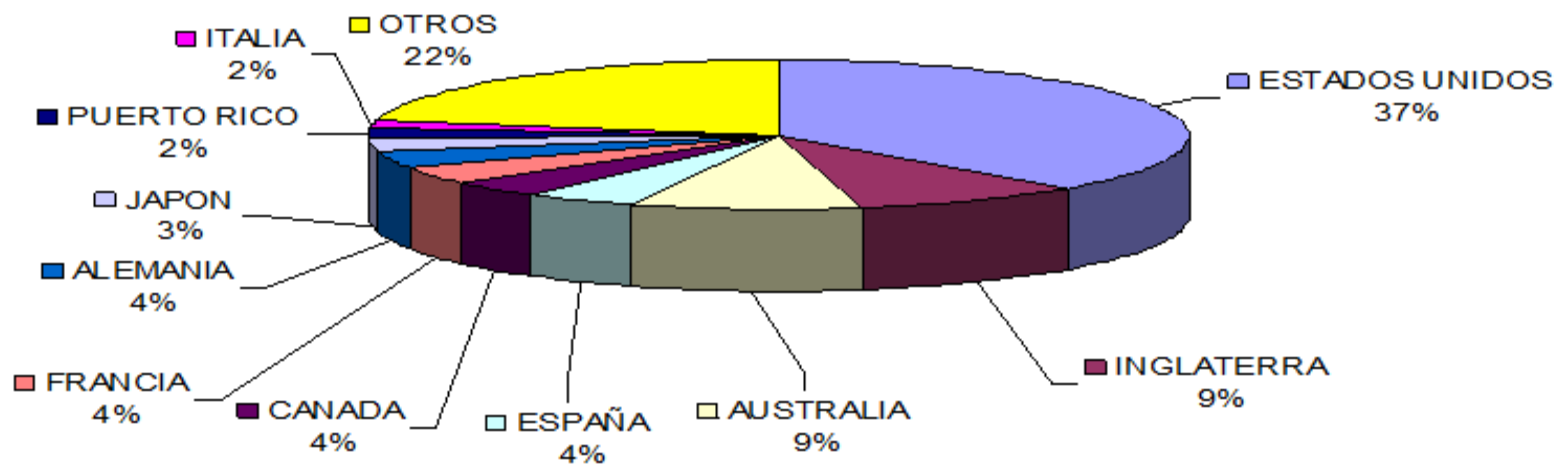



**ExportaFácil**  
Serpost, El Correo del Perú

# Algunos Productos Exportables



# Algunos Productos Exportables





**ExportaFácil**  
Serpost, El Correo del Perú

# Algunos Productos Exportables

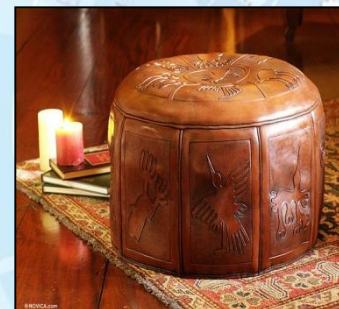



**ExportaFácil**  
Serpost, El Correo del Perú

# Algunos Productos Exportables

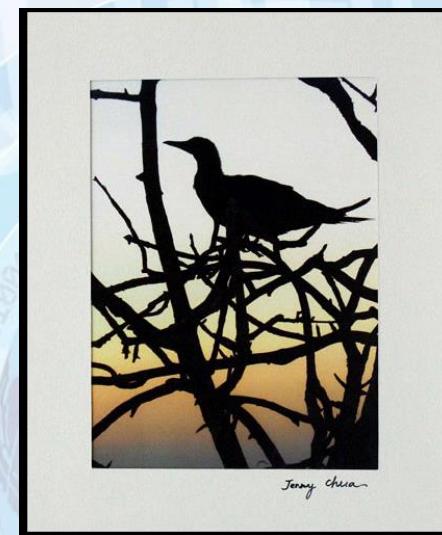
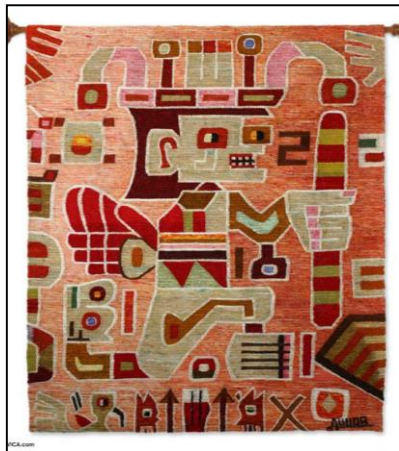



**ExportaFácil**  
Serpost, El Correo del Perú

# Algunos Productos Exportables





**ExportaFácil**  
Serpost, El Correo del Perú

# Algunos Productos Exportables





**ExportaFácil**  
Serpost, El Correo del Perú

# Algunos Productos Exportables



## Las empresas deben certificar la calidad del producto

- La calidad es sinónimo de competencia. Hoy en día es preferible un producto de calidad, por lo que se paga un precio justo por éste, a la vez que los compradores internacionales lo exigen cada vez más.
- La existencia y demostración de la certificación de calidad se considera hoy un factor de competitividad.

## Organismos Estatales:

- Servicio Nacional de Sanidad Agrícola - SENASA: emite la Certificación de Exportación para productos procesados e industrializados, [www.senasa.gob.pe](http://www.senasa.gob.pe).
- Dirección General de Salud Ambiental - DIGESA: productos alimenticios procesados, hidrobiológicos y harina de pescado. <http://www.digesa.sld.pe/>
- Instituto Nacional de Recursos Naturales - INRENA: <http://www.inrena.gob.pe/> .



**ExportaFácil**  
Serpost, El Correo del Perú

## Organismos Estatales:

- Instituto Nacional de Cultura (INC): certifica como objetos no pertenecientes al Patrimonio Cultural de la Nación.
- Dirección General de Medicamentos, Insumos y Drogas -DIGEMID. <http://www.minsa.gob.pe/digemid/>
- Ministerio de Comercio Exterior (MINCETUR): autorización de exportación para los productos textiles confeccionados artesanalmente

**Cámaras de Comercio, Asociación de Exportadores (ADEX) o Sociedad Nacional de Industrias (SNI), otorgan los certificados de origen, documentos que tienen por finalidad acogerse a una preferencia arancelaria en el exterior.**

- **Sociedad Nacional de Industrias (SNI): otorga una visa textil autorizando la exportación de los productos textiles confeccionados industrialmente.**

**El certificado orgánico es el documento que demuestra, que en la etapa de siembra hasta la cosecha de los productos agrícolas no se han utilizado insumos químicos, conservando el medio ambiente.**

**Las empresas que emiten el certificado orgánico son: BIOLATINA, SKAL SGS, CERPER y otros.**

# ¿Qué es Exportafácil ?

# Un proyecto del Gobierno que involucra varias instituciones

## GRUPO DE TRABAJO INTERINSTITUCIONAL

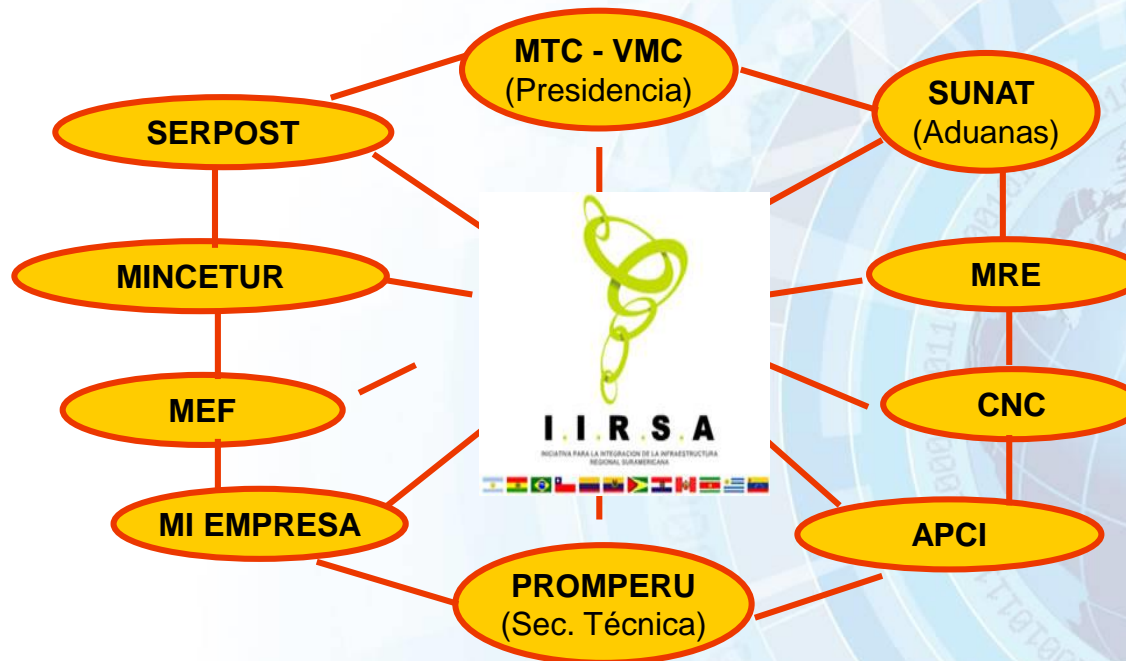

# Esto es un logro del Perú



- El Proyecto Exporta Fácil empezó como una iniciativa del **IIRSA**
- Está incluido en la cartera de proyectos prioritarios de **IIRSA**
- Exporta Fácil **ya existe en Brasil** y será expandido para **otros países después de Perú**
- Involucra **varias instituciones** del Estado



**ExportaFácil**

Serpost, El Correo del Perú

**Exporta Fácil es...**



**ExportaFácil**

Serpost, El Correo del Perú

“Una solución integral orientada al exportador MYPE que ayudan a simplificar el proceso de exportación”



**Serpost**   
El Correo del Perú

## Beneficios del Exporta Fácil

- ✓ Simplificación de procesos logísticos de comercio internacional.
- ✓ Ingreso de divisas por el aumento de exportaciones.
- ✓ Motivación para la **Formalización**.
- ✓ Mayor participación de las micro, pequeñas y medianas empresas (MIPYMES), que representan el 98% de las unidades económicas del país y el 75% de la PEA, en el mercado internacional.
- ✓ Crecimiento del número de mercados de destino de las exportaciones de cada región actualmente ya se reportaron 103 países destinos
- ✓ Incremento del número de productos exportados de cada región.

## Beneficios del Exporta Fácil

- ✓ Descentralización: posibilidad de realizar exportaciones desde cualquier parte del país, integrando a las MIPYMES locales al mercado internacional. Con una tarifa única
- ✓ Generación de una cultura exportadora en el país.
- ✓ Generación de una mayor cultura descentralizada en el uso del Internet, reduciendo las brechas digitales que pudieran existir.
- ✓ Desarrollo de iniciativas de comercio electrónico.
- ✓ Generación de empleo y alivio a la pobreza.

## ¿Quiénes podrán usar el servicio Exporta Fácil ...

Todas las **personas constituidas formalmente** que tengan clave en la **SUNAT** – sistema de Operaciones en Línea (SOL), que emitan como comprobante de pago, factura o boleta de venta.





**ExportaFácil**  
Serpost, El Correo del Perú

# ¿Como actúan las instituciones en el Exporta Fácil?

**MERCADO**

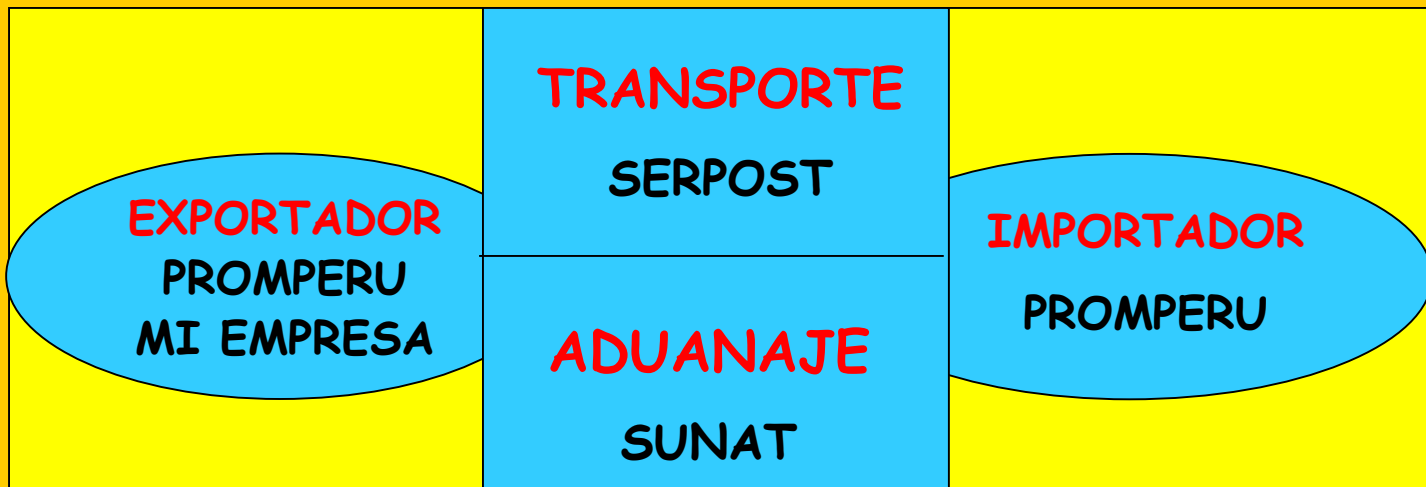

## ¿Cómo funciona SUNAT?

Creando una herramienta de facilitación, la Declaración Exporta Fácil (DEF) la misma que podrán realizar por Internet ingresando a la página Web de la SUNAT:

[www.sunat.gob.pe](http://www.sunat.gob.pe)





**ExportaFácil**  
Serpost, El Correo del Perú

## ¿QUÉ ES LA CLAVE SOL?

Es un conjunto de letras y números agrupados que conforman una identificación secreta que permite ser reconocido por los sistemas informáticos, aprobando mediante ella el ingreso a ellos, en este caso por el sistema: **"SUNAT Operaciones en Línea - SOL"**.

La Clave SOL es tan importante como su firma por ello no debe entregarla a nadie, está conformada por un

- **Código de Usuario** y una
- **Clave de Acceso.**

***“Con la clave SOL, usted podrá registrar su Declaración ExportaFácil (DEF), a través de los siguientes pasos.....”***

# Ingresar a : [www.sunat.gob.pe](http://www.sunat.gob.pe) y llenar la Declaración Exporta Fácil (DEF)

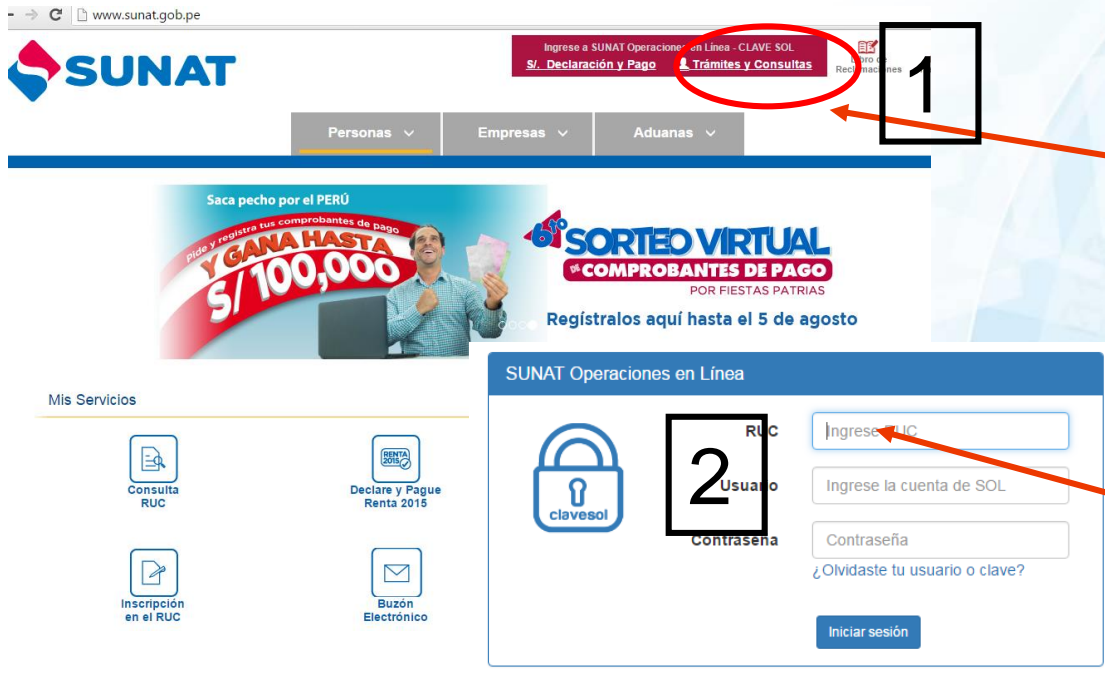

www.sunat.gob.pe

**SUNAT**

Ingresar a SUNAT Operaciones en Línea - CLAVE SOL  
SI / Declaración y Pago **Trámites y Consultas**

Personas Empresas Aduanas

Saca pecho por el PERÚ  
Pide y registra tus comprobantes de pago  
**Y GANA HASTA S/100,000**  
**SORTEO VIRTUAL DE COMPROBANTES DE PAGO**  
POR FIESTAS PATRIAS  
Regístralos aquí hasta el 5 de agosto

Mis Servicios

- Consulta RUC
- Declare y Pague Renta 2015
- Inscripción en el RUC
- Buzón Electrónico

SUNAT Operaciones en Línea

**1**

RUC Ingresar RUC

Usuario Ingresar la cuenta de SOL

Contraseña Contraseña

¿Olvidaste tu usuario o clave?

Iniciar sesión

**2**

Luego de acceder a trámites y consultas, saldrá una nueva ventana, tal como se muestra.

Al ingresar la información requerida, accederá a un nuevo entorno.

Ingresar a : [www.sunat.gob.pe](http://www.sunat.gob.pe) y llenar la Declaración Exporta Fácil (DEF)

3

Finalmente seleccione:  
**REGISTRO DE  
DECLARACIÓN EXPORTA  
FÁCIL)**

¿Qué necesitas hacer?

- Personas
- Empresas
- Aduanas**

Busque una opción del menú

- ▶ Portal del Operador de Comercio Exterior
  - ▶ SDA - Sistema de Despacho Aduanero
  - ▶ Despacho Garantizado
  - ▶ Exporta Fácil
    - ▶ Exporta Fácil
    - Registro de declaración Exporta Fácil**
    - Consulta de declaraciones
  - ▶ Servicios Envíos
  - ▶ VUCE

## ¿Cómo registrar su Declaración Exporta Fácil?

4

REGISTRO DE DECLARACION EXPORTAFACIL		
<i>Datos obligatorios</i>		
<b>1. DATOS DEL EXPORTADOR</b>		
Exportador (remitente): <b>JARA LUCERO MILUSKA</b>		RUC: <b>10105522229</b>
Direccion: <b>CAL. TRINITARIAS NRO. 388 URB. LAS GARDENIAS (ALT CDRA 17 DE AV CAMINOS DEL INCA) LIMA - LIMA - SANTIAGO DE SURCO</b>		
País: <b>PERU</b>	Ciudad: <b>SANTIAGO DE SURCO</b>	UBIGEO: <b>150140</b>
Persona de contacto:	Tel/Fax:	E-Mail:
<input type="text"/> <b>1</b> * ?	<input type="text"/> <b>2</b> ?	<input type="text"/> <b>3</b> ?

**El exportador debe registrar sus datos de contacto.**

**1. Persona de Contacto (exportador)**

**2. Teléfono Persona de Contacto (exportador)**

**3. Email Persona de Contacto (exportador)**

## ¿Cómo registrar su Declaración Exporta Fácil?

5

2. DATOS DEL IMPORTADOR:

Importador (destinatario):  1 \*

Dirección:  2 \*

país:  3 [v] \*

ciudad:  4 \*

código postal:  5 \*

persona de contacto:  6 \*

Tel/Fax:  7 \*

E-Mail:  8 \*

También los datos de contacto del importador o cliente en el exterior.

1. Importador Destinatario
2. Dirección del Destinatario
3. País
4. Ciudad
5. Código Postal

6. Persona de Contacto (importador)
7. Teléfono Persona de Contacto (importador)
8. Email Persona de Contacto (importador)

## ¿Cómo registrar su Declaración Exporta Fácil?

6

**3. DESCRIPCIÓN DE MERCANCÍA**

Cantidad de Bultos:  **1**      Moneda de Venta: USD : US DOLLAR **2**

**3**

Serie	Subpartida Nacional	Descripción de la Mercancía	Valor de Venta Bulto	Cantidad Com. Pago TUF	Fecha	Reg.Prec. o Aplicación
1 a 0 de 0						

Total series:       Total Valor de Venta:

Tipo de cambio en USD:       Valor de Venta en USD:

El exportador debe indicar la cantidad de bultos y el tipo de moneda que usará en la transacción.

**1. Cantidad de bultos (no mayor a 30 kg.)**

**2. Código de moneda de venta**

**3. Ingresar detalle de la mercadería**

## ¿Cómo registrar su Declaración Exporta Fácil?

7

**Registro de Detalle**

**DETALLE DE LA SERIE:**

\* Bulto [Seleccione el bulto] v

\* Descripción de la Mercancia:  ?

\* SubPartida Nacional: [Partidas Anteriores] v  ?

\* Valor de Venta  ?

\* Cantidad  ?

\* Tipo Unidad Física [Unidad de Medida] v ?

\* Comprobante de Pago [Tipo Comprobante] v ? Serie  Numero  Fecha  ?

Regimen de Precedencia [Aduana] v - [Año] v - [Regimen] v -   ?

Regimen de Aplicacion [Regimen de Aplicacion] v ?

*\* Campos obligatorios*

Agregar Limpiar Continuar

El detalle o descripción de la mercadería debe ser entendible y los códigos de partidas arancelarias los correctos para evitar devoluciones.

## ¿Cómo registrar su Declaración Exporta Fácil?

8

OTROS			
Numero de Certificado de Origen:	<input type="text"/> 1 ?	Otros Documentos Adjuntos:	<input type="text"/> 2 ?
Instrucciones en caso de no efectuarse la entrega:	<input type="radio"/> Devolver <input type="radio"/> Abandonar 3	Controles sanitarios, fitosanitarios u otras restricciones:	<input type="radio"/> Si <input type="radio"/> No 4
5		<input type="button" value="Grabar"/> <input type="button" value="Limpiar"/>	6

Por último el exportador registrará datos de documentos anexos a la factura comercial e instrucciones de no realizarse la entrega

1. Número de certificado de origen  
2. Otros documentos adjuntos  
3. Instrucciones en caso no efectuarse la entrega

4. Controles sanitarios, fitosanitarios u otras instrucciones  
5. Grabar  
6. Limpiar

**FORMULARIO**  
**UNICO DEL**  
**EXPORTA FACIL**  
**(Versión impresa)**

 <b>DECLARACIÓN EXPORTA FÁCIL</b> <small>Guía Postal: CP-72, EM-1, CN-22, CN-23 (A)</small>		Código de Barras Número de Guía Postal				
<b>1</b> Exportador (remitente) Dirección: País: _____ Ciudad: _____ Código Postal: _____ Persona de Contacto: _____ Tel/ Fax: _____ E-Mail: _____		DSE N° _____ Fecha: _____ Aforo: _____ R.U.C. del Exportador: _____				
<b>2</b> Importador (destinatario) Dirección: País: _____ Ciudad: _____ Código Postal: _____ Persona de Contacto: _____ Tel/Fax: _____ E-Mail: _____						
3 DESCRIPCIÓN DE MERCANCÍA						
SERIE	Subpartida Nacional	Descripción de la Mercancía	Valor venta / N° de bulto	Cant./TUF	N° y Fec. C. de pago	Regimen Pres. y/o Apl.
1						
2						
3						
4						
5						
<b>4</b> Diligencia de Aduanas Fecha: _____ Hora: _____ Firma y Sello: _____				Total V. Venta: _____ Total. Bulto: _____ Moneda de V. _____ N° Certificado de Origen: _____ Tipo de Cambio _____ Otros Doc. Adj.: _____ Total Serie _____		
<b>5</b> Instrucciones del Exportador en caso de no efectuarse la entrega <input type="checkbox"/> Devolver <input type="checkbox"/> Abandonar				Controles sanitarios, fitosanitarios u otras restricciones <input type="checkbox"/> Si <input type="checkbox"/> No		
<b>6</b> Oficina de Origen de SERPOST Fecha: _____ Hora: _____ Nombre: _____ Código del Expendedor: _____ Firma: _____			<b>7</b> Entrega en Destino Fecha: _____ Hora: _____ Nombre: _____ Documento de Identidad: _____ Firma: _____			
<b>8</b> Persona que Entrega el Envío a SERPOST Nombre: _____ N° DNI: _____ Firma: _____				<b>9</b> Peso Bruto (tarifado) <b>10</b> Valor Total Flete		
<small>           Certifico que la información contenida en la presente declaración es exacta, es decir, que las mercancías declaradas no constituyen objeto peligroso y/o prohibido por las normas de la Unión Postal Universal ni por la legislación interna, sometiéndome en todo caso, a la responsabilidad administrativa, civil, tributaria y/o penal que ubiere lugar, eximiendo de dichas responsabilidades a SERPOST S.A. Asimismo, acepto pagar los gastos resultantes de la ejecución de las instrucciones impartidas aquí para el caso en que el envío no pueda ser entregado. De otro lado, como dueño o remitente de la mercancía descrita en esta declaración, autorizo a SERPOST S.A. para que en mi representación, participe en el reconocimiento físico de las mercancías, toda vez que como Administración Postal del Estado Peruano está facultada a someter los envíos postales a control aduanero.            Fecha: _____         </small>						
Firma del Exportador						

## ¿Como actúa SERPOST S.A.?

Disponiendo de los servicios e infraestructura postal con la que cuenta **SERPOST S.A.** a nivel Nacional para el envío legal de mercancías al exterior **con pesos menores a 30 Kg. por bulto; y valores máximos de hasta US\$ 5,000 dólares por declaración;** a través de un proceso simplificado de exportación.

**61 OFICINAS  
AUTORIZADAS DE  
ADMISIÓN A NIVEL  
NACIONAL**

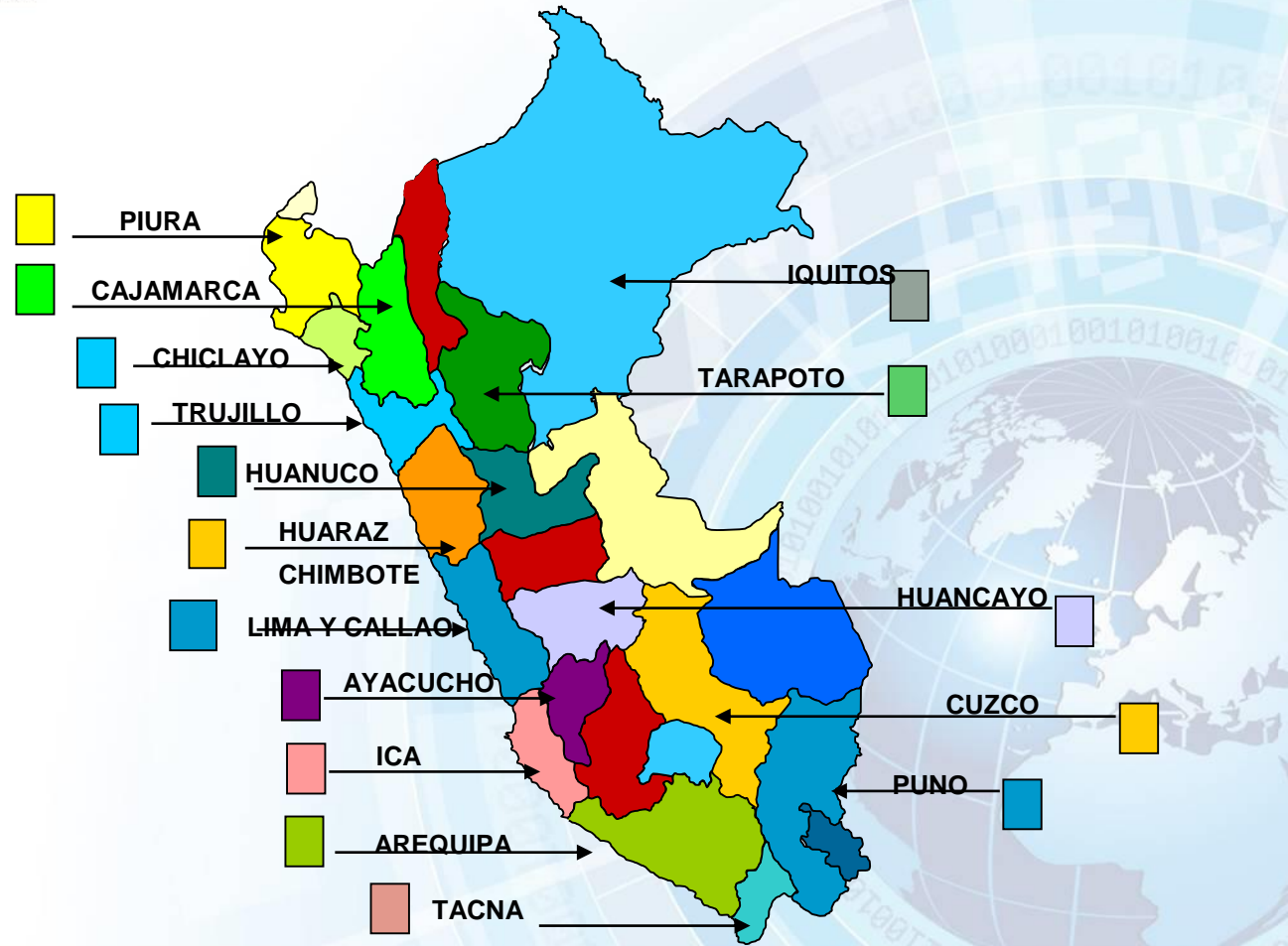



**ExportaFácil**  
Serpost, El Correo del Perú

**DESTINO**

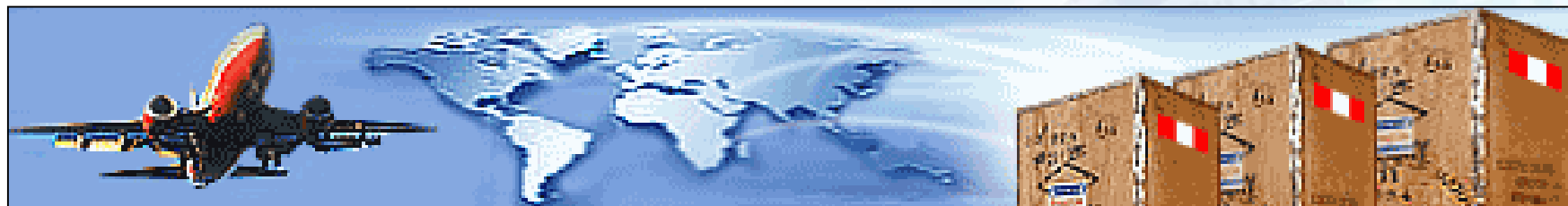

Las cuales pueden llegar a **192 países** a través de la Red **Unión Postal Universal** a la cual pertenece **SERPOST**.



**Serpost**  
El Correo del Perú

## Modalidades de Exporta Fácil

El Exporta Fácil Perú tiene **3 velocidades y precios** de acuerdo con los actuales servicios internacionales



## CARACTERISTICAS

### ■ Expreso: EMS (Express Mail Service)

- Tiempo de entrega **hasta 7 días**
- Control de su encomienda en forma permanente.

### ■ Prioritario: Primera Clase

- Tiempo de entrega **hasta 15 días**

### ■ Económico: Segunda Clase

- Tiempo de entrega de **hasta 30 días**

## VALORES AGREGADOS



- Tarifas competitivas
- Empaques gratuitos
- Seguro
- Descuentos corporativos (Contrato)
- Seguimiento en línea de los envíos

## Tarifas competitivas

Ofrecemos las tarifas más competitivas del mercado y nos ajustamos a las necesidades de nuestros clientes:

- **Expreso:** Dirigido a exportadores con urgencia en la entrega de su mercadería y por lo tanto pagarán más por su envío.
- **Prioritario:** Dirigido a exportadores que buscan un equilibrio entre el precio y el plazo de entrega de su mercadería.
- **Económico:** Dirigido a exportadores que buscan el menor precio en la entrega de su mercadería.

## Dscptos. corporativos (Servicio Expreso - EMS)

SERPOST S.A. ha establecido varias clasificaciones de clientes en virtud a la frecuencia de uso del servicio por periodos de un mes.

SERPOST premiará la frecuencia de uso de servicio con descuentos de hasta 30% en comparación a la tarifa de ventanilla para el servicio Expreso .

El cliente llenará un formato de “Solicitud de Tarifa Corporativa y/o Crédito” desde la web de [www.exportafacil.com.pe](http://www.exportafacil.com.pe) y SERPOST lo clasificará y asignará el descuento correspondiente.

## Empaques gratuitos

Ponemos a disposición de nuestros clientes 3 tamaños de cajas para cualquiera de las modalidades.

### Tamaños:

30 cm x 20 cm x 15 cm

40 cm x 30 cm x 20 cm

50 cm x 35 cm x 35 cm

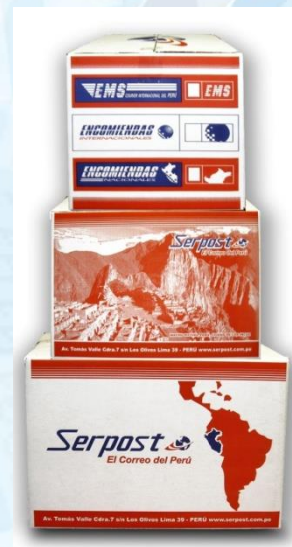

## Taza de indemnización Postal

SERVICIOS	TIPO DE CONTENIDO	% DE TASA DE INDEMNIZACIÓN
Encomienda 1era clase Encomienda 2da clase Pequeño paquete 1era clase Pequeño paquete 2da clase EMS mercadería	PRODUCTOS O MERCADERIA COMUNES*	1% + IGV sobre FOB declarado
Encomienda 1era clase Encomienda 2da clase Pequeño paquete 1era clase Pequeño paquete 2da clase EMS mercadería	PRODUCTOS JOYAS Y/O SIMILARES	3 % + IGV sobre FOB declarado

\* Todos los productos que no están considerados en la categoría Productos Joyas y/o similares

## Seguro Opcional

SERPOST ofrece una forma de seguro de su mercadería con tan solo abonar una **TASA DE INDEMNIZACION POSTAL EXPORTAFACIL** .

El pago del seguro opcional estará en función al valor declarado de su envío y su cobertura será del 100% del mismo valor y para todo tipo de mercadería. Es decir que en el caso de extravío se devuelve el integro del valor declarado mas los gastos de envío .



## Exportafácil es un servicio reconocido internacionalmente

Como mencionamos anteriormente ya esta implementado en Brasil, Uruguay y actualmente en prueba en Colombia y Ecuador.

Bien visto por la Union Postal Universal que congrega todos los correos del mundo como modelo a implantarse en los países en vías de desarrollo y recomiendan su pronta aplicación en Africa y algunos países de Asia. Esto genera confianza y facilitación.



## CIFRAS DE EXPORTA FÁCIL AL 2015

- Se concretaron 49,306 exportaciones.
- Se transportaron aproximadamente más de 288 toneladas.
- Se atendieron a 4,210 clientes.

## Restricciones UPU respecto a dimensiones

- La suma de las 3 dimensiones debe ser igual o menor que 3 m. La dimensión máxima de cualquiera de los lados no debe exceder 1.5 m. Consulte en casos específicos.
- Averiguar en el país de destino lo que está prohibido importar. Ejemplo: En Perú está prohibido importar ropa usada.

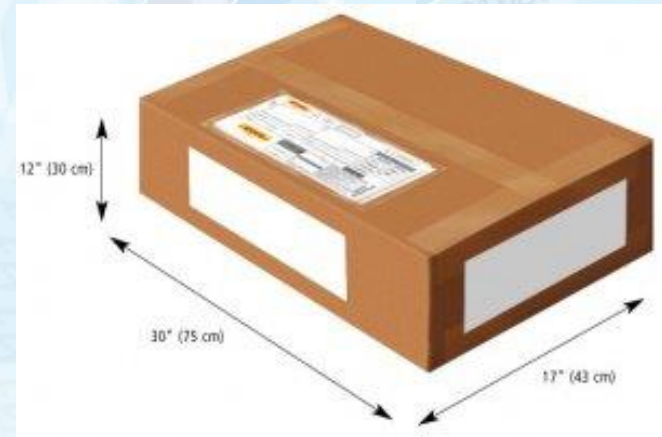

## Productos prohibidos de exportar

### UNION POSTAL UNIVERSAL ( UPU )

- Estupefacientes y sustancias psicotrópicas.
- Objetos obscenos.
- Objetos prohibidos en el país de destino.
- Objetos peligrosos para empleados y público en general. Ejm los SPRAYS en cualquier forma
- Material explosivo, inflamable, radiactivo u otros peligrosos.
- Animales vivos.
- Monedas o billetes en circulación.

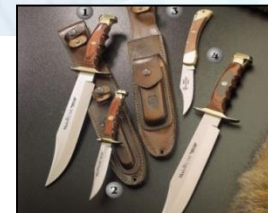

## Productos prohibidos de exportar

### SUNAT ADUANAS

- Drogas y estupefacientes.
- Bienes y patrimonio cultural. replicas salen con permiso del INC
- Flora y fauna no autorizadas por Inrena.
- Armas, municiones, explosivos y artículos conexos de uso civil
- Libros, revistas, mapas, cuadernos, diskettes, cds, videocasetes amorales.
- Planos o cualquier material en que se represente o se haga referencia a los límites del Perú .



## Uso práctico “Exporta Fácil”

Una exportación (1 DEF): se pueden preparar varios bultos que no excedan 30 kg. cada uno.

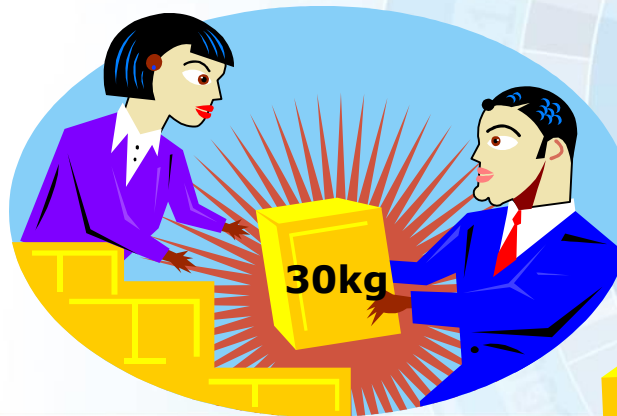

“No se necesita de Agente Aduanero”



## Uso práctico “Exporta Fácil”

### Ejemplo práctico N° 1

A.- Mercadería con un valor de **USD \$5,000** y peso de **40 kilos**. Tomar nota que envío es sinónimo de bulto

•1 DEF y 2 envíos  
de 20 kilos

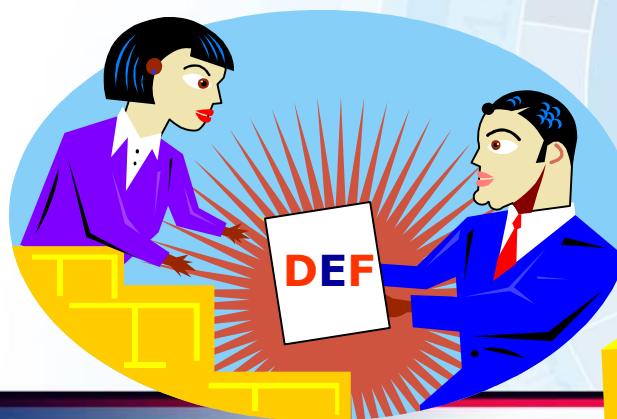

“No se necesita  
de Agente  
Aduanero”

20kg

20kg

## Uso práctico “Exporta Fácil”

### Ejemplo práctico N° 2

A.- Mercadería con un valor de USD \$10,000 y un peso de 75 Kg.

- 2 DEF de USD\$ 5,000 c/u
- Cada exportación puede incluir varios bultos (c/bulto no puede exceder los 30 Kg.

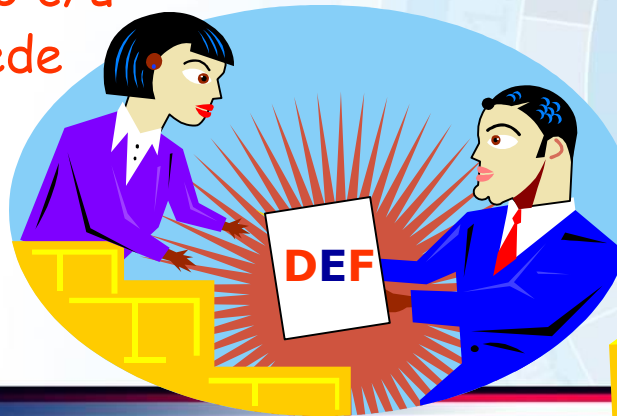

“No se necesita de Agente Aduanero”

## ¿Quiere ser un cliente de Exporta Fácil?

- Ingrese a [www.exportafacil.com.pe](http://www.exportafacil.com.pe) o [www.serpost.com.pe/exportafacil](http://www.serpost.com.pe/exportafacil)
- De un click a **“Tarifas Corporativas”**.
- Llene su formulario de **“Formulario de Solicitud de Clientes Corporativos”** y obtenga atractivos descuentos, créditos y promociones.

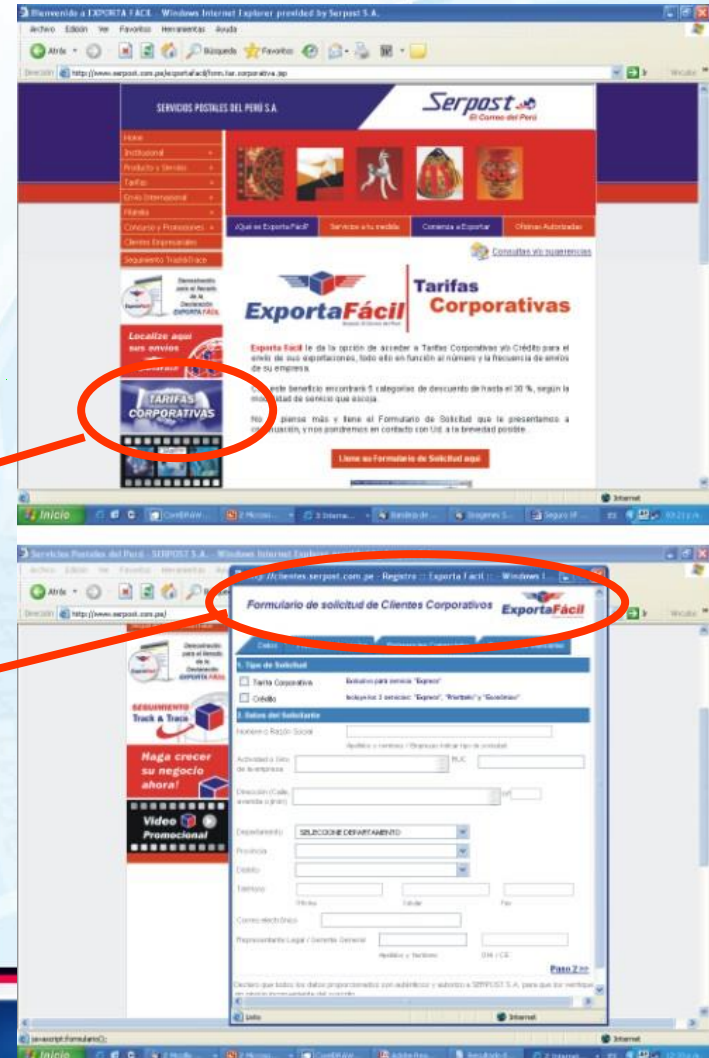



Nunca fue t n f cil exportar ...



[www.exportafacil.com.pe](http://www.exportafacil.com.pe)

Expositor: EDGAR ZEGARRA

Email: [ezegarra@serpost.com.pe](mailto:ezegarra@serpost.com.pe)

SUBGERENCIA DE PAQUETER A Y OPERACIONES ADUANERAS

