

COMISIÓN DE PROMOCIÓN DEL PERÚ PARA LA EXPORTACIÓN Y EL TURISMO - PROMPERÚ

“Mercados Para los Productos Amazónicos”

Martín Pinedo Manzur
Coordinador Regional
OPE LORETO - PROMPERÚ

Iquitos, 09 de Noviembre del 2007

¿QUÉ HA EXPORTADO LA REGIÓN LORETO?

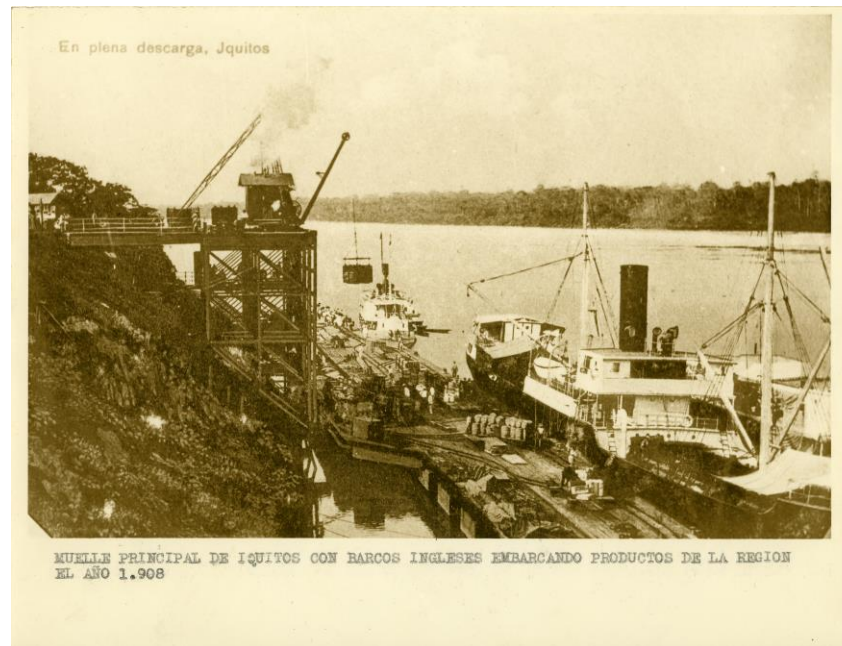

EXPORTACIONES DE LA REGIÓN LORETO (En Miles de US\$)

PRODUCTOS	2002	2003	2004	2005	2006
Madera Aserrada	10,689	13,130	16,101	21,242	29,109
Triplay	1,669	2,337	2,867	6,226	5,453
Otros acabados de madera	834	836	1,115	382	571
Peces Ornamentales	1,408	2,431	1,865	2,440	2,863
Combustibles	5,528	213	2,928	6,202	7,089
Otros	1,143	2,657	3,274	10,972	3,009
TOTAL	21,271	21,574	28,150	47,465	48,094

Fuente: Aduanas de Iquitos

Las exportaciones regionales se han sustentado básicamente en los siguientes productos:

- Madera aserrada.
- Madera laminada.
- Triplay.
- Otros acabados de madera.
- Peces ornamentales.
- Combustibles.
- Conservas de palmito.
- Semillas de pijuayo.
- Productos metal-mecánicos.
- Otros.



PARTIDAS ARANCELARIAS EXPORTADAS POR LA ADUANA DE IQUITOS, 2006

RANKING	PARTIDA ARANCELARIA	DESCRIPCION	MONTO US\$
1°	44.07.24.00.00	Madera Aserrada / Virola	23,135,575.10
2°	44.08.90.00.00	Demás Hojas p/ Chapado	5,401,040.88
3°	44.07.29.00.00	Maderas Aserradas / M. Tropicales	4,580,148.12
4°	27.10.11.92.00	Combustible	2,952,985.27
5°	03.01.10.00.00	Peces Ornamentales	2,863,104.60
6°	27.10.19.21.10	Diesel	2,081,105.51
7°	27.10.19.22.10	Residual (Fuel)	2,055,013.23
8°	73.04.29.00.00	Demás Tubos de Perforaciones	1,226,897.86
9°	44.09.20.20.00	Madera Distinta de Coníferas	1,130,967.91
10°	87.08.99.40.00	Trenes de Rodamiento	650,553.28
11°	44.18.90.90.00	Las Demás Obras y Piezas de Carpintería	571,015.74
12°	25.08.40.00.00	Las Demás Arcillas	361,020.18
13°	44.07.99.00.00	Demás Maderas Aserradas	262,141.63
14°	13.01.90.90.00	Demás Resinas y Bálsamos	185,342.00
15°	25.23.29.00.00	Cemento Portland	180,962.12
16°	82.07.19.21.00	Brocas Dinamitadas	119,030.18
17°	11.01.00.00.00	Harina de Trigo	80,578.94
18°	44.12.19.00.00	Demás Maderas Contrachapadas	51,673.90
19°	87.04.23.00.00	Demás Vehículos Diesel	28,624.20
20°	28.28.90.11.00	Hipoclorito de Sodio	27,737.86
21°	85.04.22.10.00	Transformadores de Dielectrico	25,836.81
22°	84.31.43.00.00	Partes de Maquinas de Sondeo	24,242.47
23°	03.01.99.10.00	Demás Peces p/ reproduccion	24,143.40
24°	84.21.91.00.00	Partes de centrifugadoras	23,236.41
25°	01.06.20.00.00	Mata Mata y Taricayas	10,129.00
26°	01.06.19.00.00	Ranas y Tarántulas	6,073.00
27°	85.37.10.00.00	Consolas y Demás Soportes	5,743.00
28°	82.07.19.29.00	Demás Brocas	4,928.00
29°	87.11.20.00.00	Motocicletas	4,900.00
30°	94.03.60.00.00	Demás Muebles de Madera	3,094.28
31°	90.27.30.00.00	Espectrofotómetro	2,599.00
32°	64.04.11.20.00	Calzados	1,946.52
33°	73.04.21.00.00	Tubos de Perforacion	1,944.50
34°	85.36.90.10.00	Aparatos de Conexion	1,313.95
35°	98.01.00.00.10	Equipaje y Menaje de Casa	1,300.00
36°	84.09.99.90.90	Demás Partes p/ Motores	1,087.91
37°	69.13.90.00.00	Demás Objetos de Adorno	413.00
38°	12.11.90.90.90	Demás Plantas	100.00
39°	98.03.00.00.00	Servatanas (Pucunas)	100.00
40°	01.06.11.00.00	Primates	83.00
41°		Otros	5,160.00
		TOTAL	48,093,892.76



PRODUCTOS EXPORTADOS POR LA ADUANA DE IQUITOS, 2006

Nº	PARTIDA ARANCELARIA	DESCRIPCIÓN	MONTO US\$
1	44.07.24.00.00	Madera Aserrada	29,108,832.76
2	44.08.90.00.00	Hojas para Chapado	5,452,714.78
3	44.18.90.90.00	Obras y Piezas de Carpintería	571,015.74
4	27.10.11.92.00	Combustible	7,089,104.01
5	03.01.10.00.00	Peces Ornamentales	2,863,104.60
6	73.04.29.00.00	Tubos de Perforaciones	1,226,897.86
7	Varias	Otros	1,782,223.01
TOTAL			48,093,892.76

Fuente: SUNAT.

Elaboración: OPE LORETO.

RANKING EMPRESAS EXPORTADORAS DE MADERA DE IQUITOS, 2006

RANKING	EXPORTADOR	TOTAL FOB US\$
1º	DESARROLLO FORESTAL SAC	6,043,510.01
2º	FORESTAL INDUSTRIAL YAVARI S A	5,193,573.68
3º	TRIPLAY IQUITOS S.A.C.	4,686,900.33
4º	FORESTAL EXPORT H.M SRL	3,239,070.43
5º	TROPICAL LUMBER S.A.C.	2,074,245.79
6º	MARTIN EXPORTACIONES SAC	1,356,842.54
8º	INVERSIONES WCA EIRL	1,190,823.76
9º	SICO MADERAS S.A.C.	1,147,664.76
10º	A & A INVESTMENTS-PERU SAC.	951,901.55
11º	INDUSTRIAS MADEX EIRL	923,777.89
12º	INDUSTRIAL MADERERA FLORES SA IMAFLOSA	778,698.00
13º	TRIPLAY MARTIN S.A.C. TRIMASA	625,373.18
14º	MADERERA EL CHOCHÉ S.A.C.	596,528.20
15º	ANDREWS LUMBER PRODUCTS S.A.C.	585,455.58
16º	INDUSTRIAL MADERERA ZAPOTE S.A.	559,293.35
17º	PRODUCTOS FORESTALES DEL PERU EIRL	543,378.67
18º	FORESTAL AGRIC.SS DEL TIGRE SRL-FAST SRL	489,585.24
19º	SHIHUAHUACO S.A.C.	374,536.47
20º	COMPLEJO MADERERO NANAY SOCIEDAD ANONIMA	312,838.93
21º	IMPULSO FORESTAL E.I.R.L.	287,180.46
22º	FORESTAMAZON S.A.C.	273,238.82
23º	FORESTAL KANDY S.R.L.	257,315.83
24º	INDUSTRIAL FLORES S. A.	249,610.87
25º	MADERAS TROPICALES IQUITOS S.A.C.	223,116.66
26º	J & A MADERAS E.I.R.L.	107,293.00
27º	MADERAS DE BANAK SOCIEDAD ANONIMA CERRAD	105,773.51
28º	MADERAS ITAYA S.A.C.	93,899.28
29º	PINEDO REATEGUI ROMMEL MARINO	89,411.10
30º	INDUSTRIAL FORESTAL CAPIRONA SAC.	76,880.04
31º	TOBLER RENGIFO ROBERTO	76,620.65
32º	TIMBERLAND SAC	57,913.06
33º	INDUSTRIAL HUANTA SRL	45,319.73
34º	NEPOTES S.C.R.L.	36,832.81
35º	MADERAS SAC	33,700.40
36º	ESTEVEZ LUMBER EXPORT AND IMPORT SRL	26,928.48
37º	INDUSTRIA FORESTAL IQUITOS S.R.L. INFI S	26,663.15
38º	TRIPLAY ENCHAPES S.A.C.	22,608.00
39º	INDUSTRIAS MORONILLO E.I.R.L.	21,010.70
40º	VELA RENGIFO FELIX SEGUNDO	11,256.17
41º	QUALITY FORESTAL S.A.C.	3,000.00
TOTAL		33,799,571

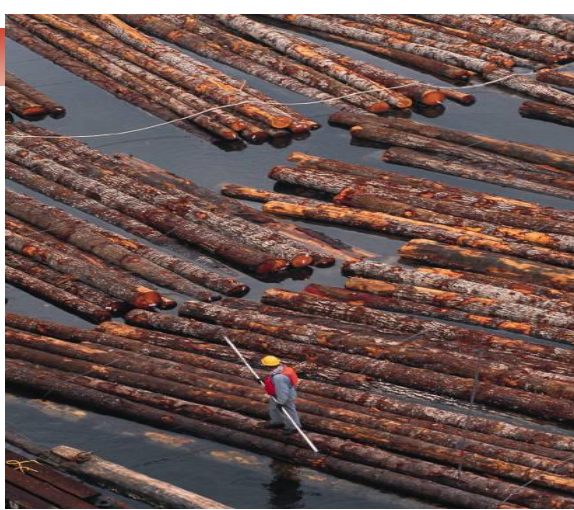

MERCADOS DE DESTINO PARA LA MADERA QUE SALE DE IQUITOS, 2006

RANKING	MERCADO	TOTAL FOB US\$	(%)
1º	México	25,421,839.07	72.40%
2º	Estados Unidos	7,047,180.21	20.00%
3º	Brasil	237,560.00	0.67%
4º	Taiwán	145,084.03	0.41%
5º	Colombia	11,345.00	0.06%
6º	Otros	2,269,557.89	6.46%
	TOTAL	35,132,566.20	100.00%

Fuente: SUNAT.

Elaboración: OPE LORETO.

RANKING EMPRESAS EXPORTADORAS DE PECES ORNAMENTALES DE IQUITOS, 2006

RANKING	EXPORTADOR	TOTAL FOB US\$
1º	STINGRAY AQUARIUM S.A.C	1,330,623.19
2º	DRAGOM FISH FARM TRADING EIRL.	418,955.70
3º	PANDURO PINEDO JESUS VICTORIANO	241,953.33
4º	AQUARIUM RIO MOMON S.R.LTDA	180,953.06
5º	ACUARIO CASA FISH S.A.C.	97,810.00
6º	PANDURO NORONHA JORGE LUIS	67,831.94
7º	ACUARIO SUR AMERICA S.R.L.	67,795.10
8º	PACIFIC INTERPRODUCTS S.A.C.	57,116.02
9º	NEOTROPICAL FAUNA EIRL	50,676.55
10º	RUNCIMAN AREVALO MIRIAM	42,583.00
11º	AMAZON TROPICALS EIRL	38,422.20
12º	AMAZONIA LIFE SAC	35,758.05
13º	MILAN TRADE SA	29,521.62
14º	NIJSSENI?S CORPORATION SRL	26,950.60
15º	ACUARIO SANTA FE S.R.L.	24,664.60
16º	AMAZON WORLD TRADE SRLTDA	22,385.05
17º	DOCUMET PINEDO LUIS MANUEL	17,836.20
18º	AQUARIUM LORETO FISHES IMP EXP SCRLTDA	17,541.51
19º	BIO INDUSTRIAL AMAZONAS S.A.C.	16,013.45
20º	AQUAMARK PERU SOCIEDAD COMERCIAL DE RESP	15,898.10
21º	FAPEX EIRL	14,068.20
22º	AMAZON EXPORT FISH EIRL	11,083.20
23º	SAKANA & FISH EIRL	9,270.50
24º	ACUARIO LA TAHUAMPA SAC.	8,148.74
25º	MENDEZ ACOSTA ISIDORO	7,825.14
26º	INVERSIONES CELIS S.R.L.	6,478.86
27º	PORTILLA PATIÑOPATRONI JORGE EZEQUIEL	6,435.09
28º	AMAZON FISHES AND PLANTS S.A.C.	6,383.50
29º	ACUARIO GOLD FISH E.I.R.L.	6,182.00
30º	AMAZON TROPICALS AQUARIUM EIRL	4,820.85
31º	JULIAN BENITES ALICIA MERCEDES	2,527.60
32º	RODRIGUEZ ALVES MILHO RICARDO CESAR	1,914.45
33º	MARREROS PINEDO DENI LUZ	820.60
	TOTAL	2,887,248.00

Fuente: SUNAT.

Elaboración: OPE LORETO.



Disco Ojo Rojo (*Synphysodon aequifasciatus*)



Canero (*Cetopsis* sp.)



Pez Hoja (*Monocirrhus polyacanthus*)



Arahuana (*Osteoglossum bicirrhosum*)



Trigrino (*Merodontotus tigrinus*)



Macana Albina (*Orthosternarchus*)



Raya Tigre (*Potamotrygon* sp.)



Pez Ángel (*Pterophyllum scalare*)



Pangarraya (*Achlorus*)

DESTINO DE LAS EXPORTACIONES DE PECES ORNAMENTALES, 2006.

RANKING	MERCADO	TOTAL FOB US\$	%
1º	Hong Kong	1,532,912.00	53.54%
2º	Estados Unidos	505,945.91	17.67%
3º	Japón	331,052.05	11.56%
4º	Alemania	190,774.58	6.66%
5º	Taiwán	119,213.39	4.16%
6º	Singapur	67,170.96	2.35%
7º	Reino Unido	22,638.81	0.79%
8º	Países Bajos	21,621.70	0.76%
9º	Malasia	19,776.90	0.69%
10º	Suiza	13,648.63	0.49%
11º	Rusia	13,054.60	0.46%
12º	México	6,203.95	0.21%
13º	Tailandia	5,119.50	0.18%
14º	Canadá	5,025.40	0.17%
15º	Argentina	3,683.30	0.13%
16º	Ucrania	2,889.80	0.10%
17º	Panamá	2,373.12	0.08%
	TOTAL	2,863,104.60	100.00%

Fuente: SUNAT.

Elaboración: OPE LORETO.

EL BIOCOMERCIO

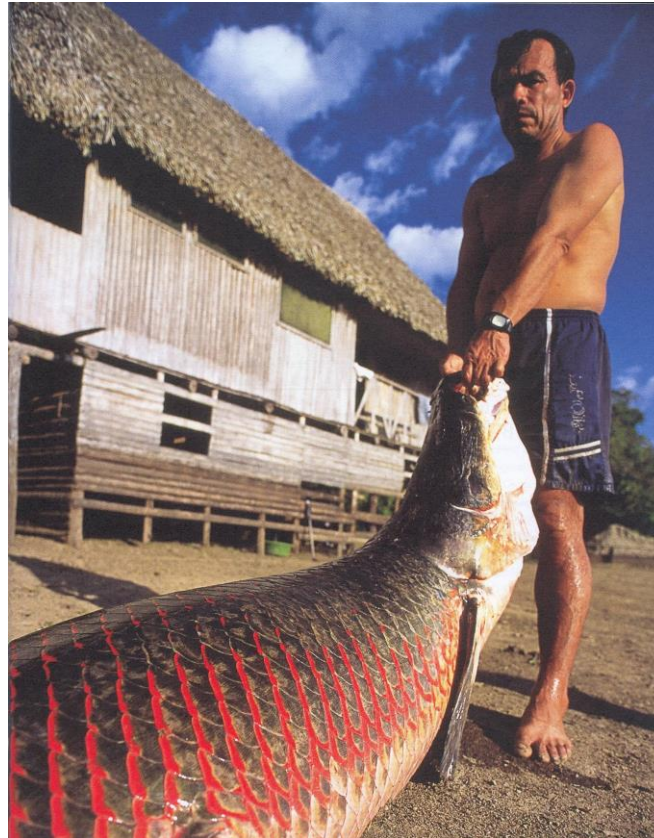

¿Qué es Biocomercio?

Conjunto de actividades de recolección, producción, transformación y comercialización de bienes y servicios derivados de la biodiversidad nativa, desarrolladas en conformidad con los criterios de sostenibilidad ambiental, social y económica.

En tal sentido, otorga especial énfasis a:

- *El uso sostenible de los recursos biológicos nativos.*
- *La promoción de estrategias y actividades productivas que apoyen el uso y la conservación sostenible en áreas con alto grado de biodiversidad.*
- *La generación de beneficios económicos y su distribución equitativa con comunidades locales e indígenas.*

Principios y Criterios del Biocomercio

- ✓ **Principio 1:** Conservación de la Biodiversidad.
- ✓ **Principio 2:** Uso sostenible de la Biodiversidad.
- ✓ **Principio 3:** Distribución justa y equitativa de los beneficios derivados de uso de la biodiversidad.
- ✓ **Principio 4:** Viabilidad económica (administrativa, financiera y de mercado).
- ✓ **Principio 5:** Cumplimiento de la legislación nacional e internacional.
- ✓ **Principio 6:** Responsabilidad ambiental.
- ✓ **Principio 7:** Responsabilidad social, derechos de los trabajadores, derechos de acceso a la tierra y a los recursos.

CRITERIOS DE COBERTURA GEOGRÁFICA PARA EL ESTABLECIMIENTO DE ÁREAS PRIORITARIAS PARA EL BIOCOMERCIO

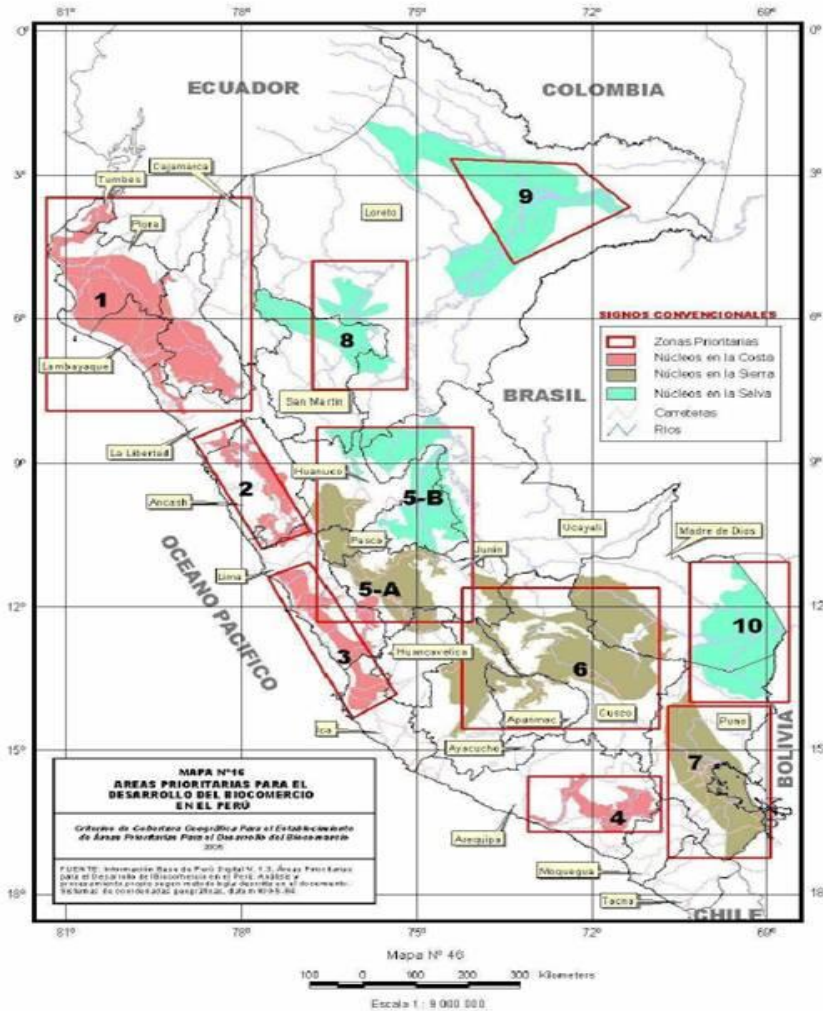

ÁREAS PRIORITARIAS PARA EL BIOCOMERCIO

SECTORES PRIORIZADOS

■ Ingredientes y Productos Naturales

- **Frutas amazónicas:** camu camu, aguaje, sachá inchi, castaña
- **Granos andinos:** maíz gigante, quinua, kiwicha
- **Tubérculos andinos:** maca, yacón, arracacha
- **Aceites esenciales:** muña, arrayán, eucalipto, cedroncillo
- **Plantas medicinales:** hercampuri, pasuchaca

■ Peces Tropicales

- **Peces de consumo:** Paiche, gamitana, dorado
- **Peces ornamentales**

ACUICULTURA



Paiche



Gamitana



Paco



Doncella

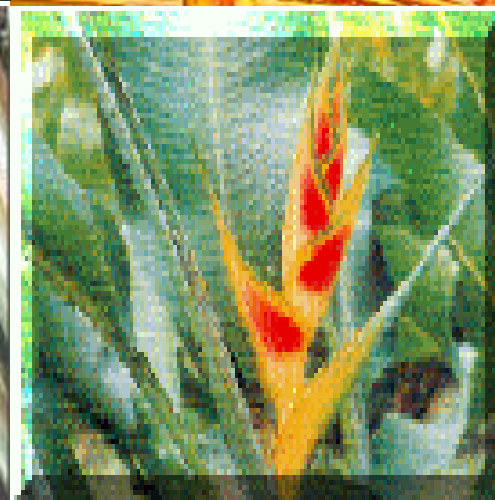
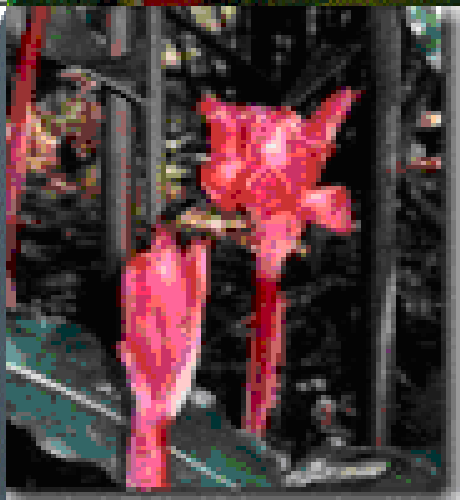
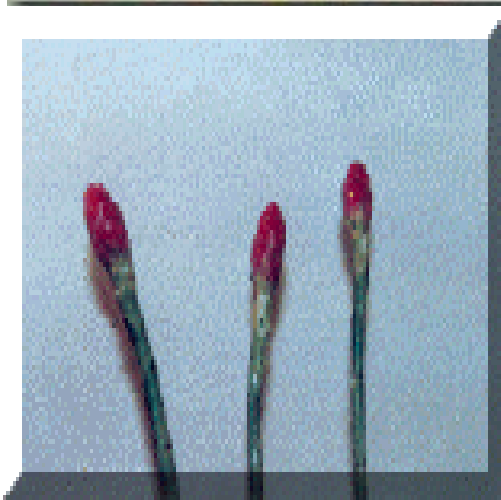



LA EXPORTACIÓN DE PRODUCTOS AMAZÓNICOS



Camu camu

- Alto contenido de vitamina C.
- Regiones : Loreto, Ucayali, San Martín, Madre de Dios

Crterios:

Existe demanda

Oferta limitada,

Exportaciones desde hace 10 años

PERX Ucayali (y prox. en Loreto).

Norma Técnica

Impacto social positivo



EXPORTACIONES DE CAMU CAMU Y SUS DERIVADOS

Año	Valor Fob US\$	Volumen Kgs Bruto	Valor unitario promedio (US\$ / Kg)	Variacion % Valor Fob
1999	600,045	185,871	3.2	
2000	687,346	198,042	3.5	14.5
2001	39,200	2,003	19.6	-94.3
2002	607,081	35,818	16.9	1448.7
2003	233,974	26,656	8.8	-61.5
2004	556,691	160,929	3.5	137.9
2005	906,585	226,084	4.0	62.9
2006	2,126,242	388,385	5.5	134.5

Fuente: SUNAT – Aduanas.

Perú Evolución de las Exportaciones de Camu Camu y sus derivados 1999 - 2006

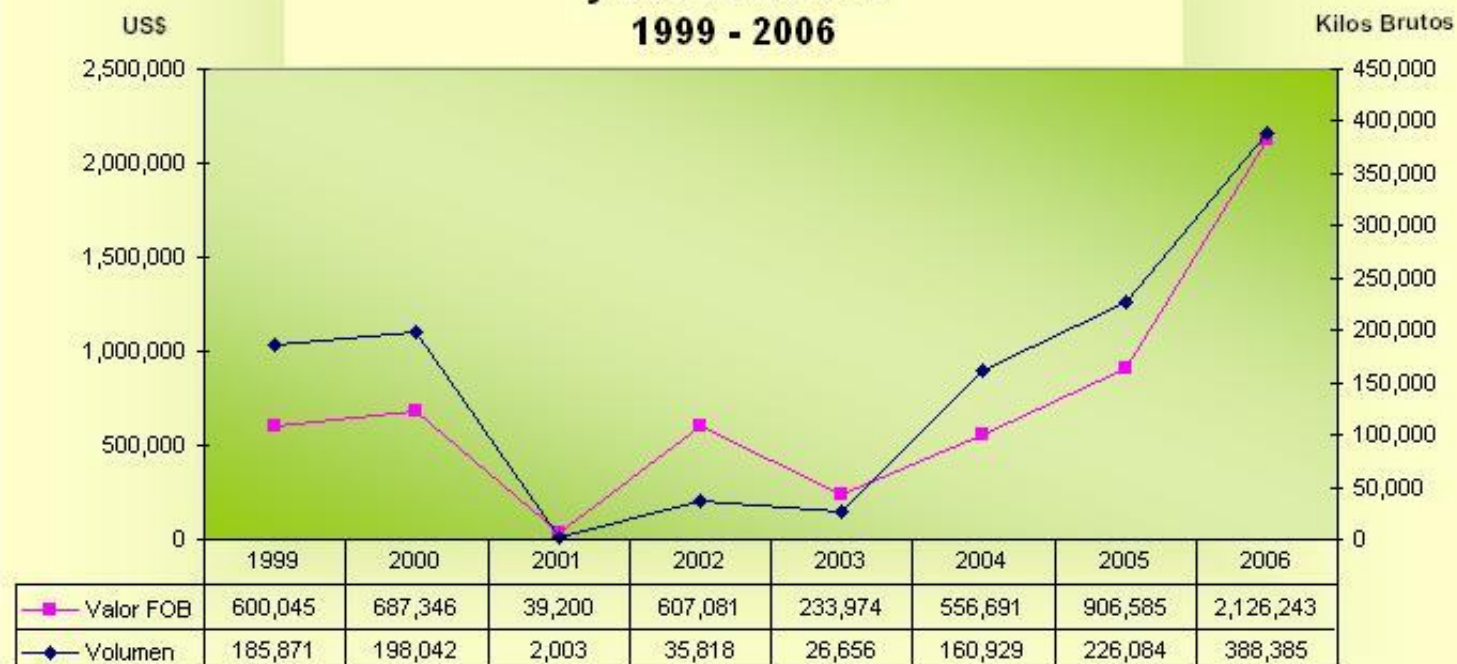

Fuente: SUPERINTENDENCIA NACIONAL DE ADMINISTRACION TRIBUTARIA

Elaboración: BIOCOMERCIO PERU / PROMPEX

Partidas Arancelarias: 0602900090, 0805900000, 0810909000, 0811909000, 0812909000, 0813400000, 0814009000, 0903000000, 1106309000, 1106309090, 1211909090, 1212990000, 1302190090, 1302199090, 1704901000, 2007999100, 2008999000, 2009300000, 2009390000, 2009801900, 2106902010, 2106909090, 2106909100.

Nombre científico: Myrciaria dubia. Nombre común: Camo-camo.

Perú
Exportaciones de Camu Camu y sus derivados
según principales países de destino
Ene-Oct 2005

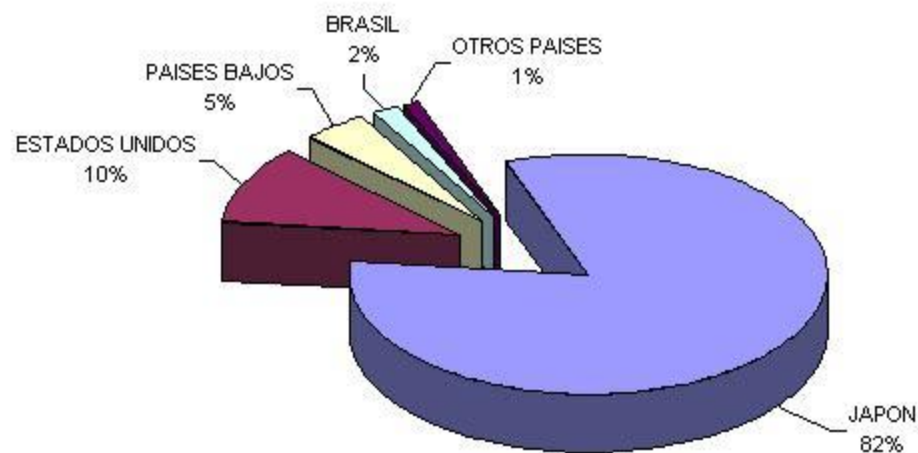

Fuente: SUPERINTENDENCIA NACIONAL DE ADMINISTRACION TRIBUTARIA
Elaboración: BIOCOMERCIO PERU / PROMPEX

SACHA INCHI

- Omega 3 y 6.
- Regiones: San Martín, Ucayali

Criterios:

Potencial de demanda

Volumen limitado

Cadena identificada

PERX San Martín

Impacto social positivo



EXPORTACIONES DE SACHA INCHI Y SUS DERIVADOS

Año	Valor Fob US\$	Volumen Kgs Bruto	Valor unitario promedio (US\$ / Kg)	Variacion % Valor Fob
2004	6,585	2,946	2.2	
2005	25,195	2,918	8.6	282.6
2006	113,256	13,277	8.5	349.5

Fuente: SUNAT – Aduanas.

Perú Evolución de las Exportaciones de Sacha Inchi y sus derivados 1999 - 2006

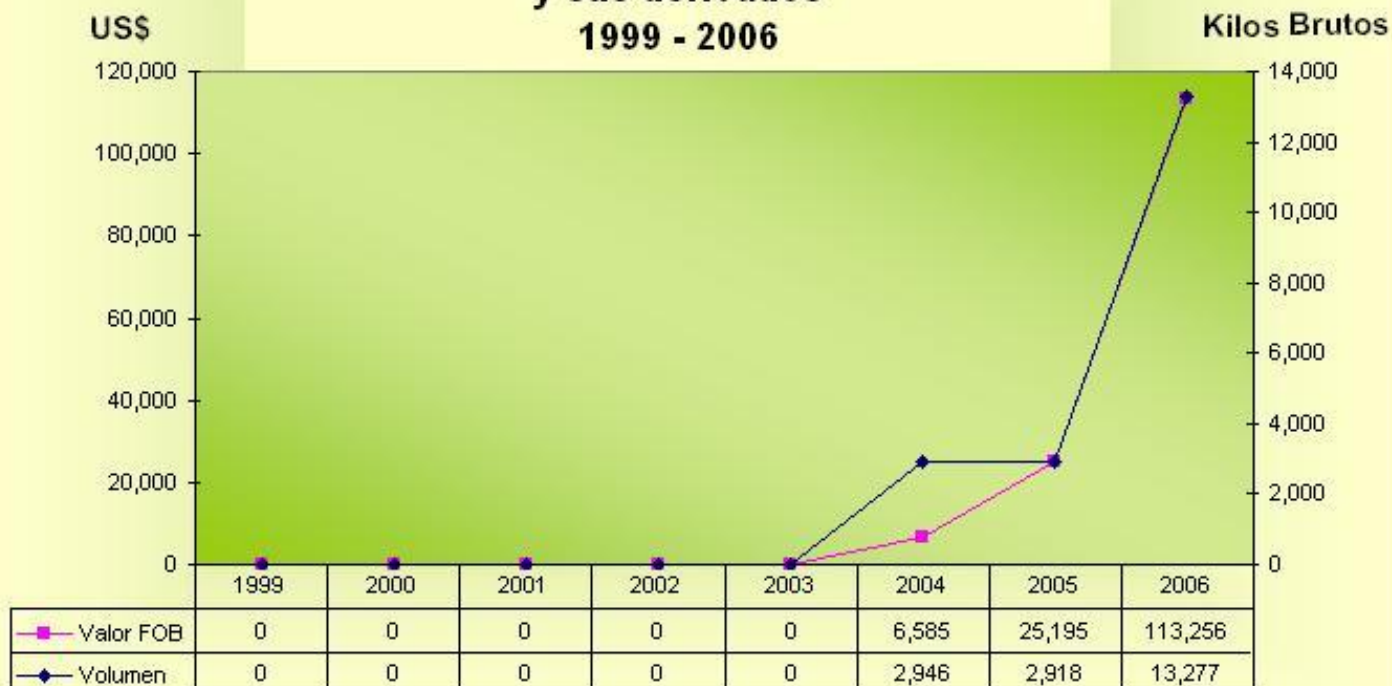

Fuente: SUPERINTENDENCIA NACIONAL DE ADMINISTRACION TRIBUTARIA

Elaboración: BIOCOMERCIO PERU / PROMPEX

Partidas Arancelarias consideradas: 0802120000, 1102900000, 1207999000, 1208900000, 1509900000, 1515900000, 1905900000.

Nombre científico: *Plukenetia volubilis* Linneo. Otros nombres: Sacha inchi, sachá mani, mani del inca, inca inchi, inca peanut (inglés).

Potencial del Camu Camu y Sacha Inchi en el Mercado Estadounidense.

Elaborado por:
Kerry Hughes, M.Sc.
Consultor de Ethno Pharm

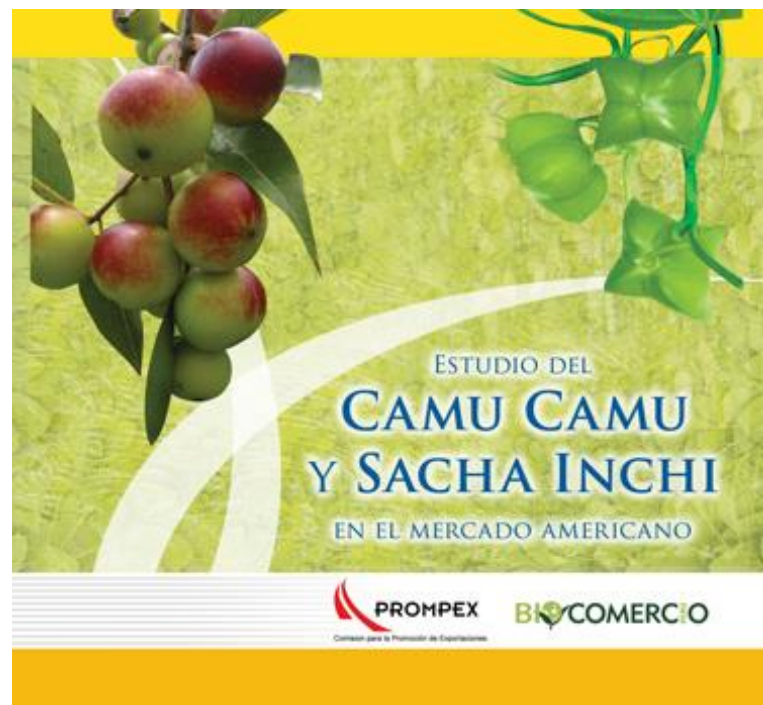

Mercados identificados



- Suplementos dietéticos
- Alimentos funcionales
- Cosméticos y cuidado del cuerpo
- Mercados sostenibles



Patentes clave de Camu Camu

Japón:

- Antioxidante que combate el efecto del tiempo en la piel
- Loción corporal
- Cosmético humectante
- Preparación de uso externo utilizada para mejorar la elasticidad de la piel
- Agente que suprime el efecto de la melanina
- Agente blanqueador



Patentes clave de Sacha Inchi

Estados Unidos :

- Condiciones patológicas derivadas de alteración de la enzima “protein kinasa C (CPK) en mamíferos y aves
- Inflamaciones crónicas y transitorias o para aliviar los síntomas causados o promovidos por la inflamación en mamíferos incluidos humanos y primates.
- De infecciones por agentes patógenos o potencialmente patógenos en mamíferos humanos y primates.

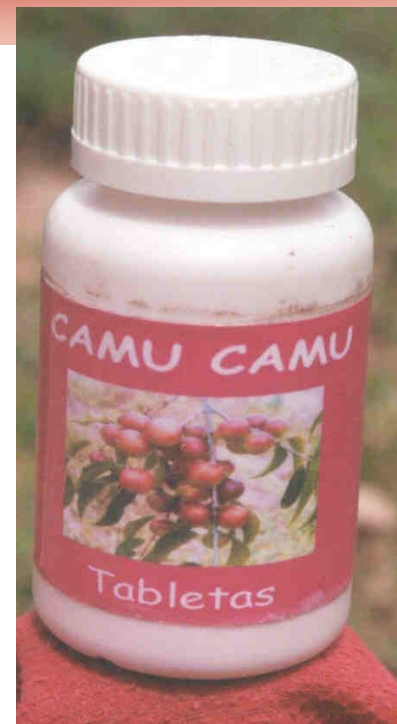
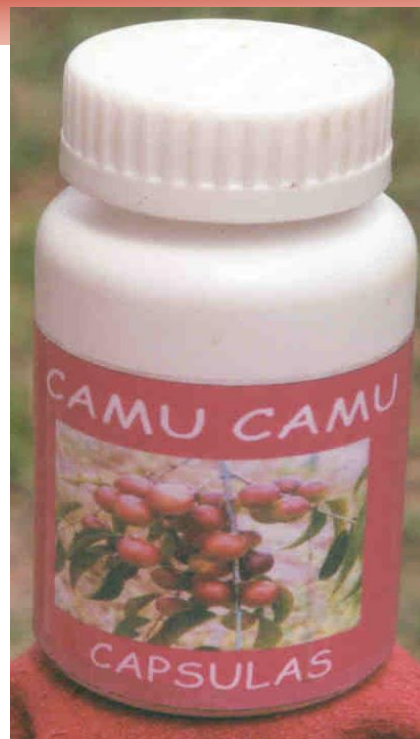

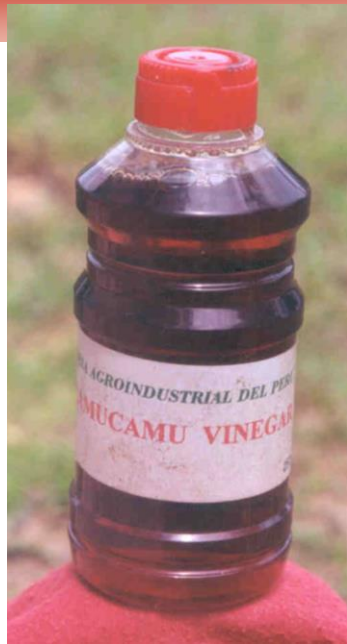

***Bebidas
preparadas
que
ahorran
tiempo y
trabajo***



MUCHAS GRACIAS

Oficina De Promoción Empresarial de Loreto

OPE LORETO - PROMPEX

Yavarí N° 363 – Of. 45

Telefax (065) 221703

E-mail: mpinedo@promperu.gob.pe

www.promperu.gob.pe