

Exporta Fácil: una solución de exportación para las PYMES

Sixto Mondragon Saldaña – SERPOST
ezegarra@serpost.com.pe

Seminario Miércoles del Exportador – PromPerú

29 de noviembre de 2017
Lima, Perú

TEMARIO

- Qué es Exporta Fácil
- Quienes pueden utilizarlo
- Beneficios de Exporta Fácil
- Envío de muestras
- Procedimiento DEF



Exporta **Fácil**

Serpost, El Correo del Perú

Exporta al mundo por SERPOST, El Correo del Perú,
de manera **Fácil y Económica...**



¿Qué es Exporta Fácil ?

**“Una solución
integral orientada
al exportador MYPE
que ayuda a
simplificar el
proceso de
exportación”**



¿En que consiste Exporta Fácil?

“Es una solución integral porque incluye una facilitación aduanera que evita gastos de almacenaje, agente de carga, agente de aduanas u otros similares.”

¿Quiénes podrán usar el servicio Exporta Fácil?

Todas las personas constituidas formalmente que tengan clave SOL (SUNAT), que emitan como comprobante de pago, factura o boleta de venta.

En el ámbito internacional



- **El Proyecto Exporta Fácil empezó como una iniciativa del IIRSA.**
- **Está incluido en la cartera de proyectos prioritarios de IIRSA.**
- **Exporta Fácil existe en: Brasil, Colombia, Ecuador, Uruguay, Panamá, Costa Rica y será implementado en otros países.**

Proyecto

Trabajo que involucra varias instituciones

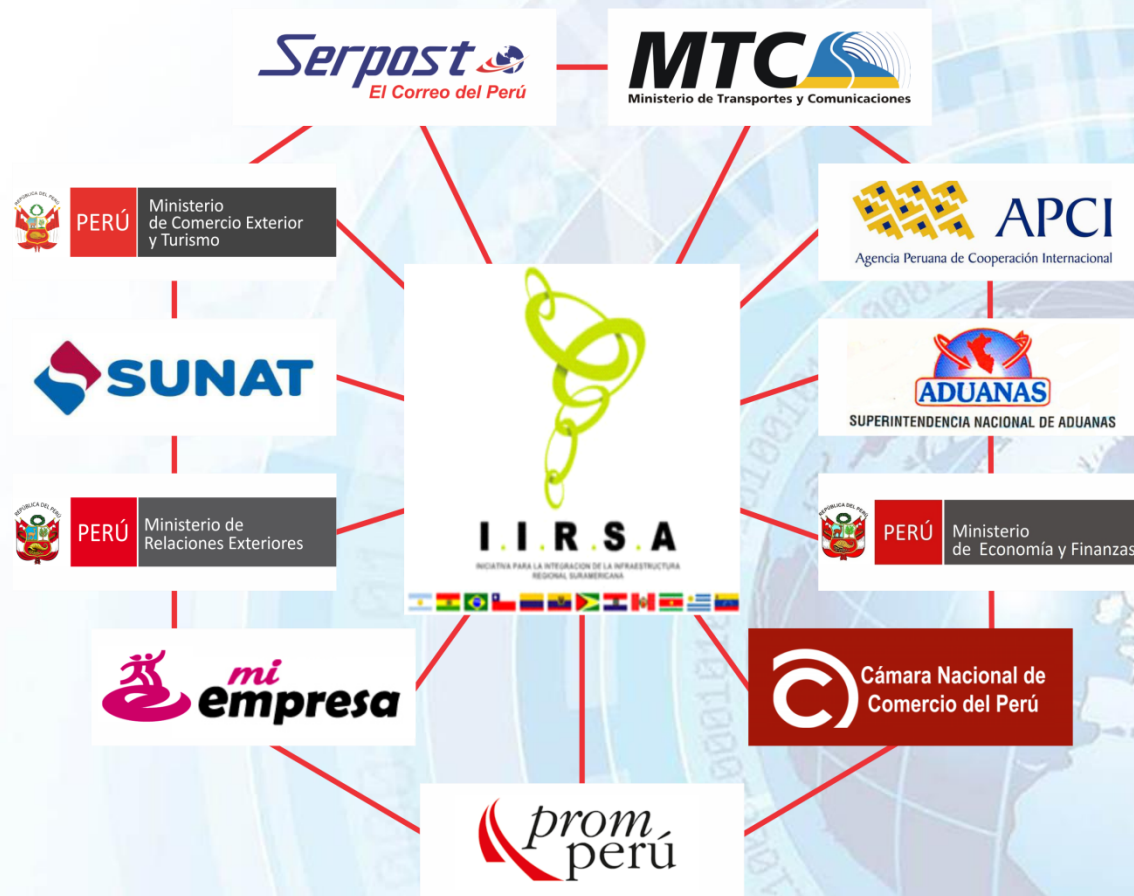

Beneficios del Exporta Fácil

- **Simplificación de procesos logísticos de comercio internacional.**
- **Ingreso de divisas por el aumento de exportaciones.**
- **Motivación para la Formalización.**
- **Mayor participación de las MIPYMES.**
- **Crecimiento del número de mercados de destino de las exportaciones.**
- **Incremento del número de productos exportados de cada región.**

Beneficios del Exporta Fácil

- **Descentralización, posibilidad de realizar exportaciones desde cualquier parte del país, integrando a las MIPYMES al mercado internacional.**
- **Generación de una cultura exportadora en el país.**
- **Generación de una mayor cultura descentralizada en el uso del Internet.**
- **Desarrollo de iniciativas de comercio electrónico.**
- **Generación de empleo y alivio a la pobreza.**

Como se presentan las muestras en los comprobantes

- **Si son sin valor comercial, se escribe: «Muestras sin valor comercial – valor solo para efectos aduaneros».**
- **Si son con valor comercial, solo se menciona la mercadería ejemplo: «Solo muestra de zapatos».**

Muestras de telas y otros artículos planos

Se consideran muestras sin valor comercial no sujetos a pago de impuestos en muchos países a las presentadas en el caso de materias planas en forma de cortes de igual o menos de 30 cm. cuadrados, y en otros casos los similares que como dispone la Regla de Clasificación Arancelaria se denominaran a los artículos que por su cantidad o volumen, solo sirvan para demostraciones pero que estén inhabilitados para ser comercializados.

Tipos de muestras

1. Muestra con valor comercial

Donde hay una transferencia de dinero o pago que es reflejada en la factura comercial.

2. Muestra sin valor comercial:

Aquellas donde no existe una transacción monetaria o pago alguno.

Estadísticas de envíos Exporta fácil:

Del 2007 al 2015 se exportaron:



49,306 envíos en los 3 servicios



288,043 kg. (288 toneladas)



Se atendieron a 4210 clientes

Perfil de exportaciones

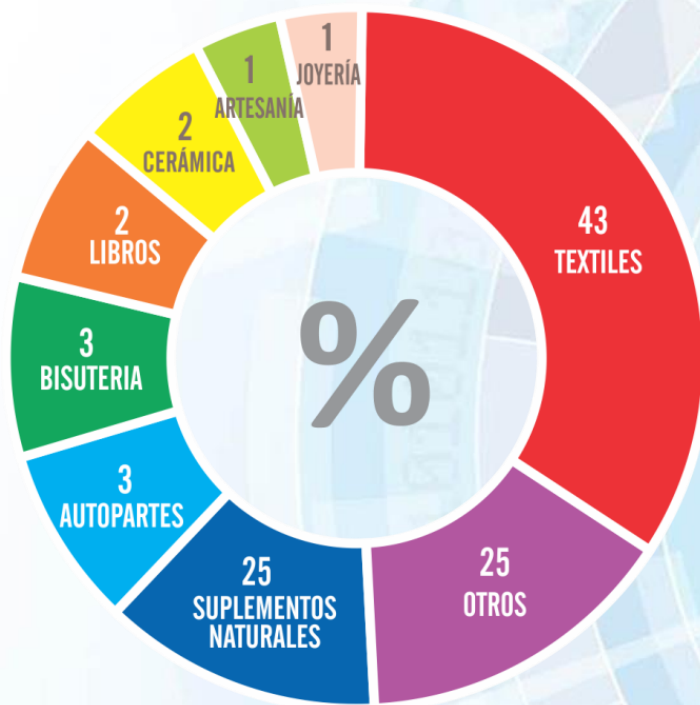

Perfil de destinos

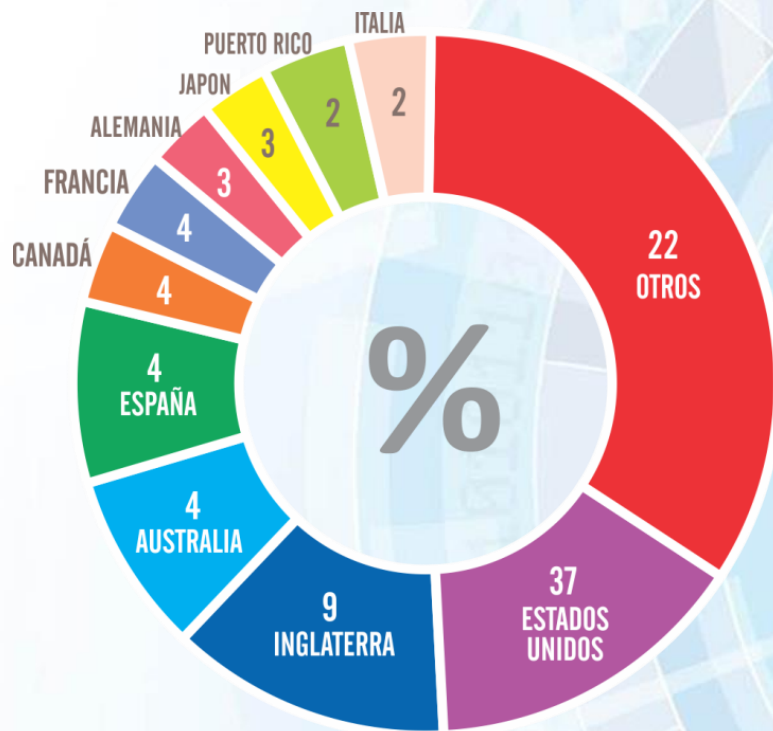

61 Oficinas autorizadas

- LOS OLIVOS
- MIRAFLORES
- LIMA
- LA VICTORIA
- VILLA MARIA
- COMAS
- INGENIERIA
- JESUS MARIA
- CHOSICA
- CALLAO
- BENA
- LINCE
- CHORRILLOS
- LA COLMENA
- PLAZA NORTE
- AEROPUERTO

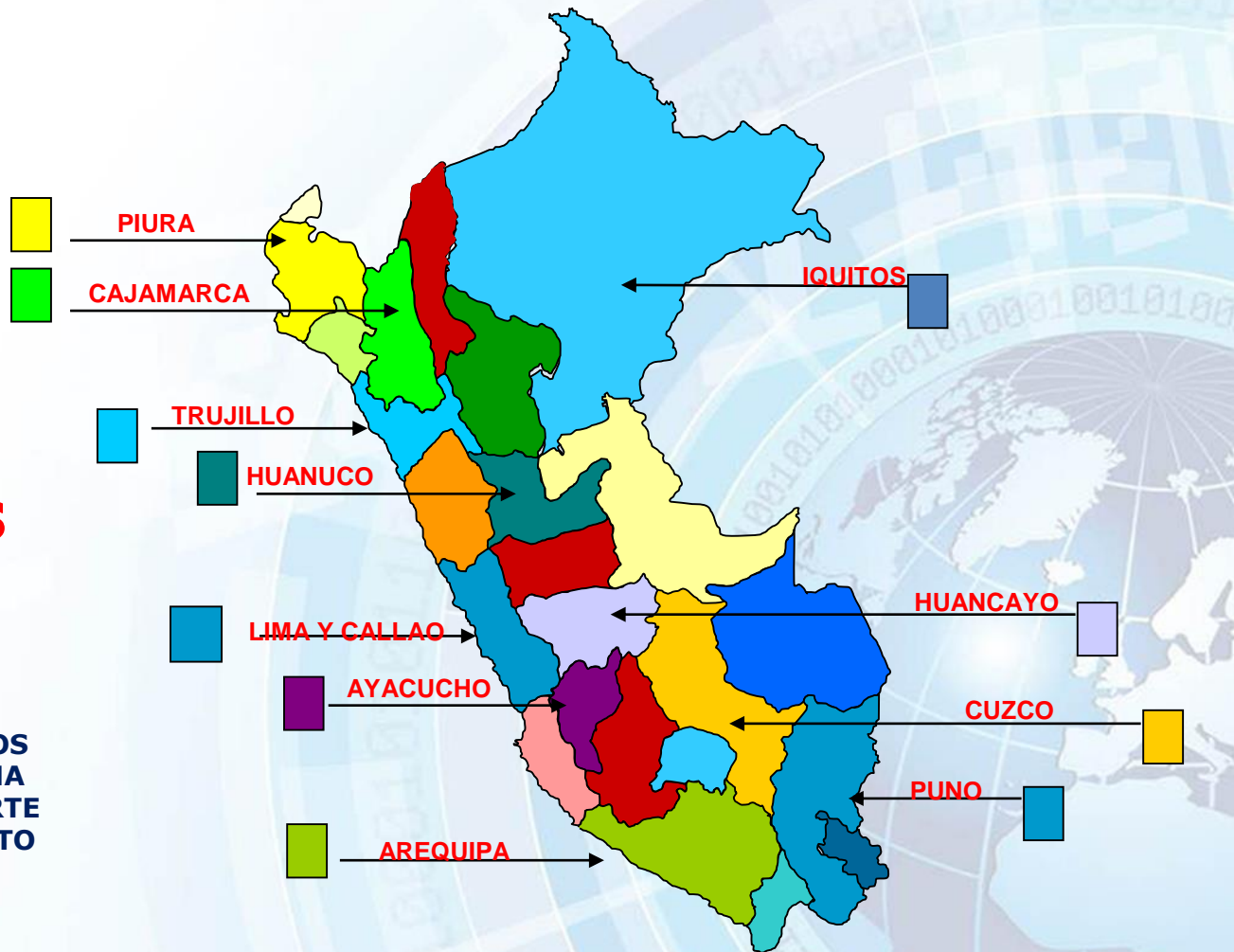



Destino Internacional

Las cuales pueden llegar a 192 países a través de la Red Unión Postal Universal a la cual pertenece SERPOST.

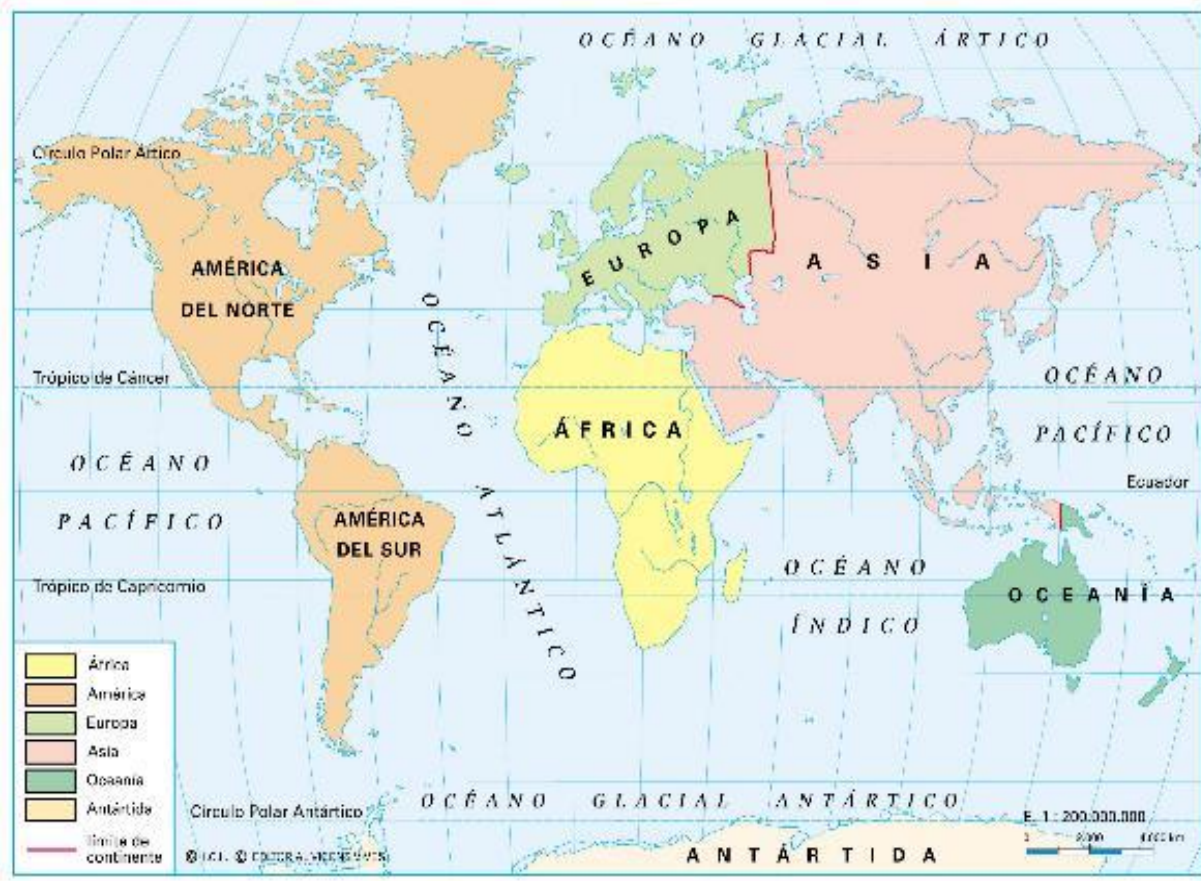

Algunos productos ya exportados



Fácil Procedimiento

- 1. Llenar el formulario Exporta Fácil (DEF) en la Web de Sunat.**
- 2. Imprime y firma cinco copias y adjunta la boleta de venta o factura comercial.**
- 3. Adjunta una copia del DNI de la persona que entrega el envío.**
- 4. Lleva el envío cerrado y rotulado, preséntalo en la ventanilla de expendio de Serpost y realiza el pago de los gastos de envío.**



SUNAT

Ingrese a SUNAT Operaciones en Línea - CLAVE SOL
[S/. Declaración y Pago](#) [Trámites y Consultas](#) [Libro de Reclamaciones](#) [Portal de Transparencia](#) [Mapa del Sitio](#)

Personas ▾ Empresas ▾ **Aduanas ▾**

Ingresar al BUZÓN ELECTRÓNICO
La forma más rápida y segura de acceder a las notificaciones y comunicaciones que te enviamos.

Ahora también desde el App SUNAT

Mis Servicios

- Consulta RUC
- Declare y Pague Renta 2016
- Emisión de Recibos por Honorarios Electrónicos
- Calendarios de Vencimientos

1



Ingrese a SUNAT Operaciones en Línea - CLAVE SOL
[S/. Declaración y Pago](#) [Trámites y Consultas](#)

Libro de Reclamaciones

Portal de Transparencia

Mapa del Sitio

Personas ▾

Empresas ▾

Aduanas ▾



Mis Servicios

2



**Operatividad
Aduanera**



**Consulta de
Estado de
Envíos**

3

 **SUNAT OPERACIONES EN LÍNEA**
OFICINA VIRTUAL

Bienvenido, ingrese con su Clave SOL

Ingreso a SUNAT en Línea



RUC

Usuario

Contraseña
¿Te olvidaste tu usuario o clave?

2. DATOS DEL IMPORTADOR:

Importador (destinatario):

 *

Dirección:

 *

país:



*

ciudad:



*

código postal:



persona de contacto:

 *

Tel/Fax:



E-Mail:



3. DESCRIPCIÓN DE MERCANCÍA

Cantidad de Bultos: ?

Moneda de Venta: USD : US DOLLAR ▼ ?

Ingrese detalle de mercancías

1 a 0 de 0

Serie	Subpartida Nacional	Descripcion de la Mercancia	Valor de Venta Bulto	Cantidad TUF	Com.Pago Fecha	Reg.Prec. o Aplicacion

Total series:

Total Valor de Venta:

Tipo de cambio en USD:

Valor de Venta en USD:

Registro de Detalle

DETALLE DE LA SERIE:

* Bulto	[Seleccione el bulto] ▾
* Descripción de la Mercancía:	<input type="text"/>
* SubPartida Nacional:	[Partidas Anteriores] ▾ <input type="text"/>
* Valor de Venta	<input type="text"/>
* Cantidad	<input type="text"/>
* Tipo Unidad Fisica	[Unidad de Medida] ▾
* Comprobante de Pago	[Tipo Comprobante] ▾ Serie <input type="text"/> Numero <input type="text"/> Fecha <input type="text"/>
Regimen de Precedencia	[Aduana] ▾ - [Año] ▾ - [Regimen] ▾ - <input type="text"/>
Regimen de Aplicacion	[Regimen de Aplicacion] ▾

** Campos obligatorios*

Agregar

Limpiar

Continuar

OTROS

Numero de Certificado de Origen:



Otros Documentos Adjuntos:



Instrucciones en caso de no efectuarse la entrega:

Devolver Abandonar

Controles sanitarios, fitosanitarios u otras restricciones:

Si No

Grabar

Limpiar

«DEF» DECLARACIÓN EXPORTA FACIL

 DECLARACIÓN EXPORTA FÁCIL <small>Guía Postal; CP-72, EM-1, CN-22, CN-23 (A)</small>		Código de Barras Número de Guía Postal				
1 Exportador (remitente) Dirección País Ciudad Código Postal Persona de Contacto Tel/ Fax E-Mail		R.U.C. del Exportador				
2 Importador (destinatario) Dirección País Ciudad Código Postal Persona de Contacto Tel/Fax E-Mail						
DESCRIPCIÓN DE MERCANCÍA						
SERIE	Subpartida Nacional	Descripción de la Mercancía	Valor venta / N° de bulto	Cant./TUF	N° y Fec. C. de pago	Regimen Pres. y/o Apli.
1						
2						
3						
4						
5						
4 Diligencia de Aduanas Fecha Hora Firma y Sello			Total V. Venta. Moneda de V. Tipo de Cambio Total Serie	Total. Bulto N° Certificado de Origen Otros Doc. Adj.		
5 Instrucciones del Exportador en caso de no efectuarse la entrega <input type="checkbox"/> Devolver <input type="checkbox"/> Abandonar			Controles sanitarios, fitosanitarios u otras restricciones <input type="checkbox"/> Si <input type="checkbox"/> No			
6 Oficina de Origen de SERPOST Fecha: Hora: Nombre: Código del Expendedor: Firma			7 Entrega en Destino Fecha: Hora: Nombre: Documento de Identidad: Firma			
8 Persona que Entrega el Envío a SERPOST Nombre: N° DNI			9 Peso Bruto (tarifado) Firma		10 Valor Total Flete	
<small> Certifico que la información contenida en la presente declaración es exacta, es decir, que las mercancías declaradas no constituyen objeto peligroso y/o prohibido por las normas de la Unión Postal Universal ni por la legislación interna; sometiéndome en todo caso, a la responsabilidad administrativa, civil, situaria y/o penal que obtiene lugar, ocurriendo de dichas responsabilidades a SERPOST S.A. Asimismo, acepto pagar los gastos resultantes de la ejecución de las instrucciones impartidas aquí para el caso en que el envío no pueda ser entregado. De otro lado, como dueño o remitente de la mercancía descrita en esta declaración, autorizo a SERPOST S.A. para que en mi representación, participe en el reconocimiento físico de las mercancías, toda vez que como Administración Postal del Estado Peruano está facultada a someter los envíos postales a control aduanero. Fecha : </small>						
Firma del Exportador						

Modalidades de Exporta Fácil

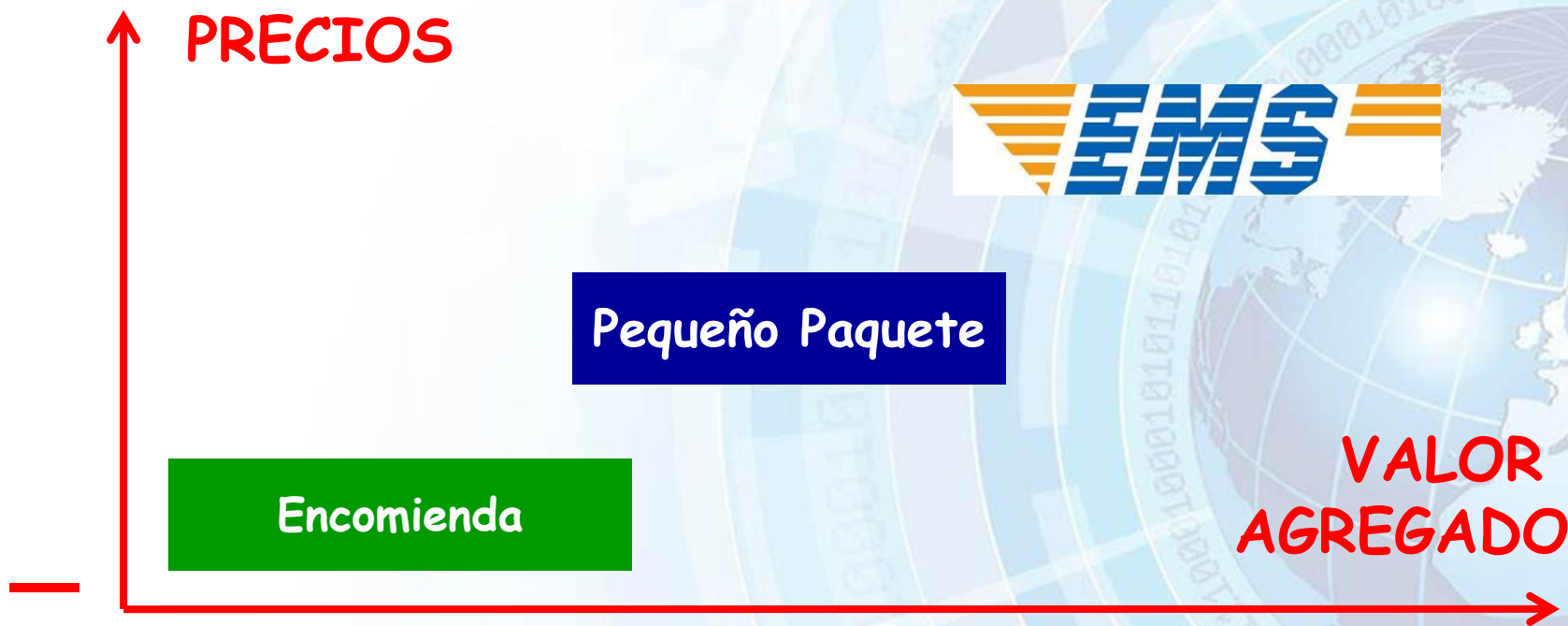

Tarifas Competitivas

Descuentos corporativos (EMS)

SERPOST S.A. ha establecido varias clasificaciones de clientes en virtud a la frecuencia de uso del servicio por periodos de un mes.

SERPOST premiará la frecuencia de uso de servicio con descuentos de hasta 30% en comparación a la tarifa de ventanilla.

El cliente llenará un formato de "Solicitud de Tarifa Corporativa y/o Crédito" desde la web de www.serpost.com.pe y SERPOST lo clasificará y asignará el descuento correspondiente.

Empaques gratuitos

También ponemos a disposición de nuestros clientes 3 tamaños de cajas para cualquiera de las modalidades.

Tamaños:

30 cm x 20 cm x 15 cm

40 cm x 30 cm x 20 cm

50 cm x 35 cm x 35 cm



Modelo de rotulación

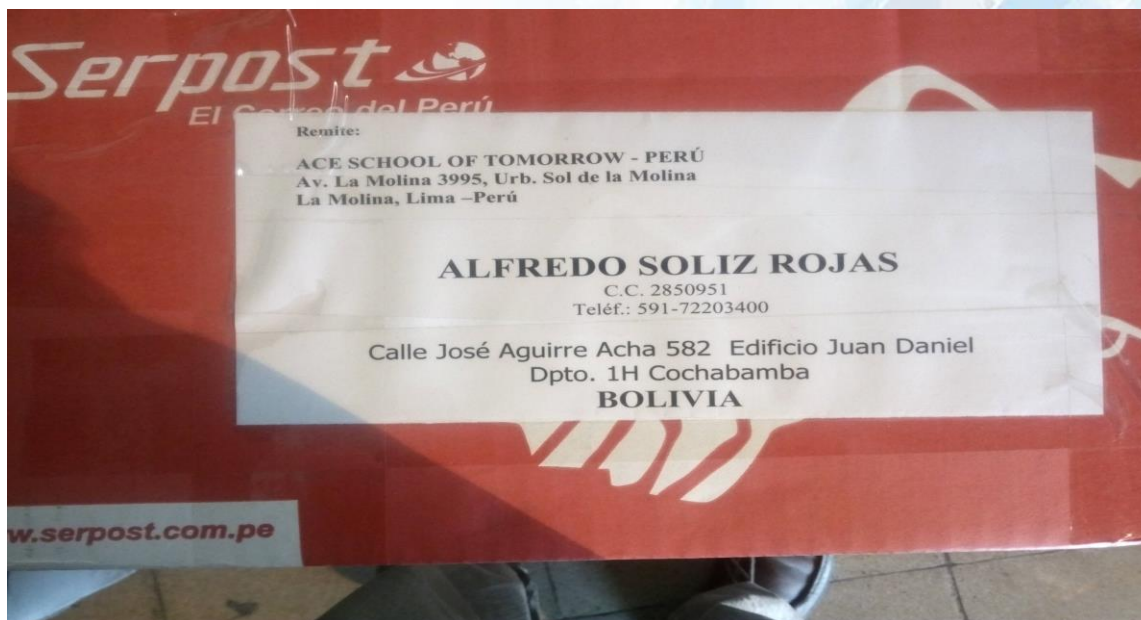

Asegurando su envío

SERVICIOS	TIPO DE CONTENIDO	% DE TASA DE INDEMNIZACIÓN
Encomienda 1era clase Encomienda Económica Pequeño paquete 1era clase Pequeño paquete 2da clase EMS mercadería	PRODUCTOS O MERCADERIA COMUNES*	1% + IGV sobre FOB declarado
Encomienda 1era clase Encomienda económica Pequeño paquete 1era clase Pequeño paquete 2da clase EMS mercadería	PRODUCTOS JOYAS Y/O SIMILARES	3 % + IGV sobre FOB declarado

* Todos los productos que no están considerados en la categoría Productos Joyas y/o similares

Restricciones UPU respecto a dimensiones

La suma de las 3 dimensiones debe ser igual o menor que 3 m. La dimensión máxima de cualquiera de los lados no debe exceder 1.5 m.

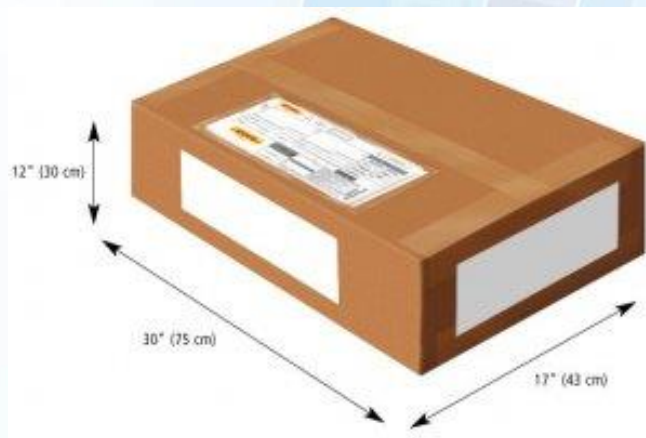

Restricciones UPU respecto a dimensiones

La suma de las 3 dimensiones debe ser igual o menor que 3 m. La dimensión máxima de cualquiera de los lados no debe exceder 1.5 m.

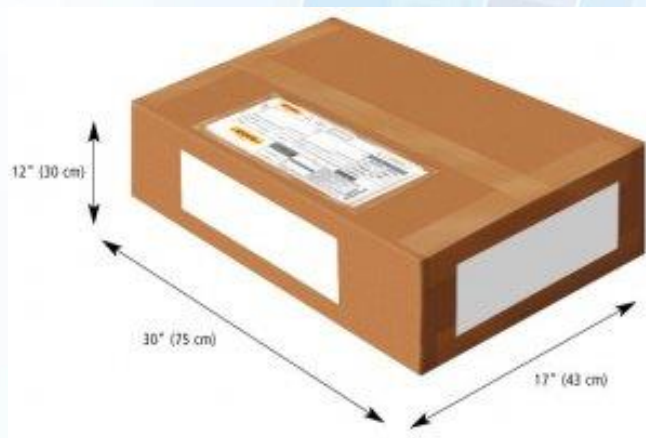

Uso práctico “Exporta Fácil”

Una exportación (1 DEF): se pueden preparar varios bultos que no excedan 30 kg. cada uno.

“No se necesita de Agente Aduanero”

Uso práctico “Exporta Fácil”

Ejemplo práctico N° 1

Mercadería con un valor de USD \$5,000 y peso de 40 kilos. Tomar nota que envío es sinónimo de bulto

«1 DEF y 2 envíos de 20 kilos»

Uso práctico “Exporta Fácil”

Ejemplo práctico N° 2

Mercadería con un valor de USD \$10,000 y un peso de 75 Kg.

«2 DEF de USD\$ 5,000 c/u»

«Cada exportación puede incluir varios bultos (c/bulto no puede exceder los 30 Kg.)»

Muchas Gracias