



Seminarios virtuales Miércoles del exportador

# Procedimiento para la certificación fitosanitaria de productos vegetales para exportación

---

Lima, 05 de julio de 2023

Ing. Carlos Alexander Saravia  
Obregón

Especialista en exportaciones de la  
Subdirección de Cuarentena Vegetal

[csaravia@senasa.gob.pe](mailto:csaravia@senasa.gob.pe)

**SENASA**  
—————  
**PERU**

# Procedimiento para la certificación fitosanitaria de productos vegetales para exportación



Las Normas Internacionales de Medidas Fitosanitarias



Transito de fruta destinada a exportación



El rol del SENASA - Organización



Certificación de planta empacadora



Macroproceso de Certificación Fitosanitaria

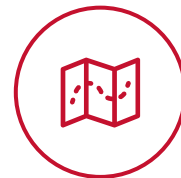

Certificación de envíos



Certificación de Lugares de Producción



Requisitos fitosanitarios especiales



# 1 Las Normas Internacionales de Medidas Fitosanitarias



# ORGANISMOS DE NORMALIZACIÓN

**ACUERDOS MSF**

**1986 a 1994**



**Convención Internacional de Protección Fitosanitaria**



Armonización y equivalencia internacional de normas y medidas sanitarias y fitosanitarias – DL 1059

# NORMAS INTERNACIONALES DE MEDIDAS FITOSANITARIAS



**SENASA**  
**PERU**

# 2 El rol del SENASA - Organización

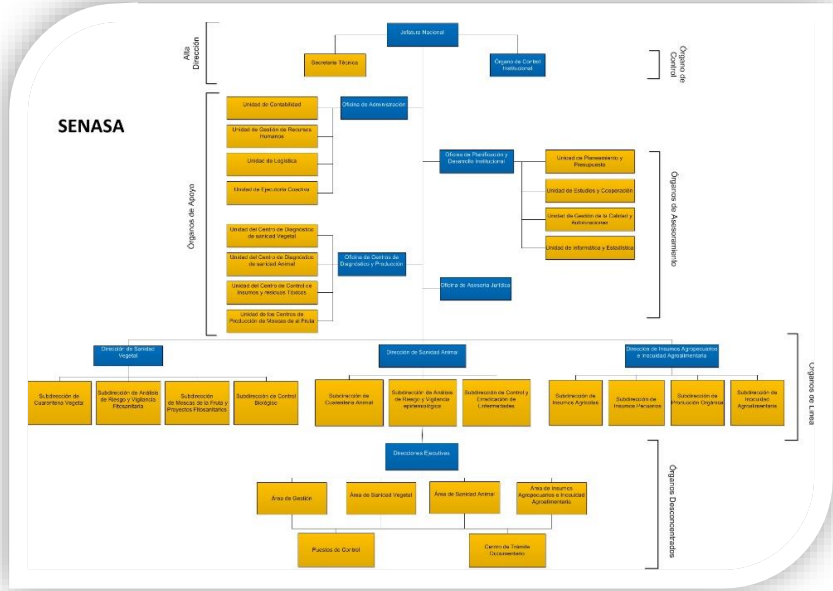

Garantizar el cumplimiento de los requisitos fitosanitarios de las ONPF de destino



# 3

## Macroproceso de Certificación Fitosanitaria





# 4 Certificación de Lugares de Producción

### 1.- REGISTRO DE PRODUCTOR

MINISTERIO DE AGRICULTURA  
SERVICIO NACIONAL DE SANIDAD AGROPECUARIA  
DIRECCION DE SANIDAD VEGETAL

**DECLARACION JURADA DE REGISTRO INTEGRADO DE LUGAR DE PRODUCCION**

**Código del Lugar de Producción (L.P.)**

**DEL RESPONSABLE DEL REGISTRO / ACTUALIZACION**  
 1.1 DNI  
 1.2 Apellidos  
 1.3 Nombre  
 1.4 Fecha del registro y/o actualización

**DATOS DEL PRODUCTOR**  
 2.1 Tipo de persona (marcar con X)  
 1. Natural  2. Jurídica  
 2.2 Cuenta con Declaración Jurada (marcar con X)  
 SI  NO

2.3 DNI  
 2.4 Apellidos (Productor /Representante legal)  
 2.5 Nombre (s) (Productor /Representante legal)

3.1 RUC  
 3.2 Razon Social  
 4. Dirección

5. Telefonos  
 6. E-mail  
 7. Centro Poblado

7. Departamento  
 8. Provincia  
 9. Distrito  
 10. Referencia (relevante)

**DATOS DEL LUGAR DE PRODUCCION (L.P.):**  
 11. Nombre del L.P.  
 12. Nombre del Propietario  
 13. Area total del L.P. (ha.)

14. Nivel Tecnológico (marcar con X)  
 Alto (1)  Medio (2)  Bajo (3)  
 14.1. Tipo de L.P. (marcar con una X)  
 Propagación  Producción  
 14.2. Perteneces a alguna organización (marcar e indicar cual?)  
 SI  NO Cuart?:

✓ Código del productor:  
 00 – 00000 ---- 00  
 Región – Productor – Lugar de Producción

### 2.- SOLICITUD PARA LA CERTIFICACION DE LUGAR DE PRODUCCION

✓ Solicitud en VUCE

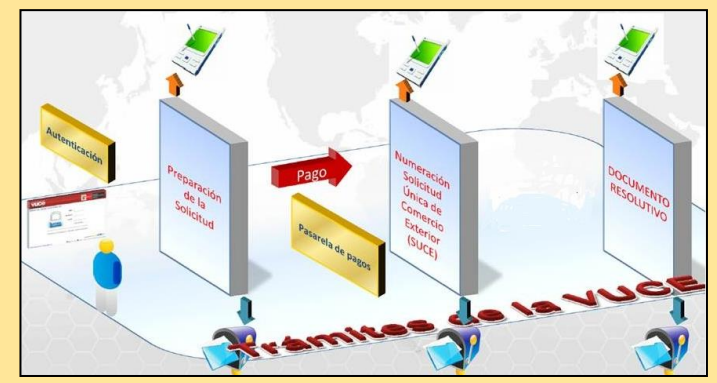

### 3.- REQUISITOS DOCUMENTARIOS

- ✓ Formatos del Anexo 1.2 (<https://www.senasa.gob.pe/senasa/exportacion-vegetal/>) y croquis del campo







# 5 Transito de fruta destinada a exportación

- ### 1.- REQUISITOS
- ✓ Guia de Remisión (Documento de Trazabilidad).
  - ✓ Resguardo fitosanitario

**COMERCIAL LOS JAZMINES S.A.C.**  
 Av. De los Andes N° 201 - Breña - Lima  
 Av. César Vallejo N° 201 - Trujillo - La Libertad

RUC N° 21212121212  
**GUÍA DE REMISIÓN REMITENTE**  
 N° 001-0000041

Fecha de inicio del traslado: 12/05/2010  
 Destinatario: Constructora Indovina E.I.R.L.  
 RUC: 20200876627 N° Doc. Identidad: \_\_\_\_\_

Punto de partida: Av. De Los Andes N° 201, Breña, Lima  
 Punto de llegada: Av. América N° 2122, Trujillo, La Libertad

Motivo del traslado:

Venta <input checked="" type="checkbox"/>	Venta sujeta a confirmación por el comprador <input type="checkbox"/>	Recebo de bodega <input type="checkbox"/>	Traslado con prima a <input type="checkbox"/>
Compra <input type="checkbox"/>	Traslado entre establecimientos de la misma empresa <input type="checkbox"/>	Importación <input type="checkbox"/>	Traslado por emisor (remite) <input type="checkbox"/>
Consignación <input type="checkbox"/>	Exhibición <input type="checkbox"/>	Exportación <input type="checkbox"/>	Traslado de bienes para el contrabando <input type="checkbox"/>
Venta con entrega a terceros <input type="checkbox"/>	Otros (especificar) _____ <input type="checkbox"/>		

Datos del bien transportado:

Descripción <u>Agua de mesa x 20 lt. Marca "Pina"</u>	Cantidad <u>400</u>	Unidad de Medida <u>Botell</u>	Peso <u>8 TM</u>
--	------------------------	-----------------------------------	---------------------

Datos del transportista:

RUC <u>20795365468</u>	Denominación, apellidos y nombres <u>Carga Fiel S.A.C.</u>	Marca y placa <u>Hyundai RSQ-255</u>	Licencia de conductor <u>M000255</u>
---------------------------	---	---	---

Impronta Les Aleros S.R.L.  
 RUC 2111154421  
 Fecha de impresión: 10.07.2009  
 N° de autorización: 32132132131

DESTINATARIO

Documento de trazabilidad



Resguardo fitosanitario



# 6 Certificación de planta empacadora

### 1.-SOLICITUD PARA LA CERTIFICACION DE PLANTA EMPACADORA

- ✓ Solicitud en VUCE.

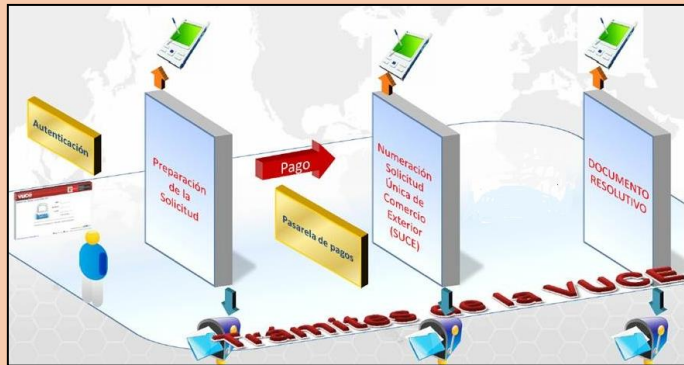

### 2.- REQUISITOS DOCUMENTARIOS

- ✓ Buenas Practicas de Manufactura (BPM)
- ✓ Plan HACCP
- ✓ POES, rastreabilidad, flujo y planos de operaciones y certificados de calidad en caso los tenga



### 3.- AREAS MINIMAS QUE DEBEN TENER LAS INSTALACIONES

- ✓ Área Recepción de la fruta
- ✓ Área de selección y empaque
- ✓ Área de tratamiento fitosanitario
- ✓ Área de almacenamiento de materiales de empaque
- ✓ Oficina de SENASA
- ✓ Área de almacenamiento de producto terminado / cámara de frio
- ✓ Área de embarque.

### 4.- INSPECCION

✓ Se realizan de 1 a 2 inspecciones a fin de verificar el cumplimiento de las condiciones sanitarias y fitosanitarias del establecimiento.

### 5.- CERTIFICADO DE FUNCIONAMIENTO PARA EMPACADORAS

✓ En caso el dictamen salga favorable se procederá a emitir el “Certificado de funcionamiento para empacadoras, Plantas de Tratamiento y Empaque, y Centros de Inspección”

Ministerio de Agricultura y Riego  
**SENASA**  
Servicio Nacional de Inocuidad Agroalimentaria y Fitosanitaria  
PERU

CERTIFICADO DE FUNCIONAMIENTO DE CENTRO DE INSPECCION, EMPACADORA Y PLANTA DE TRATAMIENTO Y EMPAQUE

N° 028-00020-PE

Lugar de haber revisado el Informe para Inspección para la certificación de Centros de Acopio, Empacadora y Plantas de Tratamiento y Empaque, para la exportación; el resultado es favorable para aprobar:

Centro de Inspección  Planta de Tratamiento  Planta de Empaque  Planta de Trat. y Empaq.

Embalaje de Madera

(Escribir la razón social del Centro de Acopio, Empacadora o Planta de Tratamiento y Empaque)

EMPACADORA AGRICOLA DEL PACIFICO S.A.

CAR. PANAMERICANA SUR KM. 139 (PM 139.5) LIMA CAÑETE SAN LUIS

Nombre del propietario/representante legal

EMPACADORA AGRICOLA DEL PACIFICO S.A.

ALAYZA DE LOSADA LUIS

Teléfono

Correo electrónico

Dpto: LIMA Prov: CAÑETE Distrito: SAN LUIS

Provincia o región	Producto	Inicio	Fecha de autorización	Fv.
MANCUSANA del Perú		12/03/2018	31/12/2018	
MANCUSANA del Perú		12/03/2018	31/12/2018	
MANCUSANA del Perú		12/03/2018	31/12/2018	
MANCUSANA del Perú		12/03/2018	31/12/2018	
MANCUSANA del Perú		12/03/2018	31/12/2018	
MANCUSANA del Perú		12/03/2018	31/12/2018	
MANCUSANA del Perú		12/03/2018	31/12/2018	
MANCUSANA del Perú		12/03/2018	31/12/2018	

Este Certificado será anulado en caso de que el beneficiario infrinja las disposiciones legales vigentes o incumplir los acuerdos establecidos en los Planes de Trabajo.

Lugar y fecha: CAÑETE, 14/03/2018

### 6.- AUTORIZACION SANITARIA

✓ Del mismo modo se emitirá la Autorización sanitaria de establecimiento dedicado al procesamiento de agropecuario o primario de alimentos y piensos

PERU Ministerio de Agricultura y Riego Servicio Nacional de Inocuidad Agroalimentaria y Fitosanitaria Dirección de Inocuidad Agroalimentaria e Inocuidad Agropecuaria

DIRECCION GENERAL DE INSUMOS AGROPECUARIOS E INOCUIDAD AGROALIMENTARIA SUBDIRECCION DE INOCUIDAD AGROALIMENTARIA

AUTORIZACION SANITARIA DE ESTABLECIMIENTO DEDICADO AL PROCESAMIENTO PRIMARIO DE ALIMENTOS AGROPECUARIOS Y PIENSOS

N° 000078-MINAGRI-SENASA-LIMACALLAO

De conformidad a lo establecido en el artículo 33° del Reglamento de Inocuidad Agroalimentaria, aprobado mediante Decreto Supremo N° 004-2011-AG, la Subdirección de Inocuidad Agroalimentaria de la Dirección General de Insumos Agropecuarios e Inocuidad Agroalimentaria, a través del Área de Insumos Agropecuarios e Inocuidad Agroalimentaria de la Dirección Ejecutiva LIMACALLAO del Servicio Nacional de Inocuidad Agroalimentaria e Inocuidad Agropecuaria (SENASA), verifica que el establecimiento que a continuación se detalla, se encuentra autorizado para efectuar el procesamiento primario de alimentos agropecuarios y piensos, de acuerdo a lo siguiente:

Razón Social del Establecimiento: SOCIEDAD INDIANA DE PRODUCTORES INDUSTRIALES S.A.S.

Origen: LIMA / CHORRILLOS

N° RUC: 210220967

Domicilio Legal: AV. SAN MARCOS 404-AJLOTE 21 LURE BELLO HORIZONTE

Dirección del Establecimiento: AV. SAN MARCOS 404-AJLOTE 21 LURE BELLO HORIZONTE

Departamento: LIMA Provincia: LIMA Distrito: CHORRILLOS

Giro de Establecimiento: PROCESAMIENTO DE ALIMENTOS DE ORIGEN VEGETAL

Grupo	Producto	Verdadero
Cereales - cereales en grano	Lechuga - <i>Chlorophyta</i> <i>perfoliata</i>	
	Maíz - <i>Anacardium occidentale</i>	
Subproductos	Maíz - <i>Chlorophyta</i> <i>perfoliata</i>	
	Maíz - <i>Anacardium occidentale</i>	
	Maíz - <i>Chlorophyta</i> <i>perfoliata</i>	

Fecha Autorización: 20/03/18

MINISTERIO DE AGRICULTURA Y RIEGO  
SERVICIO NACIONAL DE INOCUIDAD AGROALIMENTARIA E INOCUIDAD AGROPECUARIA  
DIRECCION EJECUTIVA LIMACALLAO



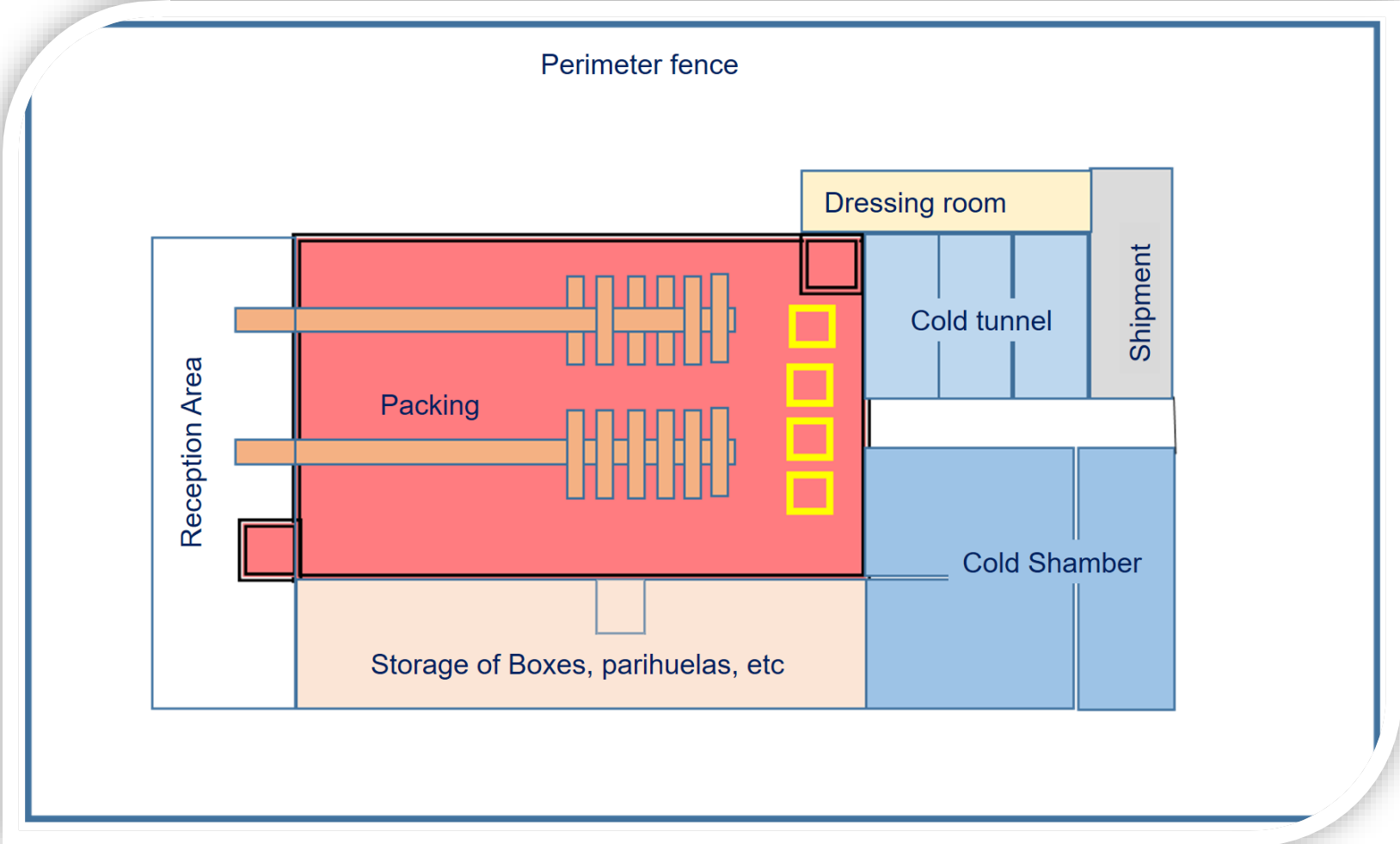

**Áreas en la planta empacadora**

**Recepción**



**Selección y empaque**



**Materiales de empaque**



**Oficina del SENASA**



**Producto terminado**



**Embarque**





# 7 Certificación de envíos

Exportador presenta solicitud por la VUCE

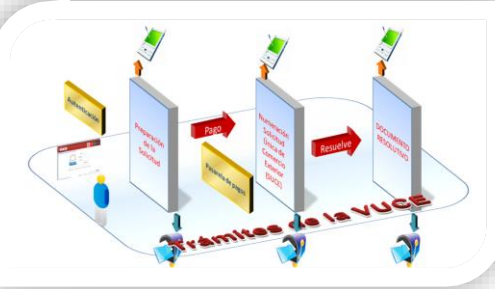

### Programación

PROGRAMACIÓN DE INSPECCIONES

Parámetros de búsqueda

Tipo @ Pendientes Programados Expediente: Fecha: 16/11/2016 Formato: TODOS

Set	Expediente	Formato	Fecha	Hora	Almacen	Producto(s)	Cantidad	Asig.
<input type="checkbox"/>	16030000139	SNS022	21/10/2016	08:30	ALMACENES LATINOAMERICANOS S.A.	PALTA, fruto fresco	23 KG	
<input type="checkbox"/>	16030000140	SNS022	21/10/2016	08:00	ALMACENES LATINOAMERICANOS S.A.	PALTA, fruto fresco	23 KG	
<input type="checkbox"/>	16030000143	SNS022	21/10/2016	08:22	ALMACENES LATINOAMERICANOS S.A.	PALTA, fruto fresco	23 KG	
<input type="checkbox"/>	16030000177	SNS022	22/10/2016	08:24	ALMACENES DE DEPOSITO SA	QUIRUA, grano	250000 KG	
<input type="checkbox"/>	16030000178	SNS022	22/10/2016	08:24	ALMACENES DE DEPOSITO SA	MANDO, fruto fresco	250000 KG	
<input type="checkbox"/>	16030000194	SNS022	01/11/2016	08:26	UPESA-UVI-MARIT UNIVERS S.A.	MANDO, fruto fresco	485768 KG	
<input type="checkbox"/>	16030000195	SNS022	01/11/2016	08:28	ALMACENES LATINOAMERICANOS S.A.	MANDO, fruto fresco	450000 KG	
<input type="checkbox"/>	16030000196	SNS022	01/11/2016	08:29	ALMACENES DE DEPOSITO SA	MANDO, fruto fresco	5656 KG	
<input type="checkbox"/>	16030000221	SNS022	09/11/2016	08:31	DS-LOGIST. INTEGRAL CALLAO	UVA, fruta fresca	123 KG	
<input type="checkbox"/>	16030000222	SNS022	10/11/2016	08:33	PTUNA S.A. (Villegas)	UVA, fruta fresca	345 KG	
<input type="checkbox"/>	16030000224	SNS022	11/11/2016	08:34	RIÑALES PORTUARIOS	UVA, fruta fresca	125 KG	



INSPECCION VERIFICACION

El inspector verifica el cumplimiento de los requisitos de certificación.

Resultado de la verificación (condiciones de identidad e integridad del producto):  CUMPLE  NO CUMPLE

Sistema genera certificado digital con información de solicitud, informe de Inspector.

REQUISITO FITOSANITARIO DE EXPORTACION

Producto: UVA, fruta fresca

País destino: MEXICO

1. REQUISITOS GENERALES:

Certificado fitosanitario

Certificado de planta de empaque

Certificado de lugar de producción

Carta de instrucciones al capitán

Certificado de control de sanidad

2. PLAGA REGULADA:

Ceratitis capitata

3. DECLARACION ADICIONAL:

Si está quitado en las especificaciones del procedimiento: Certificación fitosanitaria de uva fresca (UVA vitifera) destinada a la exportación y se encuentra libre de Ceratitis capitata, Tomato ringworm y Pantheaeum comi.

4. TRATAMIENTO CUARENTENARIO:

Tratamiento de frío

FRÍO: 15 DÍAS, 1.11 GRADOS CENTÍGRADOS, o menor temperatura

FRÍO: 17 DÍAS, 1.67 GRADOS CENTÍGRADOS, o menor temperatura

5. REQUISITOS DE ETIQUETADO:

Lugar de producción (provincia)



Inspector del SENASA Imprime Certificado Fitosanitario en papel y entrega al Exportador

CERTIFICADO FITOSANITARIO PHYTOSANITARY CERTIFICATE

Documento No: 200808887 N° 1091110

ORGANIZACIÓN DE PROTECCIÓN FITOSANITARIA DEL PERÚ

ORGANIZATION OF PHYTOSANITARY PROTECTION ORGANIZATION OF PERU

DESCRIPCIÓN DEL ENVASE / DESCRIPTION OF CONTAINER

ADRESDON PERU S.A.C. - AV. CAMINO REAL N.º 1001, SAN JAVIER, SANTA RITA, LIMA - LIMA - (PERU)

PRODUCTO: UVA, fruta fresca

País de origen: PERU

País de destino: MEXICO

TRATAMIENTO DE DESINFESTACION Y/O DESINFESTACION ADICIONAL / DISINFESTATION TREATMENT

FRÍO: 15 DÍAS, 1.11 GRADOS CENTÍGRADOS, o menor temperatura

FRÍO: 17 DÍAS, 1.67 GRADOS CENTÍGRADOS, o menor temperatura

DECLARACION ADICIONAL / ADDITIONAL DECLARATION

Si está quitado en las especificaciones del procedimiento: Certificación fitosanitaria de uva fresca (UVA vitifera) destinada a la exportación y se encuentra libre de Ceratitis capitata, Tomato ringworm y Pantheaeum comi.

TRATAMIENTO CUARENTENARIO: Tratamiento de frío

FRÍO: 15 DÍAS, 1.11 GRADOS CENTÍGRADOS, o menor temperatura

FRÍO: 17 DÍAS, 1.67 GRADOS CENTÍGRADOS, o menor temperatura

REQUISITOS DE ETIQUETADO: Lugar de producción (provincia)

El Certificado digital captura información de los requisitos fitosanitarios de SENASA.

SENASA CERTIFICADO FITOSANITARIO PARA LA EXPORTACION O REEXPORTACION

EXPEDIENTE N° 152700016673

DATOS DEL SOLICITANTE

Tipo de documento: RUC

Actividad: CAMPODEL S.A.

Razón social: CAMPODEL S.A.

Departamento: LIMA

Provincia: LIMA

Ciudad: SANTIAGO DE SURCO

Domicilio legal o dirección: AV. EL DEREY N.º 250 URB. EL DEREY DE MONTERRICO PISO 4 LIMA LIMA

Referencia: AUGUSTO TABAYO 160 - SAN ISIDRO

Telefono: 044-84060

Correo electrónico: mmemo@campodel.com.pe

DATOS DEL REPRESENTANTE LEGAL

Tipo de documento: LM

Representante legal: PALACIOS BRINCEZ EVA MARIA

DETALLE DE LA SOLICITUD

Es exportación: SI

Es reexportación: NO

El producto a certificar requiere cumplir con el procedimiento manifiesto previo a la certificación: SI

El producto a certificar requiere cumplir con el procedimiento manifiesto previo a la certificación: NO

DATOS DEL IMPORTADOR

¿Es importador nuevo?: SI

Nombre: ANI MIDDLE EAST L.L.C

Dirección: Block 4, Shop 140 Near Union Coop P. O. BOX NO 23601 CENTRAL FRUITS VEGETABLE

País: DUBAI

PLANTA, PRODUCTO VEGETAL U OTRO ARTICULO REGLAMENTADO A CERTIFICAR	CANTIDAD	TIPO ENVASE	PESO NETO	UNIDAD MEDIDA	INSCRIPCIÓN REGISTRO
1608 10 00 00 UVA, fruta fresca	2280	CAJAS	18680	KILOGRAMOS	CAMPODEL

Información de la solicitud Debe ser real

Inspección Fitosanitaria SENASA

Sistema genera Certificado en XML y lo transmite a la autoridad del país importador



Tenemos Certificación electrónica con Colombia, México y Chile



Inspección fitosanitaria

Etiquetado



# Requisitos fitosanitarios especiales

## Tratamientos cuarentenarios:

Tienen el objetivo de eliminar o inactivar la plaga cuarentenaria en el proceso de exportación

### 1. Tratamiento hidrotermico

- Mango

### 2. Tratamiento de frío

- Arándano
- Uva
- Granada
- Cítricos
- Dátiles

### 3. Tratamiento con fumigación

- Palta fuerte
- Granos
- Otros productos secos



**Productos sujetos a planes de trabajo**

PRODUCTOS	PAISES CON LOS QUE SE TIENE PLANES DE TRABAJO
Tomate	Chile
Cucurbitáceas	Chile (melón, sandía, zapallo, zapatillo italiano, pepino)
Cítricos	EE.UU., Chile, México, China, Japón, Republica Dominicana
Arandano	Chile, Taiwán, EEUU, China
Mango	EE.UU., Chile, México; Nueva Zelanda, China, Corea del Sur, Japón, Puerto Rico
Palta	EE.UU., Chile, China; Japón, Argentina, Corea del Sur, Tailandia
Uva	EE.UU., Nueva Zelanda, China, Corea del Sur, Tailandia
Granada	EE.UU.
Esparrago	China, Chile



Productos sujetos a tratamientos de frío

PRODUCTOS	TRATAMIENTO DE FRIO
<b>Cítricos</b>	EE.UU., Chile, México, China, Japón, Republica Dominicana, Malasia, Panamá, Indonesia
<b>Arándano</b>	Chile, China, Taiwán, EEUU, Puerto Rico, Malasia
<b>Mango (tratamiento hidrotermico)</b>	EE.UU., Chile, México; Nueva Zelanda, China, Corea del Sur, Japón, Guadalupe, Martinica, Puerto Rico
<b>Uva</b>	EE.UU., Nueva Zelanda, China, Corea del Sur; Tailandia, Indonesia, Republica Dominicana, Taiwán, India, Sri Lanka, Puerto Rico, Jordania, Nueva Caledonia, Islas Reunión, Argentina
<b>Granada</b>	Indonesia
<b>Dátil</b>	Indonesia



**Productos que van precintados en el envío**

PRODUCTOS	COLOCACION DE PRECINTO
Melon	Argentina
Tomate	Chile
VID, Pasas	Chile
Pepino dulce	Chile
Cucurbitaceas	Chile (melón, sandia, zapallo, zapatillo italiano, pepino)
Cítricos	Chile, China, EEUU, Japón, Malasia, México, Nicaragua, Panamá, Puerto Rico, Republica Dominicana,
Arandano	Chile, China, Taiwan, EEUU
Cebolla	Colombia
Algodón	Colombia
VID, estacas	Colombia, Republica Dominicana
Mango	Colombia, Chile, Mexico, EEUU, Japón
Palta	EE.UU., Chile, China; Japon, Argentina, Corea del Sur, Tailandia, Puerto Rico
Uva	EE.UU., Nueva Zelanda, China, Corea del Sur; Tailandia, Indonesia, Republica Dominicana, Taiwán, India, Sri Lanka, Puerto Rico, Jordania, Nueva Caledonia, Islas Reunión, Panamá, Vietnam
Granada	EEUU, Indonesia
Datil	Indonesia
Ajo, Tara (mucilago)	México
Eneldo, Cebolla china, menta, oregano, rabanito, romero, esparrago	Panamá



# Certificación electrónica (cero papel)





Seminarios virtuales Miércoles del exportador

# Preguntas y respuestas

**Ing. Carlos Alexander Saravia  
Obregón**

Especialista en exportaciones de la  
Subdirección de Cuarentena Vegetal

[csaravia@senasa.gob.pe](mailto:csaravia@senasa.gob.pe)

**SENASA**  
—————  
**PERU**