



# Importa Fácil

## REGIMEN ADUANERO ESPECIAL: Tráfico de envíos o paquetes postales transportados por el Servicio Postal

Decreto Supremo N° 244-2013-EF



- ✿ **Actividades programadas**
- ✿ **Envíos postales**
- ✿ **Base Legal**
  - ✿ Ley General de Aduanas – D. Leg. 1053
  - ✿ Reglamento de Envíos Postales – DS 244-2013-EF (30.9.2013)
- ✿ **Aspectos relevantes en el ingreso de los envíos postales**
  - ✿ Partidas únicas y tasas arancelarias
  - ✿ Envíos inafectos
  - ✿ Distribución directa
  - ✿ Valoración de envíos
  - ✿ Nuevo proceso de despacho
- ✿ **Beneficios para el importador**



# Envíos Postales

Correspondencia:

Carta



Tarjeta



Cecograma



Pequeño paquete  
(Hasta 2 kg)



Encomienda postal  
(Más de 2 kg  
hasta 50 kg)



Otros  
considerados  
como envíos  
postales

## Ley General de Aduanas – D Leg. 1053

### **Artículo 98º.- Regímenes aduaneros especiales o de excepción**

Los regímenes aduaneros especiales o trámites aduaneros especiales o de excepción que a continuación se señalan, se sujetan a las siguientes reglas: [...]

**b) El tráfico de envíos o paquetes postales transportados por el servicio postal** se rige por el Convenio Postal Universal y la legislación nacional vigente;

### **Artículo 99º.- Reglamentación específica**

Los regímenes aduaneros especiales o de excepción podrán ser regulados mediante normatividad legal específica.

## Reglamento del Régimen Aduanero Especial de Envíos Postales

### Aprobación

El Reglamento se aprobó por Decreto Supremo N° 244-2013-EF, publicado el 30.9.2013, con vigencia a partir del 31.12.2013

### Ámbito de aplicación

Aplica al servicio postal a que se refiere el literal b) del artículo 98° de la Ley General de Aduanas vigente.

# Aspectos relevantes en ingreso



1. Partidas Únicas y Tasas arancelarias
2. Envíos inafectos
3. Distribución directa
4. Valoración de envíos
5. Nuevo proceso de despacho

# 1. Partidas únicas y Tasas

Base legal: Artículo 3° del DS 244-2013-EF

Tipo de envíos	SPN	Ad/Valorem
Mercancías hasta por un valor FOB de US\$ 200,00 por envío	9810.00.00.10	Inafectos 0%
Mercancías con valor FOB mayor a US\$ 200,00 hasta 2 000,00 por envío	9810.00.00.20	Tasa única 4%

# 1. Partidas únicas - Exclusiones

Base legal: Artículo 5° del DS 244-2013-EF

## MERCANCÍAS EXCLUIDAS DE LAS PARTIDAS ÚNICAS

**Se excluyen las mercancías:**

- Afectas al ISC
- Sujeta a recargos
- Con beneficio tributario, trato preferencial o liberatorio
- Restringidas
- Donaciones
- Regularicen régimen precedente
- Para exportación

**Se clasifican en SPN y con Cód. Liberatorio 4468 si no superan los US\$ 200,00**

## 2. Envíos inafectos

Base legal: Art. 4° del DS 244-2013-EF

- Correspondencia
  - Documentos
    - Diarios o publicaciones periódicas sin fines comerciales

Pequeños paquetes hasta US \$ 200,00 seleccionados por la Adm. Aduanera

### 3. Distribución directa

Base legal: Artículos 4°, 10°, 11° y 12° del DS 244-2013-EF

Tipo de envíos	Efecto
Correspondencia, documentos, diarios o publicaciones periódicas sin fines comerciales	Entrega al destinatario <b>sin Declaración Simplificada</b>
Mercancías hasta por un valor FOB de US\$ 200,00 por envío, excepto mercancías restringidas y otras que establezca la Sunat	

### 3. Distribución directa

Base legal: Artículos 4°, 10°, 11° y 12° del DS 244-2013-EF

**Año 2012**

DECLARACIONES	FOB US\$ 0 – 2 000	
	Cantidad	Porcentaje
AFFECTAS	25 080	26 %
INAFFECTAS	71 377	74 %
TOTAL	96 457	100 %

Fuente SIGED

## 4. Valoración de envíos

Base legal: Artículo 12° del DS 244-2013-EF

Las acciones de control en la selección de envíos a fin de calificar y registrar los envíos de distribución directa, o los que serán sometidos a despacho aduanero, comprenden, entre otras, determinar el valor en aduana en base a los valores referenciales de la **Cartilla de Referencia de Valores** publicada por la SUNAT (RSNAA N° 520-2012-SUNAT-A).

# 5. Nuevo despacho aduanero



Base legal: Artículo 12°, 13°, 14° y 15° del DS 244-2013-EF

**5.1 Despacho presencial** para envíos con destino a provincias de Lima o Callao

**5.2 Despacho no presencial** para envíos:

- a) Calificados de distribución directa.
- b) Con destino a provincias distintas a Lima y Callao

El despacho aduanero de los envíos a nivel nacional se efectúa por la Intendencia de Aduana Postal del Callao.

## 5.1 Despacho presencial con DS

Base legal: : Procedimiento General INTA-PG.13  
(Vigente: 15/12/1998)

1. Serpost S.A. transmite el envío en el Manifiesto Postal
2. Serpost S.A. notifica al importador el arribo de su envío
3. Importador se presenta al local de Serpost S.A.
4. Importador llena la DSI con los datos de su envío
5. Serpost S.A. ubica envío y lo pone a disposición de Sunat
6. Sunat verifica documentos y reconoce físicamente el envío
7. Importador cancela tributos en Banco de corresponder
8. Serpost S.A. entrega al importador el envío
9. Sunat entrega al importador la liquidación de tributos

# 5.1 Despacho presencial con DS

Despacho actual de envíos postales (Presencial Lima, Callao y Provincias):



# Fórmula CP72 – Formato UPU





CU13357741705

**United States Postal Service®**  
**Customs Declaration and Dispatch Note — CP 72**

IMPORTANT: This item may be opened officially. Please print in English, using blue or black ink, and press firmly, you are making multiple copies. See Privacy Notice and Indemnity Coverage on Customer Copy.

<b>FROM:</b> <i>Jhon Carter</i>		Insured Amount (US \$) \$ . 0 0		SDR Value	
Business: <i>205 Shipley St.</i>		Insurance Fees (US \$)		Total Postage Fees (US \$) \$ 155.65	
Address: <i>San Francisco CA</i>		14. Sender's Customs Reference (if any)			
City: <i>CA</i> ZIP: <i>94107</i>		15. Importer's Reference - Optional (if any)			
<b>TO:</b> <i>Ana Pérez López</i>		16. Importer's Telephone <input type="checkbox"/> Fax <input type="checkbox"/> Email <input type="checkbox"/> (select one)			
Business: <i>Collasuyo 237</i>		17. License No.			
Address: <i>Maramba, San Miguel</i>		18. Certificate No.			
Postcode: <i>Lima</i> City: <i>Lima</i>		19. Invoice No.			
State/Province: <i>Lima</i> Country: <i>Peru</i>		20. HS Tariff Number			
1. Detailed Description of Contents (enter one item per line)		2. Qty		3. Lbs. Oz.	
30 t-shirts / 04 sweaters		34		4. Value (U.S. \$) \$ 48.00	
02 hats / 01 jean / 10 shirts		13		\$ 24.00	
03 boxers / 01 shoes / 03 tops		07		\$ 19.00	
03 perfume / 01 jean / 02 handbag		06		\$ 30.00	
5. Check One: <input checked="" type="checkbox"/> Gift <input type="checkbox"/> Documents <input type="checkbox"/> Merchandise		6. Check One: <input type="checkbox"/> Returned Goods <input type="checkbox"/> Commercial Sample <input type="checkbox"/> Other		7. Other Restrictions (pertains to No. 12) <input type="checkbox"/> Airmail <input type="checkbox"/> Surface	
11. EEL/PFC		8. Total Gross Wt: (all items Lbs. & Ozs.) 28.5		9. Total Value US \$ (all items) \$ 121.00	
12. Restrictions <input type="checkbox"/> Quarantine <input type="checkbox"/> Sanitary or Phytosanitary Inspection		10. If not deliverable: <input type="checkbox"/> Treat as Abandoned <input checked="" type="checkbox"/> Return to Sender (see inst) <input type="checkbox"/> Redirect to Address Below:		21. Country of Origin of Goods	
13. I certify the particulars given in this customs declaration are correct. This item does not contain any dangerous article, or articles prohibited by legislation or by postal or customs regulations. I have met all applicable export filing requirements under the Foreign Trade Regulations. Sender's Signature: <i>[Signature]</i>		Mailing Office Date Stamp 		Month: <i>03</i> Day: <i>01</i> Year: <i>2012</i>	

PS Form 2976-A, May 2009 PSN: 7530-01-000-9834 Do not duplicate this form without USPS® approval. 1 - Manifesting/Scan Copy

# Aviso de Llegada



## AVISO DE LLEGADA N°



SERVICIO CP00123 FECHA DE LLEGADA 01/02/2013  
 MANIFIESTO POSTAL 2010-00123  
 REMITENTE Jhon Cartier  
 DESTINATARIO Ana Pérez López  
 DOMICILIO Ca. Collasuyo 237, San Miguel, Lima  
 DISTRITO San Miguel  
 LUGAR DE ORIGEN ISC MIAMI - ESTADOS UNIDOS  
 NRO DE ORIGEN CW133577417US PESO 0.890

**SU ENVÍO FUE SELECCIONADO POR ADUANA - SUNAT  
 ULTIMO DÍA PARA RECOGER EN EL ENVÍO  
 (FECHA DE VENCIMIENTO)**

Serpost, El Correo del Perú, le ofrece su servicio TADS EXPRESS mediante el cual nos encargamos del desaduanar de su envío (solo Lima y Callao), y entregárselo en la comodidad de su domicilio u oficina en un plazo que no excederá los siete (07) días.

### TARIFAS:

Persona natural hasta US 200 FOB S/. 24.80 Mayor de US 200 FOB S/. 44.70  
 Persona jurídica S/. 44.70

**A. SI DESEA CONTACTAR NUESTRO SERVICIO, DEBERÁ ENVIARNOS UN CORREO ELECTRÓNICO A LA SIGUIENTE DIRECCIÓN:**

[tads\\_express@serpost.com.pe](mailto:tads_express@serpost.com.pe)

Consignando los siguientes datos:

- Número de Aviso de Llegada
- Número de DNI para persona natural, RUC para persona jurídica
- Número telefónico, número de fax
- Nombre de la persona de contacto
- Copia de la factura u orden de compra de la mercancía del envío

\* TADS EXPRESS evaluará la aceptación del trámite

**B. USTED TAMBIÉN PUEDE RETIRAR PERSONALMENTE SU ENVÍO**

¿DÓNDE RETIRAR SU ENVÍO?

DIRECCIÓN:

HORARIO:

¿COMO RETIRAR SU ENVÍO?

- 1.- Deberá presentar este Aviso de Llegada
- 2.- **Persona Natural:** Deberá presentar su documento de identidad, si desea que otra persona recoja su envío, deberá presentar una carta poder con la firma legalizada por notario público, dirigida a la SUNAT; fotocopia del documento de identidad del titular, así como el original y fotocopia del documento de identidad del autorizado.
- 3.- **Persona Jurídica:** La persona designada para recoger el envío deberá presentar una carta poder con firma legalizada por Notario Público con el respectivo logotipo de la empresa, dirigida a la SUNAT, su documento de identidad original y una fotocopia.
- 4.- Presentar la factura comercial original.
- 5.- Si debe retirar equipaje no acompañado, el viajero deberá presentar su pasaporte original y/o movimiento migratorio.
- 6.- Pago de presentación: S/. 7.00 Nuevos Soles (Excepto envíos con peso inferior a 1 Kilogramo; envíos exonerados de tributos o que solicitan el servicio de reconocimiento previo).
- 7.- Se cobrará por almacenaje S/. 0.50 Nuevos Soles por día, para envíos cuyo peso sea entre 1 y 10 Kilogramos y S/. 1.00 Nuevo Sol, si el peso es mayor, a partir del noveno día calendario de la fecha de transmisión del manifiesto postal (FTD), origen o declarado en abandono, según sea el caso.
- 8.- En caso de no recoger su envío hasta la fecha de vencimiento (Indicado en la parte superior derecha), será devuelto a origen o declarado en abandono, según sea el caso.

### Control de Cargo

Nombre _____	Parentesco _____	Fecha de notificación de este aviso _____	Cargo _____
DNI _____	Fecha _____	Firma _____	Código _____

CONSULTAS LIMA 511-5110 - 511-5000

PROVINCIAS: 0801-1-3000

# Declaración Simplificada - DS



ADUANAS		DECLARACIÓN SIMPLIFICADA (A1)		3. USO EXCLUSIVO DE ADUANAS	
<input type="checkbox"/> IMPORTACIÓN <input type="checkbox"/> EXPORTACIÓN		3.1 REGISTRO DE ADUANAS NOMBRE: _____ FECHA: _____ SUJETO A: _____ TRANSICIÓN: _____ 3.2 CONFORM. DATOS Y DOC. CADUCE: _____ "IMPUESTO ESPECIAL"			
<b>5. MODALIDAD</b> 5.1 Cuentas de Ayuda: 05 Cuentas de 06 Remito: 10 Liberación: _____ 02 Escasez Referido: 06 Servicio Postal: 11 Donación: _____ 03 Mensaje de Costo: 07 Mensajería Internacional: 12 Otras Mercancías: _____ 04 Muestras S.V.C.: 08 Comodato Ponderado: 13 Otras Mercancías: _____ (Máx. US\$ 500)					
<b>6. IDENTIFICACIÓN</b> 6.1 Aduana: _____ Código: _____ 6.2 Declarante: _____ Código: _____ 6.2 Tipo Doc.: _____ Número: _____ 6.4 Importador/Exportador: _____ Tasa fax: _____ 6.3 Receptor/Emisor: _____ 6.6 Dirección Importación/Exportación: _____					
<b>7. TRANSPORTES/ALMACENAMIENTO</b> 7.1 No. Manifiesto: _____ 7.2 Empresa de Transporte: _____ Código: _____ 7.3 Puerto Embarque/Desembarque: _____ Código: _____ 7.4 Fecha Embarque: _____ 7.5 Fecha Llegada/Descarga: _____ 7.6 Nombre Armador Aduanero: _____ Código: _____ 7.7 No. Con. Embar./Desembarque/Puerto: _____ 7.8 Fecha Recepción: _____					
<b>8. DE LAS MERCANCIAS</b> 8.1 País Proviene: _____ Código: _____ 8.2 No. Factura Comercial: _____ 8.3 Fecha: _____ 8.4 No. Bultos: _____ 8.5 Peso Bruto: _____ 8.6 Valor FOB Total: _____ 8.7 País: _____ 8.8 Seguro: _____ 8.9 Valor CF: _____ 8.10 Total Saneado: _____ 8.11 Especificación Comercial de las mercancías: _____					
<b>9. DECLARACIÓN DE MERCANCIAS Y BASE PIVA (SE LLENARÁ POR DESPACHADOR O ESPECIALISTA EN ADUANAS)</b>					
No. SERIE: _____ 9.1 Descripción de Mercancías: _____ 9.11 FCB/DC: _____		9.2 Sub-Partida Nacional: _____ 9.21 Descripción de Mercancías: _____ 9.21 FCB/DC: _____		9.3 Cód. II. Pa: _____ 9.31 Cód. II. Pa: _____ 9.32 Descripción de Mercancías: _____ 9.32 FCB/DC: _____	
9.4 TGF: _____ 9.41 TGF: _____		9.5 PI: _____ 9.51 PI: _____		9.6 Difer: _____ 9.61 Difer: _____	
<b>10. INGRESO DE LAS MERCANCIAS A LOS ALMACENES</b> <b>11. RECEPCIÓN CÁPITA YEHIELLO</b> 10.1 Autorizado Ingreso a almacén: _____ 10.2 Autorizado Cx. transportadora: _____ FECHA: _____ FIRMA SELLO: _____ FECHA: _____ FIRMA SELLO: _____ FECHA: _____ FIRMA SELLO: _____ FECHA: _____ FIRMA SELLO: _____					
<b>12. SILENCIO DEL ESPECIALISTA</b> Fecha Recorrido: _____ Día: _____ FIRMA SELLO: _____		<b>13. OBSERVACIONES</b> _____ FIRMA SELLO: _____		<b>14. DECLARANTE</b> FECHA: _____ FIRMA SELLO: _____	

# Liquidación de Tributos



SUPERINTENDENCIA NAC. ADM. TRIBUTARIA DEC. IMPO. COURIER No 244-10-18-0 -10-5-00  
 FECHA NOTIFI. : 12/11/2010 HORA: 09:40:17 REDON. FISICO

COD. ADU ADUANA 244. OFIC. DE LIM. ENE. MENSAJERIA: 9999 ALMACEN 3548  
 CONSIGNATARIO V. VALOR N. RELIQ.  
**Ana Pérez López**

NOBR. TIP. CAM. F. NUMERAC. H. NUMERACION F. LLEGADA P. E. S. O. C I F #  
 1 2.800 12/11/2010 09:34:01 27/10/2010 3.72 155.60

CONCEPTO	MONTO		MONTO		MONTO
	NORMAL	%	LIBERADO	%	
AD VALOREM	0.00		0.00		0.00
IMPT. SELC. CONS.	0.00		0.00		0.00
IMPT. GRAL. VTAS.	0.00		0.00		0.00
IMPT. PROM. MUNIC.	0.00		0.00		0.00
DER. IESP.	0.00		0.00		0.00
SOBR. ADICIONAL	0.00		0.00		0.00
DER. ANTIDUMPING	0.00		0.00		0.00
R. PAPEL	0.00		0.00		0.00
ALMACENAJE	0.00		0.00		0.00
TOTAL DERECHOS	0.00		0.00		0.00
MULTAS D. QUINTUPLE	0.00		0.00		0.00
MULTAS	0.00		0.00		0.00
MULTA AFORO	0.00		0.00		0.00
RECARGO-NUMERACION	0.00		0.00		0.00
TOTAL LIQUIDADO	0.00		0.00		0.00

DESTINO DE RECAUDACION ENTIDAD T. PUBLICO S U N A T. MONTO (S/.) 0.00 0.00  
 SUPERINTENDENCIA NACIONAL DE ADMINISTRACION TRIBUTARIA ADUANAS  
 \$ XXXXXXXXXXXX0.00 ! DOC. VALORADOS: !

TOTAL A PAGAR US \$ = XXXXXXXXXXXX0.00  
 TOTAL A PAGAR SOLES = XXXXXXXXXXXX0.00  
 MONTO EN SOLES VALIDO SOLO EL DIA 12/11/2010  
 ULTIMO DIA DE PAGO :  
 Miércoles 17 de Noviembre de 2010  
 OBSERVACIONES:

SERIE	PARTIDA	CONCEPTO	CTP	CLIB	MUL A VAL	IGV+IPM	ISC	DERECHOS
	PESO BRUTO							SUMA POSTAL
1	98.02.00		155.60		0.00%	0.00%	0.00%	0.00
	3.72				0-2010-005124			
TOTAL DERECHOS = A_VAL+IGV+IPM+ISC+DIREC=								
0.00								

## 5.2 Despacho No presencial - DIF



Base legal: Artículo 12°, 13°, 14° y 15° del DS 244-2013-EF

1. Inafectación hasta el valor FOB de US\$ 200,00 por envío
2. Distribución directa de bienes hasta FOB US\$ 200,00
3. Reconocimiento previo sin presencia del destinatario
4. Declaración Importa Fácil – DIF (Virtual)
5. Notificación con Aviso de Llegada-DIF
6. Destinados a personas naturales y jurídicas
7. Consulta en portal web de SUNAT estado del envío

## Despacho Importa Fácil (No presencial para provincias):



# Beneficios al importador



Nro.	Descripción
1	Reducción de formato papel con único formato DIF-Aviso de Llegada
2	Inafectación hasta el valor FOB de US\$ 200,00 por envío
3	Unificación del control de envíos a través de la IAPC
4	Distribución directa de envíos hasta US\$ 200, sin Declaracion
5	Reducción de tiempo de atención al usuario
7	Consulta en portal Sunat del estado del envío
8	Despacho sin presencia del importador para envíos inafectos o con destino a provincia
9	Partidas arancelarias únicas que permiten un rápido despacho

# Flujo de ingreso de los envíos postales

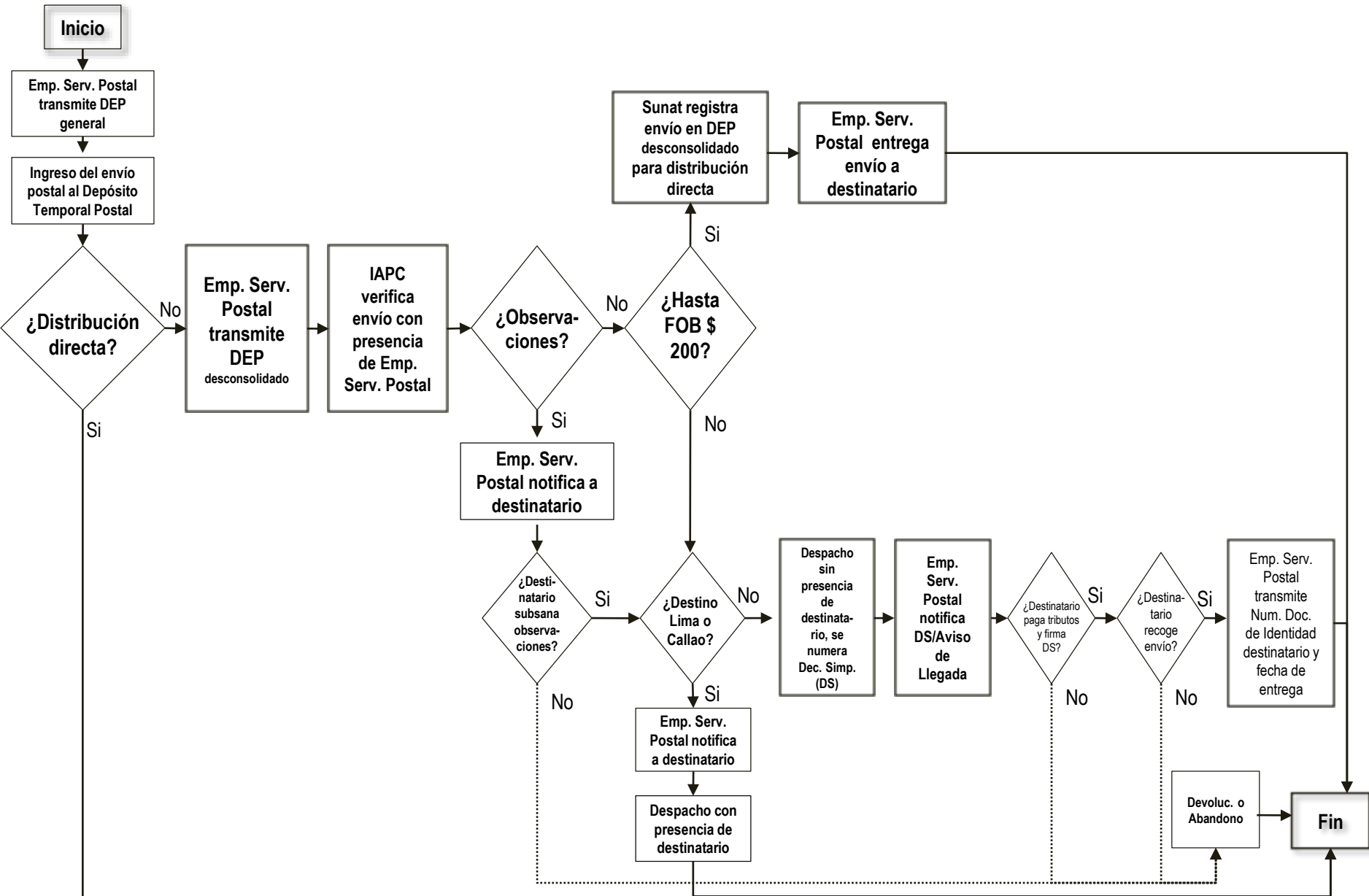

# Importa Fácil



***GRACIAS***