



Seminarios Miércoles del exportador

Estructura de costos y gastos logísticos en un proceso exportador



Arbués Pérez Espinoza

apereze@usmp.pe



Lima, 28 de febrero de 2024

Agenda

1. Costos y gastos en el proceso de exportaciones
2. Incidencia de las reglas Incoterms® 2020 en costos y precios
3. Uso de plataformas web para analizar costos y precios de exportaciones
4. Metodología para fijar precios de exportaciones

1

Costos y gastos en el proceso de exportaciones

1. Costos vs Gastos

- ❑ Sumatoria del valor de los factores o recursos necesarios para producción primaria, industrialización, distribución y comercialización de un bien.
- ❑ Son erogaciones que no está vinculado directamente en el producto (proceso productivo) o distribución



1. Costos según tipo de actividades

PRIMARIOS



- Semilla
- Mano de obra
- Fertilizantes
- Canon de agua
- Maquinarias
- Insecticidas
- Costos de cultivo (campo)

TRANSFORMACION



- Proceso de elaboración
- Métodos de conservación,
- Materiales (frascos)
- Aditivos
- Mano de obra
- Depreciación
- Certificaciones

DISTRIBUCION



- Costos de **promoción** para la exportación
- Costos de **gestión** de exportaciones
- Costos **logísticos** de exportación.
- **Tributos** a la exportación

1. Costos según tipo de actividades

PRIMARIOS

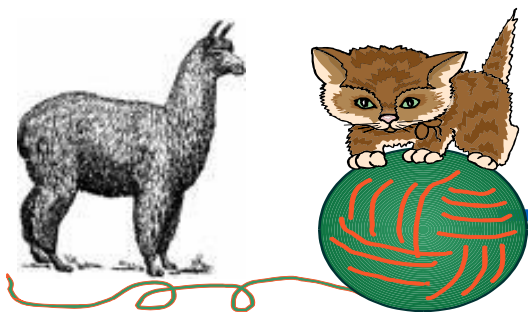

- Hilo, lana
- Mano de obra
- Teñido
- Hilado
- Maquinarias
- Pruebas
- Depreciación

TRANSFORMACION



- Proceso de elaboración
- Bordado
- Tejido
- Etiquetas
- Mano de obra
- Bolsas y cajas

DISTRIBUCION

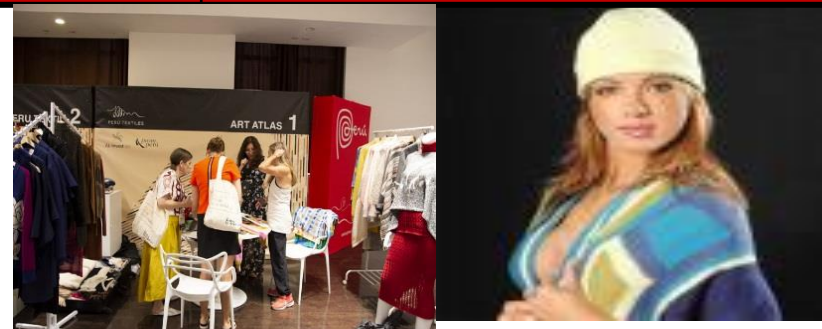

- Costos de **promoción** para la exportación
- Costos de **gestión** de exportaciones
- Costos **logísticos** de exportación.
- **Tributos** a la exportación

1. Costos según tipo de actividades



- Alimentos
- Ovas/alevinos
- Mano de obra
- Uso de agua
- Obras civiles
- Tiempo
- Engorde
- Herramientas

- Proceso de elaboración
- Métodos de conservación,
- Aditivos, lata, etiqueta
- Mano de Obra
- Depreciación
- Certificaciones

- Costos de **promoción** para la exportación
- Costos de **gestión** de exportaciones
- Costos **logísticos** de exportación.
- **Tributos** a la exportación



1. CLASIFICACION DE COSTOS DE EXPORTACION

☐ Según su variabilidad

- Costos fijo
- Costo variable

☐ Según las reglas Incoterms

- Para transporte marítimo y vías navegable interiores: FOB, FAS, CFR, CIF
- Para cualquier modo o modos de transporte: EXW, FCA, CPT, CIP, DAP, DPU, DDP

☐ Según su vinculación

- **Costos directos (CD)**- consumidos y asignados en la unidad de producto, servicio o actividad (uva para pisco, fletes)
- **Costos indirectos (CI)** – relacionado y consumidos por varios productos o servicios – asignación subjetiva (THC, Gate Out, alquiler de local)

☐ Según su naturaleza

- Materiales (maquinaria, materia prima)- FIFO, LIFO
- Humanos (S, s, J, e), beneficios sociales, vestuarios, EPP
- Servicios exteriores (fletes, agencia de aduana)
- Tiempo (CPK, CIK, CPPC)
- Amortizaciones, deterioro y provisiones

☐ Según su intervención

- Costos pertinentes
- Costos marginales

☐ Según su ámbito

- Costos en el país del exportador (CPX)
- Costos en el tránsito internacional (CTI)
- Costos en el país del importador (CPM)

1. CLASIFICACION DE COSTOS DE EXPORTACION

Según su función

- Aprovisionamiento
- Producción
- Comercialización
- Administración
- I + D
- Dirección

Según su actividad

- Costos primarios
- Costos de industrialización
- Costos de distribución
- Costos de comercialización internacional
- Costos de brokerage

Según los intervinientes

- Agencias de Aduana
- Agencias de Carga
- Terminales de Almacenamiento
- Transportistas
- Bancos
- Exportadores
- Importadores
- Bancos
- Aseguradoras

Según su determinación

- Costos de mercados regulados
- Costos de libre mercado

Según el producto y periodo

- Productos
- Periodos

1. CLASIFICACIÓN ESTANDAR DE COSTOS

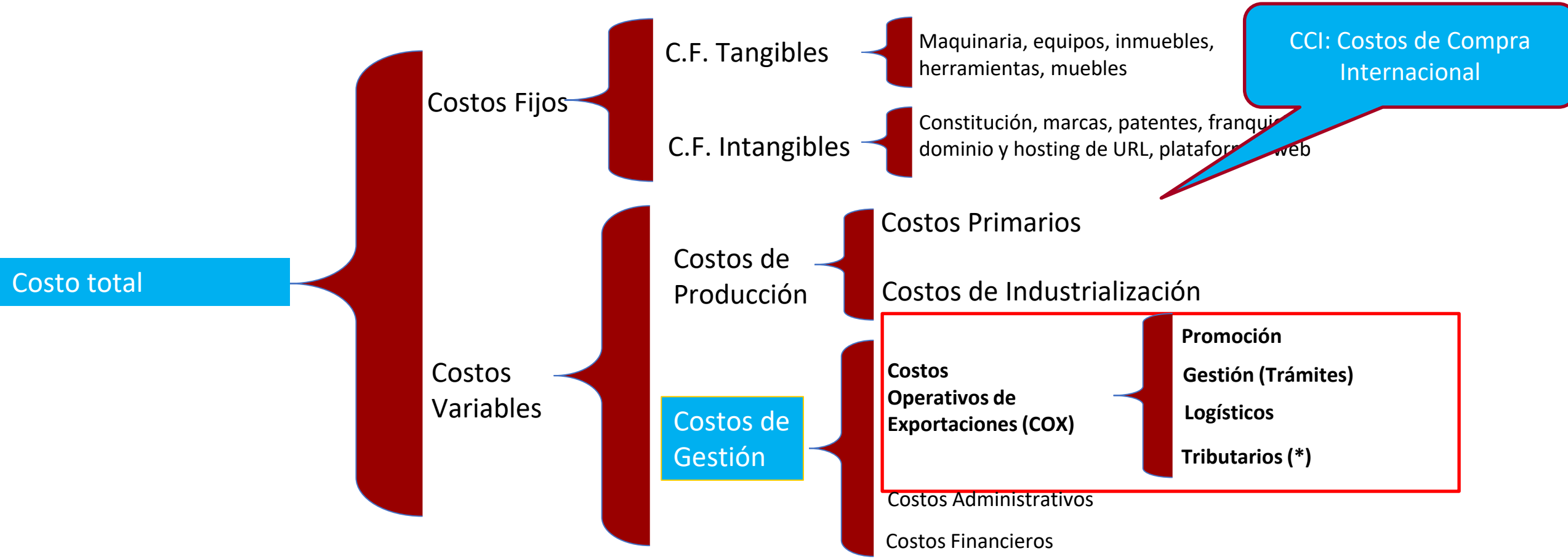

1. Estructura estándar de costos de exportaciones

RUBROS DE COSTOS	0	1	2	3	4
COSTO TOTAL					
COSTO FIJO					
- ACTIVO FIJO TANGIBLE					
- ACTIVO FIJO INTANGIBLE					
COSTO VARIABLE					
COSTOS DE PRODUCCION					
* COSTOS PRIMARIOS					
* COSTOS DE FABRICACION					
COSTO DE GESTION EMPRESARIAL					
• COSTOS ADMINISTRATIVOS					
• COSTOS OPERATIVOS DE EXPORTACION (COX/CCI)					
• COSTOS FINANCIEROS					

1. COSTOS OPERATIVOS DE EXPORTACIONES (COX) COSTOS DE COMERCIALIZACIÓN INTERNACIONAL (CCI) –

COSTOS DE PROMOCION - PUBLICIDAD
• Asistencia a una feria internacional
• Asistencia a una Rueda de Negocios
• Envío de muestras
• Elaboración de catálogos, brochure
• Elaboración de página web: dominio -hosting y dar de alta la página web en los buscadores (Google)
• Alojarse en portales www.perumarketplaces.com , www.alibaba.com
• Publicidad en medios: impresos, radios, tv, portales, revistas, redes sociales (CM)
• PR: Relaciones personales
• Producciones de video, CD Room



1. COSTOS OPERATIVOS DE EXPORTACIONES (COX) COSTOS DE COMERCIALIZACIÓN INTERNACIONAL (CCI) –

COSTOS DE GESTION OPERATIVA (TRÁMITES)
• Comisión de la Agencia de Aduana, con excepción de Exporta fácil, DS, SERPOST
• Autorizaciones por embarque de mercancías restringidas: DIGESA, SENASA, MIDAGRI, DIGEMID
• Comisión bancarias según las tres modalidades de pago: OA, CAD, L/C , incluido los intereses pre y posembarque
• Certificados de Origen:
• Certificaciones diversas de calidad: SGS, CERPER,
• Comisiones de brokers, agentes
• Manipuleo de documentos: Handling
• Comisión de seguros al cliente (SECREX, SEPYMEX?)



1. COSTOS OPERATIVOS DE EXPORTACIONES (COX) COSTOS DE COMERCIALIZACIÓN INTERNACIONAL (CCI) –

COSTOS LOGISTICOS
• Embalajes : paletas, uso de ULD, contenedores y sus autorizaciones: NIMF 15
• Proceso de marcaje y rotulado
• Proceso de unitarización
• Flete interno (terrestre)
• Terminal de almacenamiento marítimo
• Terminal de Almacenamiento Aéreo (con excepción los embarque directos)
• Gastos de Agente Marítimo, Gate out
• Uso de Aeropuerto y seguridad
• Demás recargos: THC, BAF, CAF, D,

1. COSTOS OPERATIVOS DE EXPORTACIONES (COX) COSTOS DE COMERCIALIZACIÓN INTERNACIONAL (CCI) –

COSTOS TRIBUTARIOS
• Arancel Ad/Valorem
• Sobretasa Arancelaria
• Impuesto al Valor Agregado (IVA)
• Tax
• Antidumping
• Derechos compensatorios
• Recargos por valoración aduanera
• Impuestos Selectivo: productos, zonas, temporadas

En el caso peruano, Ad/valorem para exportación es 0%, sólo si la venta es en DDP

2

Incidencia de las reglas Incoterms® 2020 en los costos y precios de exportaciones

2. Evolución de las reglas Incoterms

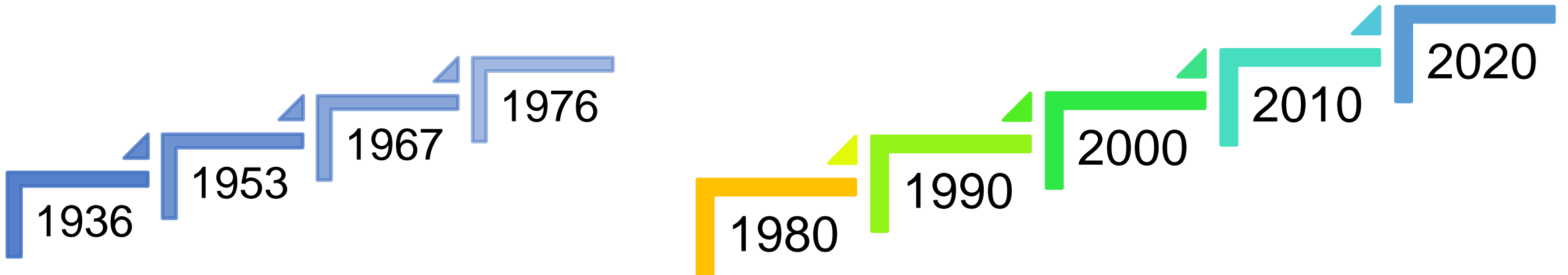

Uso de la plumas y barriles



CMA: 23,000 TEU



Uso de drones

2. Principios de las reglas Incoterms

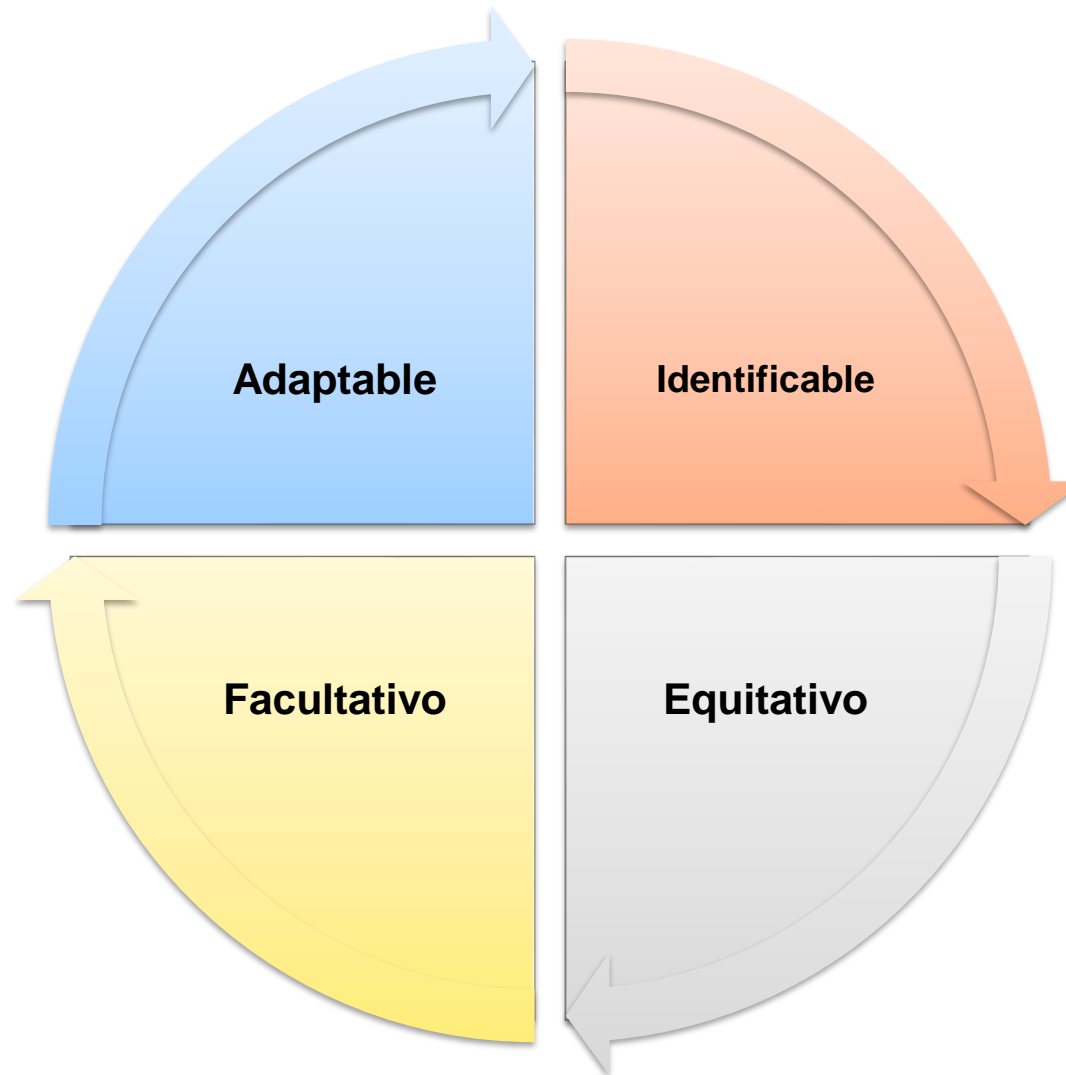

2. Características de las reglas Incoterms

- ❑ Los Incoterms[®] 2020 son reglas, usos y costumbres muy populares utilizados en el comercio internacional de bienes, que involucra a todos los operadores de comercio exterior (Derecho privado)
- ❑ Estudia las **Obligaciones, Costos, Riesgos** de los compradores y vendedores. *(I. Lo que hacen los Incoterms[®] 2020)*
- ❑ No son contrato de compraventa internacional; no son precios ni cotizaciones; no son medios; no se ocupa de la transmisión de la propiedad de la mercancía; no cubren las consecuencias del incumplimiento del contrato, no se utiliza para comercio de servicios ni donaciones. *(II. Lo que no hacen los Incoterms[®] 2020)*

2. Características de las reglas Incoterms

Grupo	Siglas	Inglés/Castellano
Reglas para cualquier modo o modos de transporte (Multimodal)	EXW	Ex Work /En Fábrica
	FCA	Free Carrier /Franco Transportista
	CPT	Carriage Paid To /Transporte Pagado hasta
	CIP	Carriage And Insurance Paid To / Transporte y Seguro Pagado hasta
	DAP	Delivered At Place / Entrega en Lugar
	DPU	Delivered at Place Unloaded /Entrega en un lugar descargada
	DDP	Delivered Duty Paid / Entrega Derechos Pagados
Reglas para transporte marítimo y vías navegables interiores	FAS	Free Alongside Ship / Franco al Costado del Buque
	FOB	Free On Board / Franco a Bordo
	CFR	Cost and Freight / Costo y Flete
	CIF	Cost Insurance and Freight / Costo, Seguro y flete.

2. Clasificación de las reglas Incoterms para fines de costos

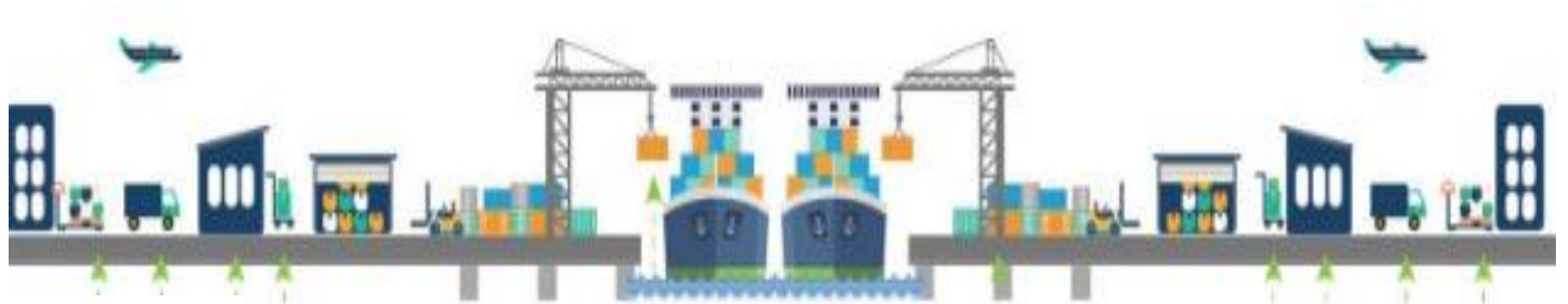

Letras	Incoterms
E	EXW
F	FCA, FAS, FOB
C	CFR, CIF, CPT, CIP
D	DPU, DAP, DDP



- Costos
- Riegos



2. Cambios sustanciales en las Incoterms® 2020

Siglas	Obligaciones de la parte vendedora	Obligaciones de la parte compradora
EXW FCA FAS FOB CFR CIF CPT CIP DPU DAP DDP	A1. Obligaciones generales	B1. Obligaciones generales
	A2. Entrega	B2. Recepción
	A3. Transmisión de riesgos	B3. Transmisión de riesgos
	A4. Transporte	B4. Transporte
	A5. Seguro	B5. Seguro
	A6. Documento de entrega /transporte	B6. Documento de entrega /transporte
	A7. Despacho de exportación / importación a) Despacho de exportación b) Ayuda con el despacho de importación	B7. Despacho de exportación / importación a) Ayuda con el despacho de exportación b) Despacho de importación
	A8. Comprobación / embalaje /marcado	B8. Comprobación / embalaje /marcado
	A9. Reparto de costos	B9. Reparto de costos
	A10. Notificaciones	B10. Notificaciones

2. Cambios sustanciales en las Incoterms® 2020

- Para efectuar exportaciones en contenedores, se recomienda no utilizar FOB/CFR/CIF, lo ideal sería: FCA (origen), DPU (destino).
- Las reglas Incoterms se pueden utilizar en cualquiera de las versiones 2020, 2010, 2000.
- Para efectuar importaciones en contenedores se recomienda FCA (origen), DPU (destino)
- Se pueden utilizar los Incoterms® 2020 para el comercio local
- Elaborar simuladores de precios en diferentes Incoterms para efectuar exportaciones
- US\$ 200,000 CIF Muelle 74, Shanghai Incoterms® 2020**

1	2	3	4	5	6	7
----------	----------	----------	----------	----------	----------	----------
- Los empresarios deben descargar en play store (APP)
- Ha mejorado la presentación y orden; fuerte presencia de tecnología, China, desastre de Japón, se mantiene el mismo redactor del 2010
- Las **notas de orientación** (sin responsabilidad) por **notas explicativas** (imperativas).
- Color azul (v) y naranja (c)**

Caso 1: EXW- emprendedor que debuta

- Un exportador de muebles de Villa El Salvador- Lima celebró un contrato de compraventa con un cliente de Colonia - Alemán por un valor de US\$ 43,560.00 EXW Almacén de M. Maldonado SA, Parque Industrial de Villa el Salvador, Incoterms® 2020, el comprador Alemán le exige al vendedor el traslado hacia el terminal de ALCONSA (grupo APM Terminals), así como efectuar los trámites de despacho de exportación, la compañía naviera contratada por el comprador es Hapag Loyd que ingresa a APM Terminals. <https://4430-pe.all.biz/goods>
- ¿Dónde termina la obligación del vendedor, quién asume el riesgo y costos de carguío, traslado y los trámite de despacho de exportación?. **MM, el "C"**.
- ¿El vendedor debe ayudar al comprador a petición, riesgos y expensas de éste último a obtener cualquier documento para los trámites de despacho de exportación?. **Si**

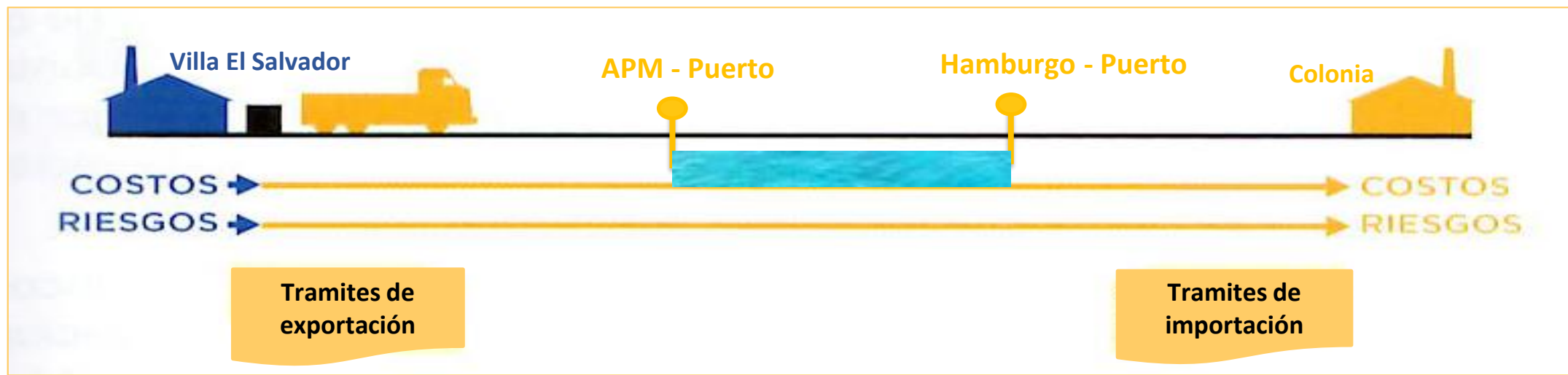

Caso 2: FAS – el barco que demora en el arribo

- Una empresa argentina celebra un contrato para vender maíz amarillo duro con destino a China, acordaron utilizar FAS Incoterms® 2020, señalando la fecha en que el vendedor argentino debe entregar la mercancía el 17 agosto del 2020. El vendedor cumple con la entrega en la fecha y lugar (Puerto de Buenos Aires) convenido, pero no arribó el barco (riesgo en altamar) contratado por el comprador, incumpliendo con el ETA. La mercancía debe retornar del muelle y llevarse al terminal de granos-silo en espera del arribo de la naviera Maersk.
- ¿Quién es el responsable del riesgo (daño, pérdida, sobrecostos) de la mercancía durante el retorno del muelle hacia el terminal de granos - silo?. El "X" no dejó al costado del B.
- ¿Quién asume los gastos adicionales como almacenamiento hasta el arribo de la naviera?. El "V"
- ¿Cuál es la definición de **procurar** – es posible utilizar la versión 2010?. **Todo lo posible.**

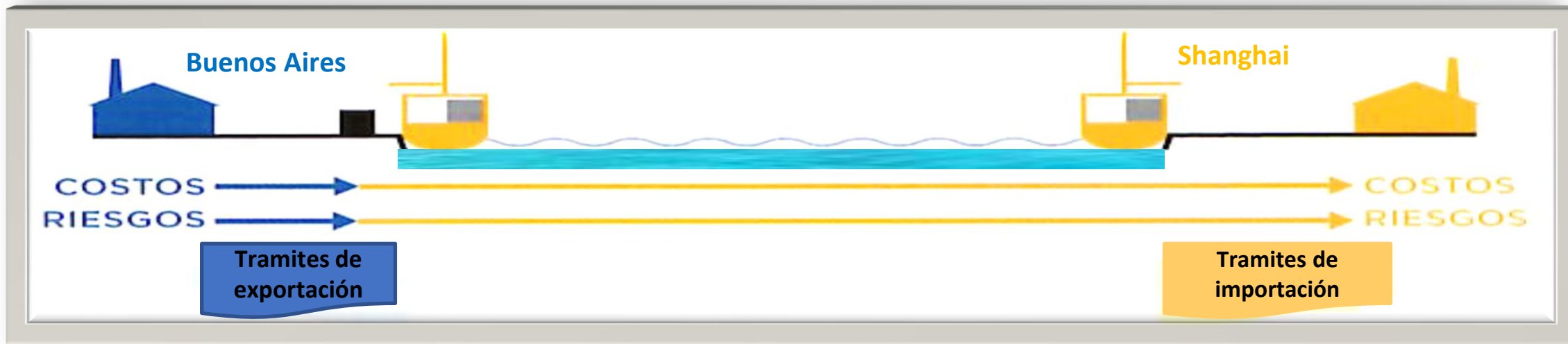

Caso 3: FOB en exportaciones: Spiderman en Néstor Gambeta

Empresa peruana vende paltas en contenedores vendida bajo el FOB DPW, Callao Incoterms® 2020 con destino a Bilbao – España, el exportador entrega la mercancía en el terminal de Neptunia (Ventanilla – 10 km del puerto del Callao), ocurre un asalto en la Av. Nestor Gambeta – ruta al puerto de embarque, dañando el contenedor y robaron el 10% de mercancía. <https://www.youtube.com/watch?v=BuY8B35trdg>

Preguntas:

1. ¿Quién es responsable por el robo de la mercancía y daño al contenedor?. El “V”
2. ¿El comprador debe pagar al vendedor el valor de la mercancía?. No
3. ¿Qué Incoterms le recordaría según la versión de CCI?. FCA o DPU.

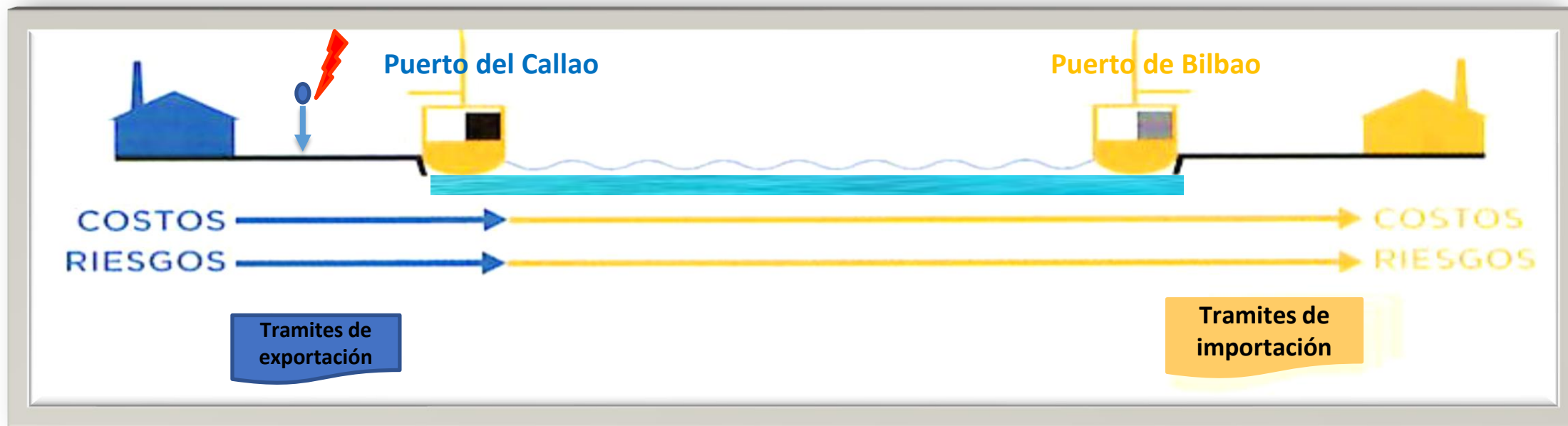

(A2/A3 FOB – colocándola a bordo....)

Caso 4: CFR: Jerarquía jurídica

Un exportador mexicano celebró un contrato de compraventa internacional para vender paltas en término **CFR Hamburgo**, Incoterms® 2020 y con forma de pago acordado: **contra entrega de mercancía**, ocurre que no llegó la carga a su destino por siniestro total en altamar, el importador como no recibió la mercancía se niega a pagar el valor de la misma.

- Preguntas: Es correcta su negación?: No
- Según las reglas Incoterms® 2020: No
- Según Convención de Viena de 1980: No (Contra entrega es en origen)

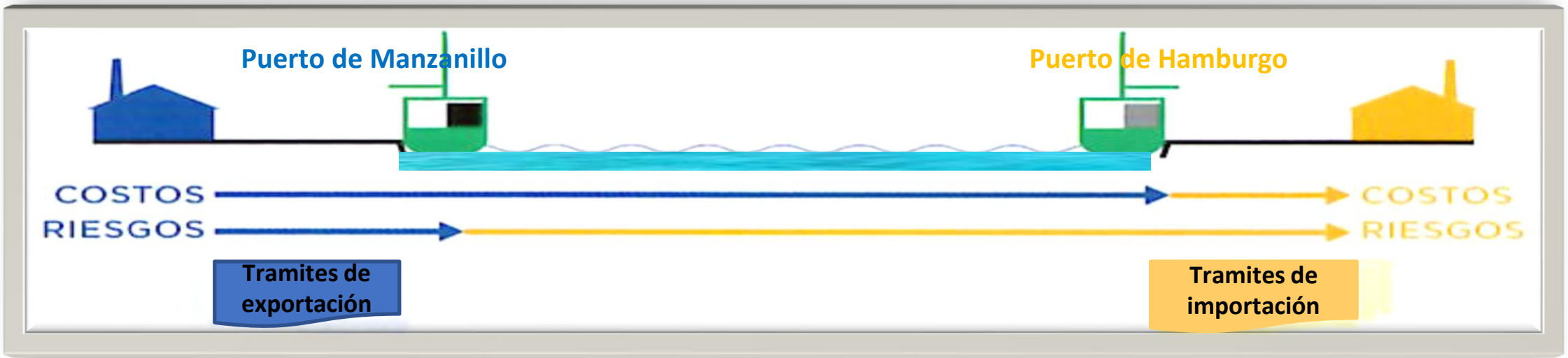

(A2/A3 CFR – colocándola a bordo...)





Uso de plataformas web para analizar costos y precios de exportaciones

A. <http://www.callaonline.com/Cotizador.aspx>



INICIO DESCRIPCIÓN DEL SERVICIO **CALCULADOR**

CALCULADOR

<p>PUERTO <input type="text" value="CALLAO"/></p>	<p>OPERACION <input type="text" value="Exportación"/></p>
<p>CONTENEDORES DRY'S 20 <input type="text" value="0"/></p>	<p>CONTENEDORES DRY'S 40 <input type="text" value="0"/></p>
<p>CONTENEDORES REFRIGERADOS <input type="text" value="2"/></p>	<p>CONOCIMIENTOS DE EMBARQUE <input type="text" value="1"/></p>

Resultados del calculo

#	Naviera	Monto calculado en USD por contenedor	ver detalle	ver contacto
0	APL	325		
1	CMA-CGM	325		
2	COSCO	234		
3	EVERGREEN	304		
4	HAMBURG SUD	339		
5	HAPAG LLOYD	346		

Arbués Pérez



A. <https://landing.vuce.gob.pe/mislo/busqueda>

Ventanilla Única de Comercio Exterior

Ingresar como Operador / Funcionario

Búsqueda de servicios

Busca aquí los servicios de operadores de Comercio Exterior

IMPORTANTE: El Módulo de Información de Servicios Logísticos de Comercio Exterior – MISLO, es una herramienta de acceso gratuito al público, que permite encontrar información sobre la descripción, precios y listado de los servicios de logística de comercio exterior que prestan distintos operadores.

Los operadores que publican información en el MISLO están debidamente autorizados y habilitados por parte de las entidades competentes: Superintendencia Nacional de Aduanas y de Administración Tributaria (SUNAT), Ministerio de Transportes y Comunicaciones (MTC) y Autoridad Portuaria Nacional (APN).

Aquí podrás encontrar de manera actualizada, los precios de los servicios que prestan los operadores de comercio exterior, el cual no incluye beneficios o descuentos que podrían otorgar a los usuarios de sus servicios por motivo de gestión comercial.

Buscar servicios

Razón Social	Tipo de Operador	Circunscripción Aduanera	Tipo de Comercio / Operación	Tipo de Carga	Denominación del servicio	Descripción del servicio	Precio (sin IGV)	Fecha de publicación	
JOSE V. MOLFINO S.A. AGENTES DE ADUANA	AGENTE DE ADUANAS	MARITIMA DEL CALLAO	EXPORTACIÓN	CARGA GENERAL	COMISION DE AGENCIAMIENTO	SERVICIO DE AGENCIAMIENTO DE ADUANAS % DEL FOB	0.06 %	10-02-2021 18:07	Ver más
JOSE V. MOLFINO S.A. AGENTES DE ADUANA	AGENTE DE ADUANAS	MARITIMA DEL CALLAO	EXPORTACIÓN	CARGA GENERAL	COMISION MINIMA DE AGENCIAMIENTO	SERVICIO DE AGENCIAMIENTO DE ADUANAS	250.00	10-02-2021 18:07	Ver más
JOSE V. MOLFINO S.A. AGENTES DE ADUANA	AGENTE DE ADUANAS	MARITIMA DEL CALLAO	EXPORTACIÓN	CARGA GENERAL	COMISION DE AGENCIAMIENTO X CONT	SERVICIO DE AGENCIAMIENTO DE ADUANAS POR CONT	100.00	10-02-2021 18:07	Ver más
JOSE V. MOIFINO S.A.	AGENTE DE ADUANAS	MARITIMA DEL CALLAO	EXPORTACIÓN	CARGA GENERAL	COMISION DE AGENCIAMIENTO	SERVICIO DE AGENCIAMIENTO DE ADUANAS POR CONT	100.00	10-02-2021 18:07	Ver más





TARIFARIO EXPORTACIÓN

SERVICIO ESTÁNDAR

EMBARQUE CONTENEDOR 20' STD



\$ 98.68 + IGV
POR CONTENEDOR

EMBARQUE CONTENEDOR 40' STD



\$ 150.16 + IGV
POR CONTENEDOR

RECARGOS ADICIONALES SEGÚN EL TIPO DE CARGA



\$ 19.90 + IGV
POR CONTENEDOR

RECEPCIÓN DE CONTENEDOR ALTO CUBICAJE (HIGH - CUBE / HC)



\$ 140.00 + IGV
POR CONTENEDOR

RECEPCIÓN DE CONTENEDOR REFRIGERADO (REEFER)



\$ 170.00 + IGV
POR TEU

SEGREGACIÓN - CARGA SOBREDIMENSIONADA (OOG)



SEGÚN TIPO*

SEGREGACIÓN - CARGA PELIGROSA (IMO - DG)

SERVICIO ESPECIAL DEPÓSITO TEMPORAL

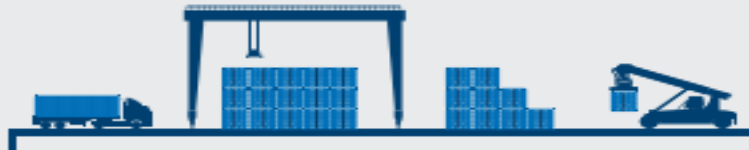

INCLUYE

- Recepción directa de carga de exportación
- Periodo libre (incluido): 6 días antes del cutoff (07 días antes de la llegada de la nave)
- Revisión documentaria, refrendo de DUA exportación



CONTENEDOR 20' STD Y 40' STD

S/ 300.00 + IGV
POR CONTENEDOR

ALMACENAJE**

CONTENEDOR ESTÁNDAR / HIGH CUBE
DÍAS 8 - 14 S/ 160.00 + IGV

Activar Windows
Ve a Configuración pa
POR TEU / DÍA

Rutas Encontradas

CONTENEDORES NUEVA BUSQUEDA

Asia Pacífico

VER MAPA PARA ESTA RUTA

Puerto de origen (Perú)	Puerto de destino	US\$ Tarifa promedio de flete por contenedor (*)			Mercadería Consolidada Tm/m³	Días de tránsito (**)	Frecuencia de salida (**)	Líneas navieras
		Contenedores						
		20 pies	40 pies	40 pies refrigerado				
Callao	Manzanillo (México)	1,100	1,333	4,267	60	7	SEMANAL	Ver líneas
Callao	Tokio (Japón)	1,440	1,760	4,740	50	31	SEMANAL	Ver líneas
Callao	Keelung (Taiwán)	1,333	1,629	4,717	47	31	SEMANAL	Ver líneas
Callao	Hong Kong (China)	1,357	1,686	4,743	40	32	SEMANAL	Ver líneas
Callao	Xiamen (China)	1,333	1,675	4,758	56	33	SEMANAL	Ver líneas

A. USE SIMULADORES DE COSTOS DE PROMPERÚ

The image shows a screenshot of the 'Simulador de Costos de Exportación' website. The page features a dark blue header with the 'perú' logo on the left and a 'Contacto' button with an envelope icon on the right. The main title 'Simulador de Costos de Exportación' is centered in white. Below the title is a 'Crear cuenta' form with the instruction '(Todos los campos son obligatorios)'. The form includes input fields for 'RUC', 'Nombre Comercial', 'Nombres', 'Apellido paterno', 'Apellido materno', 'Teléfono', 'Correo electrónico', and 'Contraseña'. A dropdown menu for 'Sector' is also present. The background of the page shows an airplane flying over a port at sunset, with a large cargo ship docked and stacked containers.

B. <http://sistemas.midagri.gob.pe/sisap/portal/>

SISAP Versión 2.0
Información útil y oportuna

27/02/2024

Seleccionar Mercado...

- Melon
- Membrillo
- Naranja
- Olluco
- Otros agrícolas agroindustriales
- Otros cereales
- Otros frutícolas
- Pallar grano seco
- Pallar grano verde
- Palta
- Papa
- Papa caca

Variables:

- Precio Máximo
- Precio Promedio
- Precio Mínimo
- Volumen

Lima Metropolitana: Precio Mínimo según producto.
Fecha: 27/02/2024

Producto	Variiedad	Precio Mínimo (S/. x Kg., S/. x Lt. o S/. x Und.)
Palta	Palta Criolla	1.42
	Palta Dedo	5.30
	Palta Fuerte	3.50
	Palta Hall	1.50
	Palta Hass	4.10
	Palta Zutano	3.40

Fuente: Mercados Mayoristas de Lima Metropolitana
Elaboración: MIDAGRI-DGESEP-DEIA-Área de Comercio

B. <https://gemini.google.com/app/2a3666a3fa2f6829>

Consulta las últimas novedades en el [Centro de privacidad de las aplicaciones de Gemini](#)



Uso de Inteligencia Artificial: Gemini, Chat GPT

Como profesor de Investigación de mercados, quiero saber el precios promedio de las paltas en Lima y provincias a través de plataformas web y las fuentes?

Mostrar versiones ▾

🌟 Precio promedio de las paltas en Lima y provincias a través de plataformas web:

Lima:

- **Mercado Libre:**
 - Hass: S/ 10 - S/ 15 por kilo.
 - Fuerte: S/ 8 - S/ 12 por kilo.
- **Wong**
 - Hass: S/ 12.90 por kilo.
 - Fuerte: S/ 10.90 por kilo.
- **Metro:**
 - Hass: S/ 11.90 por kilo.
 - Fuerte: S/ 9.90 por kilo.

Provincias:

- **Arequipa:**
 - Mercado San Camilo: S/ 8 - S/ 12 por kilo.
- **Trujillo:**



Como profesor de comercio internacional, cuáles son plataformas web para saber precios de las frutas en Europa?

Mostrar versiones ▾



Plataformas web para conocer precios de las frutas en Europa:

Plataformas generales:

- **FreshPlaza:** <https://www.freshplaza.com/>
- **Fruitnet:** <https://www.fruitnet.com/>
- **Eurofruit:** [se quitó una URL no válida]
- **Agronoticias:** [se quitó una URL no válida]

Plataformas específicas por país:

- **España:**
 - Mercados Centrales de Abastecimiento: <https://www.mercasa.es/>
 - Lonja de Mercamadrid: [se quitó una URL no válida]
- **Francia:**
 - Rungis International Market: <https://www.rungis.fr/>
 - Agrimer: [se quitó una URL no válida]
- **Italia:**
 - Mercato Ortofrutticolo di Milano: [se quitó una URL no válida]
 - Borsa Merci Telematica Italiana: [se quitó una URL no válida]
- **Alemania:**
 - Großmarkt Hamburg: <https://www.grossmarkt-hamburg.de/>



Agronomics en Gráficos

Estado del Mercado

Precios Frutas

Galerías de fotos

Precios Frutas

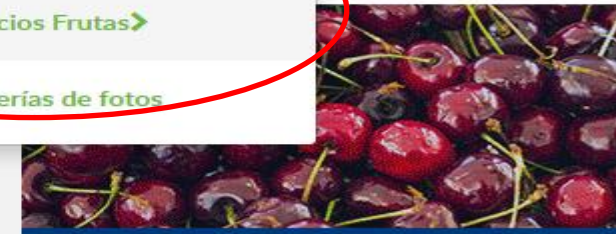

Los gigantes europeos del comercio de alimentos

Ingresos (miles de millones de euros, 2021)



Close Window

Report Results for Retail

Report Name: Weekly Advertised Fruit & Vegetables Retail Prices

Go To Other Retail Reports: [Livestock & Grain](#) | [Poultry](#)

Information represents weekly advertised retail fruit and vegetable sale prices to consumers at major retail supermarket outlets.
Please view the Retail Reports [Help Page](#) for more information.

Download as:  Excel  Text  XML  PDF (adobe reader required)

 Printable View (adobe reader required)

Category:

Retail

Class(s):

- ALL
- FRUITS
- ONIONS AND POTATOES
- VEGETABLES
- HERBS
- ORNAMENTALS
- HEMP

Commodity(s):

- ALL
- ARTICHOKES
- ASPARAGUS
- BEANS
- BEETS

Region(s):

- ALL
- NATIONAL
- NORTHEAST U.S.

Date	Region	Class	Commodity	Variety	Organic	Environment	Unit	Number of Stores	Weighted Avg Price	Low Price	High Price
04/14/2023	NATIONAL	VEGETABLES	ASPARAGUS	GREEN			per pound	4,364	2.86		
04/14/2023	NATIONAL	VEGETABLES	ASPARAGUS	GREEN	Y		per pound	685	4.01		
04/14/2023	NORTHEAST U.S.	VEGETABLES	ASPARAGUS	GREEN			per pound	63	2.46	1.49	2.99
04/14/2023	NORTHEAST U.S.	VEGETABLES	ASPARAGUS	GREEN	Y		per pound	190	3.99	3.99	3.99
04/14/2023	SOUTHEAST U.S.	VEGETABLES	ASPARAGUS	GREEN			per pound	2,001	2.84	1.99	2.99
04/14/2023	SOUTHEAST U.S.	VEGETABLES	ASPARAGUS	GREEN	Y		per pound	273	3.98	3.98	3.99
04/14/2023	MIDWEST U.S.	VEGETABLES	ASPARAGUS	GREEN			per pound	989	2.50	1.49	2.99
04/14/2023	SOUTH CENTRAL U.S.	VEGETABLES	ASPARAGUS	GREEN			per pound	269	2.17	1.48	2.49
04/14/2023	SOUTH CENTRAL U.S.	VEGETABLES	ASPARAGUS	GREEN	Y		per pound	75	3.99	3.99	3.99
04/14/2023	SOUTHWEST U.S.	VEGETABLES	ASPARAGUS	GREEN			per pound	916	3.45	1.49	3.99
04/14/2023	SOUTHWEST U.S.	VEGETABLES	ASPARAGUS	GREEN	Y		per pound	122	4.14	3.99	5.99
04/14/2023	NORTHWEST U.S.	VEGETABLES	ASPARAGUS	GREEN			per pound	125	3.38	1.97	3.99
04/14/2023	NORTHWEST U.S.	VEGETABLES	ASPARAGUS	GREEN	Y		per pound	22	3.99	3.99	3.99
04/14/2023	ALASKA	VEGETABLES	ASPARAGUS	GREEN			per pound	1	3.19	3.19	3.19
04/14/2023	ALASKA	VEGETABLES	ASPARAGUS	GREEN	Y		per pound	3	3.48	3.48	3.48

https://marketnews.usda.gov/

Close Window

Report Results

Location: BALTIMORE
Commodity: AVOCADOS Report Type: Terminal Market
Aggregate by: Daily Date(s): 06/22/2021

Download as: Excel Text XML PDF (adobe reader required) Printable View (adobe reader required)

Refine results

Location: Environment:
Variety: Type: Hide Empty Columns:
Date:
Date Format: mm/dd/yyyy

Click the GO Button to view the report with the Refined Options

BALTIMORE : AVOCADOS Market : STEADY.

AVOCADOS Package: cartons 2 layer Variety: HASS

Date	Low-High Price	Mostly Low-High Price	Origin	Origin District	Item Size	Environment	Color	Unit of Sale	Quality	Condition	Storage	Appearance	Crop	Trans Mode	Repacked	Comment
06/22/2021	36.00 - 36.00		MEXICO		32s					FR COND						
06/22/2021	38.00 - 42.00	38.00 - 40.00	MEXICO		32s											occas 43.00
06/22/2021	38.00 - 42.00	39.00 - 40.00	MEXICO		36s											occas 43.00
06/22/2021	37.00 - 37.00		MEXICO		38s					FR QUAL						
06/22/2021	38.00 - 42.00	39.00 - 40.00	MEXICO		48s											occas 43.00
06/22/2021	37.00 - 37.00		MEXICO		48s					FR QUAL						

US\$38 -40 = 32 libras, US\$ 2.85/ Kgs.

E. <https://www.sunat.gov.pe/operatividadaduanera/>

SUNAT | Consulta por Partida

Esta opción permite consultar por Partida Arancelaria, sus movimientos y operaciones realizadas durante el período seleccionado.

Partida : 080450 (Ingrese por lo menos cuatro dígitos)

ADUANA: -- Todas las Aduanas -- | AÑO: 2021 | MES: Todo el Año

REGIMEN: EXPORTACION

Consultar Limpiar

US\$ 0.875/kg.

CONSULTA POR PARTIDA : EXPORTACION

PARTIDA ARANCELARIA : 804502000 - MANGOS Y MANGOSTAINES, FRESCOS O SECOS
 PERIODO (Regularización) : 01/02/2021 - 28/02/2021

ADUANA	AÑO	DUA	FECHA DE REG.	FOB (US\$)
118	2021	000433	03/02/2021	19,404.00
118	2021	004211	09/02/2021	18,572.40
118	2021	006502	03/02/2021	18,572.40
118	2021	007835	09/02/2021	18,572.40
118	2021	017960	26/02/2021	18,572.40
118	2021	017405	26/02/2021	18,572.40
118	2021	018066	26/02/2021	18,572.40
118	2021	016520	25/02/2021	18,572.40
118	2021	016893	25/02/2021	19,404.00
118	2021	014347	23/02/2021	16,909.20

Exportar XLS | Exportar PDF | Retornar

Serie de la Declaración - Google Chrome

No seguro | aduanet.gov.pe/servlet/SgDetSerie?codaduana=118&numecorre=000433&anoprese=2021&n=41®i...

I IDENTIFICACION		Sujeto a: VERDE							
LUNA VERDE SOCIEDAD ANONIMA CERRADA									
1.2 CÃ³digo y Documento de IdentificaciÃ³n		1.3 DirecciÃ³n de Importador/Exportador		1.4 Cod.Ubi.Geo.					
4 - 20556442259		CA. GERMAN SCHREIBER 276 ,SAN ISIDRO,LIMA,LIMA							
7 DECLARACION DE MERCANCIAS	7.1 NÃº Serie/Total	7.2 Items Ejemplar B	7.3 NÃºmero DeclaraciÃ³n Precedente Serie	7.4 NÃº Certificado ReposiciÃ³n Item	7.5 Cod.Apl.Ultr.				
	1								
7.6 Puerto de Embarque CÃ³digo	7.7 Fecha Emb.	7.8 Documento Transporte Detalle	7.9 NÃº Certificado Origen Fecha	7.10 Cant. Unidad Comercial	7.11 Infor. VerificaciÃ³n / Cod.ExoneraciÃ³n				
	--/------	MEDUL6012024	0	5544	/				
7.12 Cantidad Bultos	7.13. Clase	7.14 Peso Neto Kilos	7.15 Peso Bruto Kilos	7.16 Cantidad Unidad FÃ¡sica Unidad	7.17 Cantidad Unidad Equiv./Prod. Unidad	7.18 Item CIP			
5,544	CAJ	22,176.00	24,990.00	22176 - KG					
7.19 Subpartida Nacional DV	7.20 Tipo	7.21 Subpartida Naladisa/Nabandina DV	7.22 TM	7.23 TPI	7.24 TPN	7.25 Cod. Lib.	7.26 PaÃ±s Origen	7.27 PaÃ±s Adq/Dest.	7.28 Reg. Apli.
08.04.50.20.00		/	0	0	0	0			13
7.29 FOB Moneda TransacciÃ³n CÃ³digo	7.30 FOB US\$	7.31 Flete US\$	7.32 Seguro US\$	7.33 Ajuste Valor US\$	7.34 Valor Aduana US\$				
0 -	19404	0	0		19,404				
7.35 DescripciÃ³n MercancÃ­as	1. MANGOS FRESCOS EN CAJAS/VARIEDAD:KENT SE ACOGE AL DRAWBACK 2. MANGOS FRESCOS EN CAJAS/VARIEDAD:KENT SE ACOGE AL DRAWBACK 3. MANGOS FRESCOS EN CAJAS/VARIEDAD:KENT SE ACOGE AL DRAWBACK 4. MANGOS FRESCOS EN CAJAS/VARIEDAD:KENT SE ACOGE AL DRAWBACK 5. MANGOS FRESCOS EN CAJAS/VARIEDAD:KENT SE ACOGE AL DRAWBACK								
7.36 Factura Comercial	Fecha	NÃº	Fecha	NÃº	Fecha				





TRADE MAP

Estadísticas del comercio para el desarrollo internacional de las empresas
 Datos comerciales mensuales, trimestrales y anuales. Valores de importación y exportación, volúmenes, tasas de crecimiento, cuotas de mercado, etc.



Inicio & Búsqueda Disponibilidad de Datos Documentos de referencia Otras Herramientas Más Mr. arbues Perez Espinoza Español

Producto: ... 080450 - Guayabas, mangos y mangostanes, fres Grupo de productos: Ninguno

Mundo País: Todos Grupo de países: Ninguno

Socio: Todos Grupo de socios: Ninguno

otros criterios: Importaciones Indicadores por país

Lista de los países importadores para el producto seleccionado en 2020 Producto : 080450 Guayabas, mangos y mangostanes, frescos o secos

Tabla **Gráfico** Mapa **Empresas** Precios Licitaciones públicas Datos IED Normas voluntarias

Países Bajos: US\$1.632/kg.

Descargar:

líneas por página: Por defecto (25 por página)

SA8	Importadores	Seleccione sus indicadores											
		Valor importado en 2020 (miles de USD) ▼	Saldo comercial 2020 (miles de USD) ⓘ	Cantidad importada en 2020	Unidad de cantidad	Valor unitario (USD/unidad) ⓘ	Tasa de crecimiento anual en valor entre 2016-2020 (%) ⓘ	Tasa de crecimiento anual en cantidad entre 2016-2020 (%) ⓘ	Tasa de crecimiento anual en valor entre 2019-2020 (%) ⓘ	Participación en las importaciones mundiales (%) ⓘ	Distancia media de los países proveedores (km) ⓘ	Concentración de los países proveedores ⓘ	Arancel equivalente ad valorem aplicado por el país (%) ⓘ
	Mundo	3.870.517	-303.968	2.471.305	Toneladas	1.566	12	10	5	100	4.683	0,11	
+	China ⓘ	752.766	-657.995	378.778	Toneladas	1.987	58	63	-8	19,4	3.029	0,64	17,5
+	Estados Unidos de América ⓘ	718.772	-667.538	573.751	Toneladas	1.253	4	4	9	18,6	4.158	0,33	1,5
+	Países Bajos ⓘ	375.737	41.098	230.221	Toneladas	1.632	12	9	12	9,7	8.015	0,24	0
+	Alemania ⓘ	217.629	-187.751	101.261	Toneladas	2.149	4	7	10	5,6	8.056	0,2	0





Nueva Simulación

Mis Simulaciones

ARBUES PÉREZ ESPINOZA



1 Inteligencia de Mercado

Identifica oportunidades para tu producto en base a estudios realizados

Producto	0804100000 - ARANDANO - DÁ	Partida	0804100000
Descripción	DÁTILES, FRESCOS O SECOS		
País destino	Alemania		

El siguiente gráfico muestra cómo ha ido variando el precio FOB referencial de las exportaciones de PERÚ en los últimos 12 meses de la partida 0810400000 hacia ALEMANIA

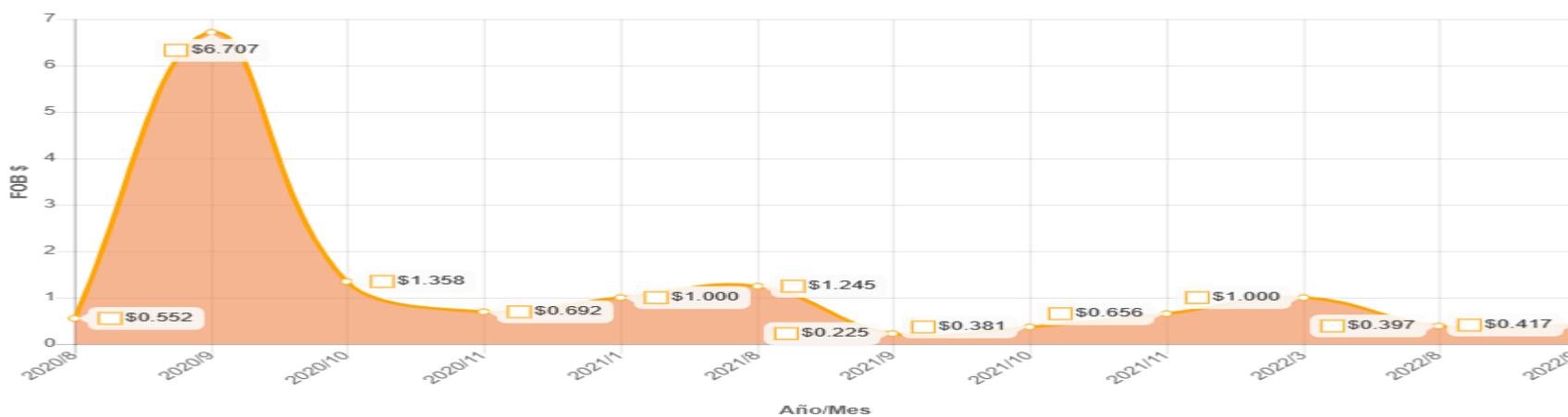

Fuente: SIICEX , Fecha actualización: 09/04/2019



H. <https://www.trademap.org/Index.aspx>

PRODUCTO
Arándano

País/Región

PAÍS DE ORIGEN
Todos/Todas

MERCADO DE DESTINO
Todos/Todas

Especificaciones

TIPO DE COMERCIO
Conjuntos(as)

TAMAÑO
Conjuntos(as)

EMBALAJE
Conjuntos(as)

Promedio
10.14 USD/kg

Mínimo
5.14 USD/kg

Máximo
18.86 USD/kg

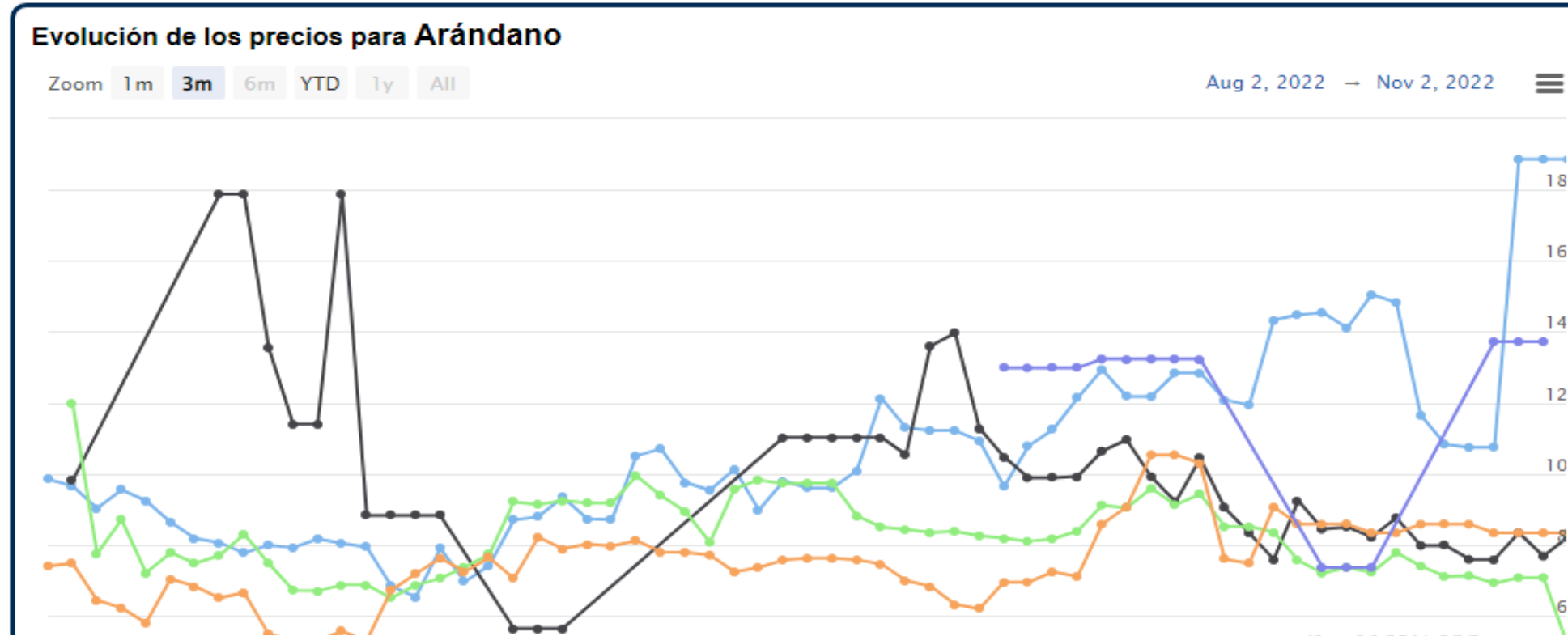

I: INTERNATIONAL PRICE – COMMODITIES <https://www.reuters.com/markets/commodities>

The screenshot shows the Reuters website's commodities section. On the left, there are navigation links for 'Productos básicos', 'ENLACES RÁPIDOS AL MERCADO', 'Cepo', 'Tarifas y Bonos', and 'Monedas'. The main content area is divided into several sections:

- TR CC / CRB Index**: Shows a value of 140,60 with a change of 0.00 (0.00%) as of 3:40 PM -05.
- TR Índice De Productos Continuo**: Shows a value of 369,30 with a change of 0.00 (0.00%) as of 4:00 PM -05.
- FUTUROS DE PRODUCTOS BÁSICOS**: A sub-section with tabs for 'Energía', 'Rieles', 'Agricultura', and 'Ganado'. The 'Agricultura' tab is active, displaying a table of futures contracts. The first row, 'Maíz CBOT Cc1', is circled in red. The table columns are 'Futuro', 'Expirar', 'Último', 'Cambio', and 'Cambio %'.
- MERCADOS**: A section with tabs for 'NOS', 'Europa', 'Asia', and 'MEA'. It lists major indices like Dow Jones, S&P 500, Nasdaq, and S & P / TSX with their latest values and percentage changes.
- TARIFAS Y BONOS**: A section with tabs for 'NOS', 'Europa', 'Alemania', and 'Japón'.

The Windows taskbar at the bottom shows the system time as 22:28 on 3/07/2020.



Metodología para determinar precios de exportaciones

1. Importancia precios en las exportaciones



- Componente de la mezcla comercial que genera ingreso,
- Intersección de oferta y demanda,
- Su fijación determina la rentabilidad del modelo de negocio,
- Variable muy sensible que depende de la empresa y mercado
- Contrato de intercambio de Bs x valor monetario
- $\sum C + G = VV = FOB, CIF$

1. Importancia de precios en las exportaciones

- ❑ Valor monetario de las mercancías
- ❑ Los precios se fijan según los 11 Incoterms de exportación (FCA, FOB, CIF, DDP)
- ❑ Los precios de exportación, es la suma de costos más un margen de ganancia (la inflación no se traslada)
- ❑ Debemos diferenciar los precios internacionales de commodities (PIC) y los precios referenciales de los manufacturados (PRM)
- ❑ Los precios de exportaciones están inafectas de los tributos indirectos (IGV)
- ❑ Los precios y cotizaciones obedecen a las otras condiciones de compraventa

[Ministerio de Comercio Exterior y Turismo](#)

Urgente: Perú logró récord histórico exportador al alcanzar los US\$ 64 355 millones

Nota de prensa



6 de febrero de 2024 - 3:55 p. m.

El ministro de Comercio Exterior y Turismo, Juan Carlos Mathews, destacó hoy que el valor de la exportación peruana de bienes logró nuevamente, y por tercer año consecutivo, un récord histórico al superar los US\$ 64 mil millones en el año 2023.

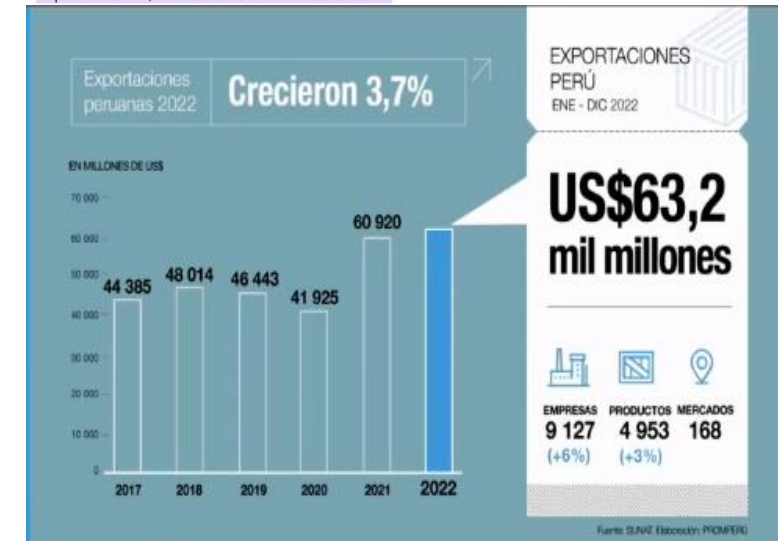

1. Importancia de precios en las exportaciones

- ❑ Hay plataformas web donde se puede comparar PRI, PI.
- ❑ Muchos exportadores utilizan los beneficios tributarios como parte de la ganancia
- ❑ Los intermediarios, brokers, agentes, trading companies son quienes obtienen mayores márgenes de ganancia.
- ❑ Para fijar los precios de exportación debemos considerar: Costos de producto + Costos operativos a las exportaciones (COX) y los sistemas de prorrateo
- ❑ $\sum C + G = VV = FOB, CIF$



1. Métodos para determinar márgenes de ganancia en los precios

1. A través de **costos** : Precio FOB = $\sum Costo + 5\%Costo$
2. A través de **precios** : Precio FOB = $\sum Costo + 5\%Precio\ FOB$
3. A través de la **competencia** : Precio FOB_x = Precio FOB_y
4. A través del **mercado** : Precio FOB_x = Precio FOB_M
5. A través de **COK** : Precio FOB_x = $[1 + COK]^n$
6. A través de **combinación**: Precio FOB_x = Costos, Precios, Comp, Merc, COK

$$Precio\ FOB = \frac{\sum CDPX}{1 - (\sum CIX + Mg)}$$

$$Precio\ CIF = \frac{\sum CDPX + \sum CDTI}{1 - (\sum CIX + Mg)}$$

Caso 1. Básico

MANGO NORTE SA (A). Desea exportar mango desde Lima a España en contenedores por transporte marítimo, se tiene los siguientes costos y su preocupación es determinar el precio de exportación para una negociación acertada, utilizando las reglas Incoterms® 2020.

- Costo de producción acondicionada para exportación US\$ 50,000
- Terminal de almacenamiento pagado US\$ 800
- Flete internacional US\$ 4,000 FCL/FCL
- Póliza de seguro internacional US\$ 200
- Comisión de Agencia de Aduana US\$ 230
- Margen de Ganancia 10% del valor de transacción

PREGUNTAS:

1. Determine el precio exportación en: US\$FOB Callao, Incoterms® 2020
2. Determine el valor de exportación en: US\$..... CIF Bilbao, Incoterms® 2020

Caso 1. Básico - solucionario

$$\sum C + G = VV + \cancel{IGV} = PV = FOB$$

$$50,000 + 230 + 800 + 10\%FOB = FOB$$

$$51,030 = FOB - 0.1FOB$$

$$51,030 = FOB(1 - 0.1)$$

$$FOB = 51,030 / (1 - 0.1)$$

$$FOB = 56,700.00$$

Se concluye en la formula

$$\text{Precio FOB} = \frac{\sum CDPX}{1 - Mg}$$

$$\sum C + G = VV + \cancel{IGV} = PV = CIF$$

$$51,030 + 4,000 + 200 + 10\%CIF = CIF$$

$$55,230 = CIF - 0.1 CIF$$

$$55,230 = CIF(1 - 0.1)$$

$$CIF = 55,230 / (1 - 0.1)$$

$$CIF = 61,366.67$$

Se concluye en la formula

$$\text{Precio CIF} = \frac{\sum CDPX + \sum CDTI}{1 - Mg}$$

Caso 2: Precios de exportación – estándar

AGRO NORTE SA. Desea exportar mango desde Lima a España por transporte marítimo, se tiene los siguientes costos y su preocupación es determinar el precio de exportación para una negociación acertada, utilizando las reglas Incoterms® 2020.

- Costo de producción acondicionada para exportación US\$ 50,000
- Terminal de almacenamiento pagado US\$ 800
- Flete internacional US\$ 4,000 FCL/FCL
- Póliza de seguro internacional US\$ 200
- Comisión de Agencia de Aduana US\$ 230
- Comisión de un broker por conseguir cliente 5% del valor de transacción
- Comisión bancaria por confirmar y negociar L/C US\$ 80 + 0.25% del precio de exportación
- Margen de Ganancia 10% del valor de transacción

PREGUNTAS:

1. Determine el precio exportación en: US\$... **60,306.78**... FOB Callao, Incoterms® 2020
2. Determine el valor de exportación en: US\$.... **65,262.54**... CIF Bilbao, Incoterms® 2020

2. Solucionario precios de exportación- solucionario

$$\Sigma C+G=VV + IGV = PV = FOB$$

- $50,000 + 230 + 800 + 5\% FOB + 80 + 0.25\% FOB + 10\% FOB = FOB$
- $51,110 = FOB - 5\% FOB - 0.25\% FOB - 10\% FOB$
- $51,110 = FOB (1 - 5\% - 0.25\% - 10\%)$
- $FOB = \frac{51,110}{1-(5\% + 0.25\%+10\%)}$

$$FOB = 60,306.78$$

$$\Sigma C+G=VV + IGV = PV = CIF$$

$$50,000 + 230 + 800 + 5\% CIF + 80 + 0.25\% CIF + 4,000 + 200 + 10\% CIF = CIF$$

$$CIF = \frac{51,110 + 4,000 + 200}{(1- 5\% - 0.25\%- 10\%)}$$

$$CIF = 65,262.54$$

$$Precio FOB = \frac{\Sigma CDPX}{1 - (\Sigma CIX + Mg)}$$

$$Precio CIF = \frac{\Sigma CDPX + \Sigma CDTI}{1 - (\Sigma CIX + Mg)}$$

2. Precios de exportación – simuladores e Incoterms

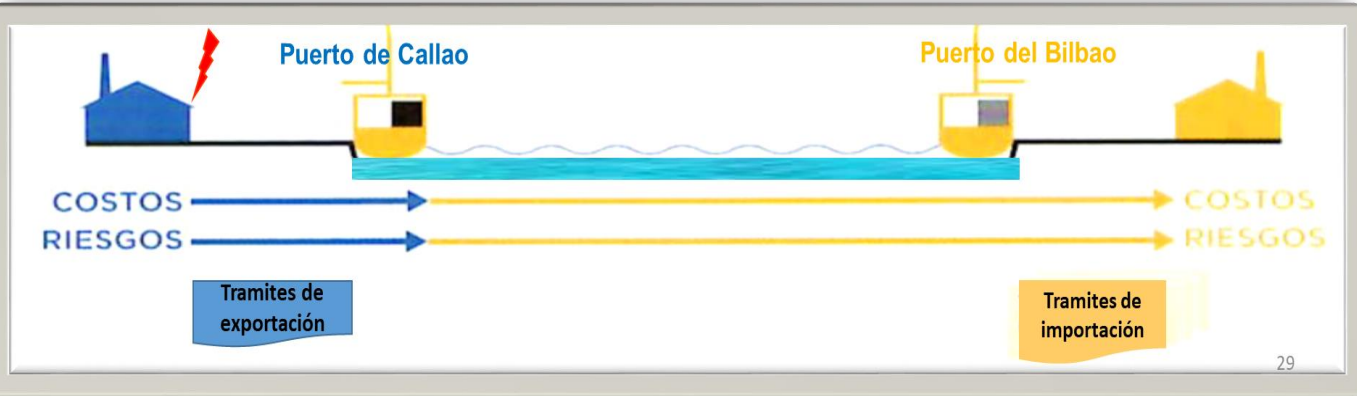

29



SIMULADOR BÁSICO	VALOR
ESTRUCTURA DE COSTOS (US\$)	US\$
Costo de producción acondicionada para exportación	50,000.00
Comisión de Agencia de Aduana	230.00
Terminal de almacenamiento pagado	800.00
Comisión bancaria \$ 80 + 0.25%	80.00
Comisión de broker 5%	3,015.34
Sumatoria CDPX	51,110.00
Margen de Ganancia 10% FOB	6,030.68
Precio FOB	60,306.78
Flete internacional	4,000.00
Póliza de seguro internacional	200.00
Otros costos	0.00
Sumatoria CDTI	4,200.00
Margen de ganancia 10% CIF	6,526.25
Precio CIF	65,262.54

Caso 3. Costos y precios con uso de simuladores

SIMULADOR BÁSICO: MÉTODO INDEPENDIENTE - 1 TIPO DE CONTENEDOR						
No.	ESTRUCTURA DE COSTOS	Costo unitario o Mínimo US\$	Unidad de medida o Referencia	CPX	CTI	CPM
1	Costo del producto acondicionado por embarque	0.80	40000 kg	32,000.00	32,000.00	32,000.00
2	Transporte interno en camiones	30.00	40 TM	1,200.00	1,200.00	1,200.00
3	Terminal de almacenamiento	120.00	3 CNT	360.00	360.00	360.00
4	Gate out - refrigerado vacío - TRAMARSA	133.00	3 CNT	399.00	399.00	399.00
5	Precinto BASC	5.00	3 CNT	15.00	15.00	15.00
6	Gestión de despacho de contenedor	122.00	3 CNT	366.00	366.00	366.00
7	Trámite documentario de exportación B/L	98.00	plana	98.00	98.00	98.00
8	Costos directos en el país deL exportador (CDPX)			34,438.00	34,438.00	34,438.00
9	Comisión bancaria según medios de pago L/C	120.00	0.60%	239.72		
10	Servicio de despacho aduanero (Agencia de Aduana)	840.00	0.30%	119.86		
11	Comisión de seguros al cliente (SECREX)	0.00	0.50%	199.76		
12	Costos mixtos (mínimos o fijos)	960.00	1.40%	960.00	960.00	960.00
13	Margen de ganancia		10%	3,995.26		
14	Precio FOB DPW Callao, Incoterms® 2020			39,952.60	35,504.51	35,504.51
15	Flete internacional Hapag Lloyd FCL/FCL	2,800.00	3 CNT		8,400.00	8,400.00
16	Póliza de seguro a la carga internacional (A - ILU)	110% CFR	0.005		241.47	241.47
17	Costos directos en el transito internacional (CDTI)				8,641.47	8,641.47
18	Comisión bancaria según medios de pago L/C		0.60%		297.95	
19	Servicio de despacho aduanero (Agencia de Aduana)		0.00%	migración	0.00	0.00
20	Comisión de seguros al cliente (SECREX)		0.50%		248.29	
21	Costos mixtos (mínimos o fijos)		1.10%			
22	Margen de ganancia		10%		4,965.80	
23	Precio CIF Miami, Incoterms® 2020				49,658.03	44,145.99
24	Arancel Ad/Valorem- TLC Pe - US	CIF* Ad/valorem	0%			0.00
25	Impuesto al Valor Agregado (IVA)	(CIF + Ad/V)* IVA	14%			6,180.44
26	Costos directos en destino	10	40 TM			400.00
27	Costos directos en el transito internacional (CDPM)					6,580.44
28	Comisión bancaria según medios de pago L/C		0.60%			342.36
29	Servicio de despacho aduanero (Agencia de Aduana)		0.00%	migración	migración	0.00
30	Comisión de seguros al cliente (SECREX)		0.50%			285.30
31	Costos mixtos (mínimos o fijos)		1.10%			
32	Margen de ganancia		10%			5,706.01
33	Precio DDP Almacén del importador, Incoterms® 2020					57,060.10

Migración de costos (ámbito de actividades)

Caso 4. Costos y precios con uso de simuladores

CONCEPTO COSTOS EXPORTACIÓN		MARÍTIMO			AÉREO			TERRESTRE		
		Costo Unitario	Costo Total	TIEMPO (DÍAS)	Costo Unitario	Costo Total	TIEMPO (DÍAS)	Costo Unitario	Costo Total	TIEMPO (DÍAS)
COSTOS EN EL PAÍS DEL EXPORTADOR	A VALOR EXW	0.00		0.00	0.00	-	0.00	0.00	-	0.00
	Costos Directos (CDPX)									
	1 EMPAQUE	0.00		0.00	0.00		0.00	0.00		0.00
	2 EMBALAJE	0.00		0.00	0.00	-	0.00	0.00	-	0.00
	3 UNITARIZACIÓN	0.00	-	0.00	0.00	-	0.00	0.00	-	0.00
	4 MANIPULEO LOCAL EXPORTADOR	0.00	-	0.00	0.00	-	0.00	0.00	-	0.00
	5 DOCUMENTACIÓN	0.00	-	0.00	0.00	-	0.00	0.00	-	0.00
	6 TRANSPORTE (HASTA PUNTO DE EMBARQUE)	0.00	-	0.00	0.00	-	0.00	0.00	-	0.00
	7 ALMACENAMIENTO INTERMEDIO	0.00	-	0.00	0.00	-	0.00	0.00	-	0.00
	8 MANIPUELO PREEMBARQUE	0.00	-	0.00	0.00	-	0.00	0.00	-	0.00
	9 MANIPUELO EMBARQUE	0.00	-	0.00	0.00	-	0.00	0.00	-	0.00
	10 SEGURO	0.00	0.00	0.00	0.00	0.00	0.00	0.00	0.00	0.00
	11 BANCARIO	0.00	0.00	0.00	0.00	0.00	0.00	0.00	0.00	0.00
	12 AGENTES	0.00	-	0.00	0.00	-	0.00	0.00	-	0.00
	Costos Indirectos									
	13 ADMINISTRATIVOS - Costo Indirecto	0.00	-	-	0.00	-	-	0.00	-	-
	14 CAPITAL-INVENTARIO - CIK	0.00	-	-	0.00	-	-	0.00	-	-
COSTO DE LA DFI PAÍS EXPORTADOR	0.00	-		0.00	-		0.00	-		
B VALOR : EXW	0.00	-	-	0.00	-	-	0.00	-	-	
C VALOR : FCA		N/A			N/A		0.00	-	-	
D VALOR : FAS No Incluye Embarque	0.00	-	-		N/A			N/A		
E VALOR : FOB	0.00	-	-		N/A			N/A		

