

Seminarios Miércoles del exportador

# Acuerdo comercial Perú - Chile oportunidades para exportar

---

Lima, 11 de marzo 2026



# 1 Análisis situacional

## Balanza Comercial Perú Chile 2025 al 2026 (primer mes) millones de dolares

Años	Importaciones de Perú / origen Chile	Exportaciones de Perú a Chile	Saldo (exportaciones - importaciones)
2005	615.56	1,093.23	477.67
2006	865.10	1,421.72	556.63
2007	883.23	1,695.89	812.67
2008	1,183.31	1,745.27	561.96
2009	997.20	729.91	-267.29
2010	1,050.34	1,377.92	327.58
2011	1,342.56	1,947.61	605.05
2012	1,243.92	2,035.50	791.58
2013	1,327.37	1,689.09	361.72
2014	1,279.09	1,531.77	252.68
2015	1,210.35	1,076.00	-134.35
2016	1,152.61	1,014.03	-138.57
2017	1,200.82	1,047.12	-153.71
2018	1,367.31	1,228.29	-139.03
2019	1,339.04	1,314.12	-24.93
2020	1,076.54	1,127.42	50.88
2021	1,317.28	1,776.12	458.83
2022	1,601.80	2,002.09	400.29
2023	1,323.97	1,896.01	572.04
2024	1,253.55	2,116.67	863.12
2025	1,318.73	2,160.77	842.04
2026	116.06		

Fuente : SUNAT

# 1 Análisis situacional

## Balanza Comercial Perú Chile 2025 al 2026 (primer mes) millones de dolares

Años	Importaciones de Perú / origen Chile	Exportaciones de Perú a Chile	Saldo (exportaciones - importaciones)
2005	615.56	1,093.23	477.67
2006	865.10	1,421.72	556.63
2007	883.23	1,695.89	812.67
2008	1,183.31	1,745.27	561.96
2009	997.20	729.91	-267.29
2010	1,050.34	1,377.92	327.58
2011	1,342.56	1,947.61	605.05
2012	1,243.92	2,035.50	791.58
2013	1,327.37	1,689.09	361.72
2014	1,279.09	1,531.77	252.68
2015	1,210.35	1,076.00	-134.35
2016	1,152.61	1,014.03	-138.57
2017	1,200.82	1,047.12	-153.71
2018	1,367.31	1,228.29	-139.03
2019	1,339.04	1,314.12	-24.93
2020	1,076.54	1,127.42	50.88
2021	1,317.28	1,776.12	458.83
2022	1,601.80	2,002.09	400.29
2023	1,323.97	1,896.01	572.04
2024	1,253.55	2,116.67	863.12
2025	1,318.73	2,160.77	842.04
2026	116.06		

114.23 % IMPORTACIONES  
97.65 % EXPORTACIONES

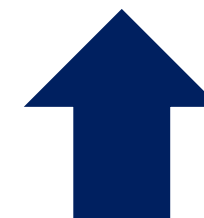

Fuente : SUNAT

# Índice

**1** Evolución del  
comercio  
exterior

**2** Mercancías  
y el  
Acuerdo  
Comercial

**3** Acuerdo  
Comercial

**4** Certificado de  
Origen

**5** Gestión del  
Certificado de  
Origen

**6** Conclusiones

# Evolución del intercambio Comercial

Balanza Comercial Perú Chile  
2025 al 2026 (primer mes)  
millones de dolares

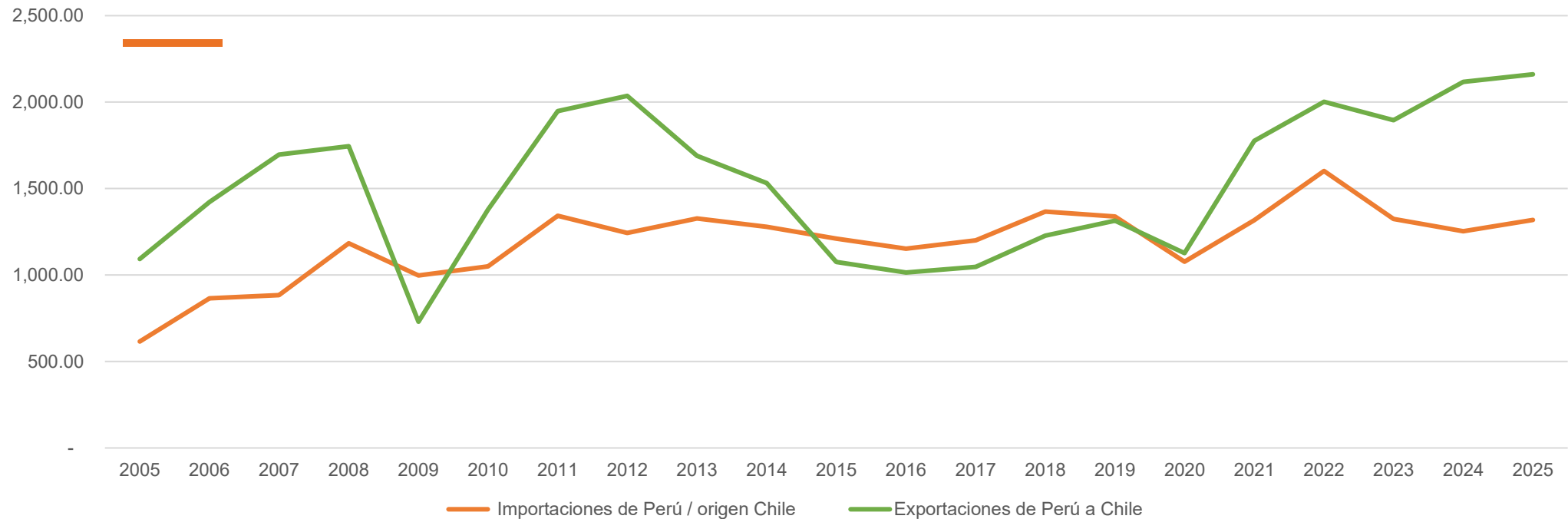

Fuente : SUNAT

**Volumen de importaciones originarias de Chile  
en función al acuerdo , a todo América en US\$ y %  
2025 al 2026 (primer mes) / millones de dolares**

## Evolución del intercambio Comercial

- Volumen de importaciones del 2005 al 2025.
- Cuanto representa dichas importaciones con relación al resto de América.
- Del 100% de importaciones, no todo se acoge al acuerdo comercial .

Años	Importaciones de Chile	Importaciones Chile / TLC	Importaciones todo America	De América %	Se acogio al acuerdo
2005	615.56	474.73	7,684.48	8.01%	77.12%
2006	865.10	556.20	9,584.40	9.03%	64.29%
2007	883.23	416.09	11,905.50	7.42%	47.11%
2008	1,183.31	474.59	16,802.69	7.04%	40.11%
2009	997.20	406.61	12,093.62	8.25%	40.78%
2010	1,050.34	447.39	15,808.20	6.64%	42.59%
2011	1,342.56	513.12	19,844.20	6.77%	38.22%
2012	1,243.92	498.33	20,991.43	5.93%	40.06%
2013	1,327.37	556.86	21,341.13	6.22%	41.95%
2014	1,279.09	526.39	21,042.52	6.08%	41.15%
2015	1,210.35	402.27	18,181.43	6.66%	33.24%
2016	1,152.61	394.96	17,182.06	6.71%	34.27%
2017	1,200.82	403.55	19,759.60	6.08%	33.61%
2018	1,367.31	422.82	21,854.42	6.26%	30.92%
2019	1,339.04	391.04	20,704.55	6.47%	29.20%
2020	1,076.54	318.31	16,177.61	6.65%	29.57%
2021	1,317.28	327.44	22,820.74	5.77%	24.86%
2022	1,601.80	354.61	30,497.27	5.25%	22.14%
2023	1,323.97	339.55	25,976.95	5.10%	25.65%
2024	1,253.55	301.90	25,813.83	4.86%	24.08%
2025	1,318.73	294.33	27,106.66	4.86%	22.32%
2026	116.06	21.58	2,223.79	5.22%	18.59%

Fuente : SUNAT

### Total importaciones origen Chile Vs importaciones que se acogen al Acuerdo Comercial

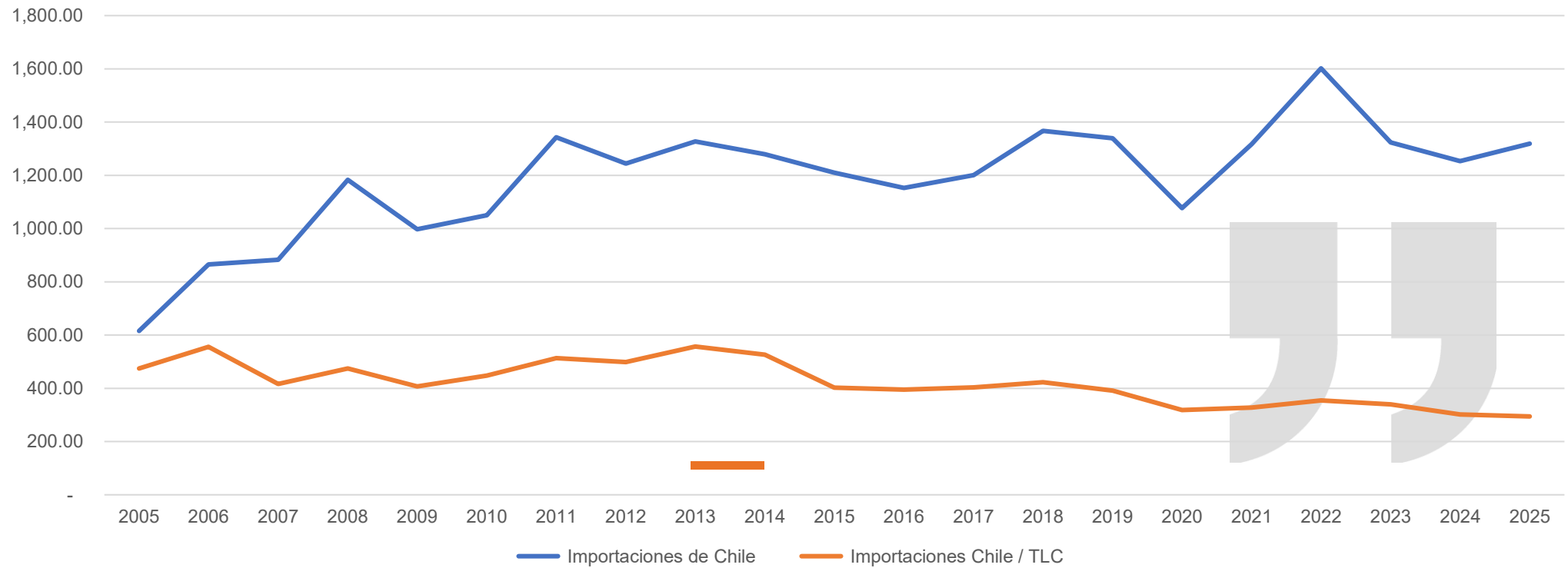

**TOPTEN DE MERCANCIAS IMPORTADAS ENTRE LOS AÑOS 2021 AL 2025**  
**por SPN - Descripción de mercancías - CIF**  
**millones US\$**

ITEM	SPN	DESCRIPCIÓN	2025		2024		2023		2022		2021	
			CIF US\$	PUESTO	CIF US\$	PUESTO	CIF US\$	PUESTO	CIF US\$	PUESTO	CIF US\$	PUESTO
1	3602002010	CON UN CONTENIDO DE NITRÓGENO TOTAL SUPERIOR O IGUAL A 34,5 % Y DENSIDAD APARENTE SU	57.24	1	40.99	4	32.85	6	59.17	3	-	
2	8474900000	PARTES DE MAQUINAS Y APARATOS DE LA PARTIDA No 84.74	53.41	2	56.21	2	53.06	2	44.69	5	41.32	5
3	2834210000	NITRATO DE POTASIO	47.31	3	37.70	5	-		68.44	2	-	
4	4407119000	DEMÁS MADERA DE PINO ASERRADA O DESBASTADA LONGITUDINALMENTE, DE ESPESOR >6MM.	44.02	4	34.23	7	25.58	9	41.51	6	48.15	2
5	7204490000	LOS DEMÁS DESPERDICIOS Y DESECHOS DE HIERRO O ACERO	37.94	5	51.09	3	26.20	8	50.53	4	22.51	9
6	7612909000	DEMÁS DEPOSITOS, BOTES, CAJAS Y RECIPIENTES SIMILARES DE ALUMINIO	35.66	6	36.34	6	33.62	4	-		-	
7	2309909000	DEMÁS PREPARACIONES UTILIZADAS PARA LA ALIMENTACION DE LOS ANIMALES	31.00	7	-		23.20	10	-		-	
8	0602200000	ARBOLES, ARBUSTOS Y MATAS, DE FRUTAS O DE OTROS FRUTOS COMESTIBLES, INC. INJERTADOS	29.18	8	-		-		-		-	
9	4804210000	PAPEL KRAFT CRUDO PARA SACOS (BOLSAS)	27.18	9	-		-		37.29	7	24.90	8
10	4703290000	PASTA QUÍMICA A LA SOSA O AL SULFATO, SEMIBLANQUEADA O BLANQU. DIST. DE LA CONIFERAS	25.51	10	28.83	9	-		28.79	9	29.95	6
11	7228300000	LAS DEMÁS BARRAS, SIMPLEMENTE LAMINADAS O EXTRUDIDAS EN CALIENTE DE LOS DEMÁS ACEROS	-	-	69.12	1	161.68	1	243.89	1	150.20	1
12	3902100000	POLIPROPILENO, EN FORMAS PRIMARIAS	-	-	29.35	8	-		-		44.44	3
13	0808100000	MANZANAS FRESCAS	-	-	27.95	10	35.25	3	31.20	8	28.83	7
14	2711120000	GAS PROPANO, LICUADO	-	-	-	-	33.21	5	-		-	
15	2711130000	GASES BUTANOS, LICUADO	-	-	-	-	29.38	7	-		-	
16	4410110000	TABLEROS DE PARTÍCULAS (DE MADERA)	-	-	-	-	-		28.04	10	-	
17	3102300020	NITRATO DE AMONIO, GRADO ANFO, C/NITROGENO >= 34.5% Y DENSIDAD >= 0.85% G/ML	-	-	-	-	-		-		44.10	4
18	3035500000	JURELES CONGELADOS, EXCEPTO HIGADOS, HUEVAS Y LECHAS	-	-	-	-	-		-		22.48	10

## PRINCIPIALES PRODUCTOS IMPORTADOS ENTRE EL 2021 Y 2025

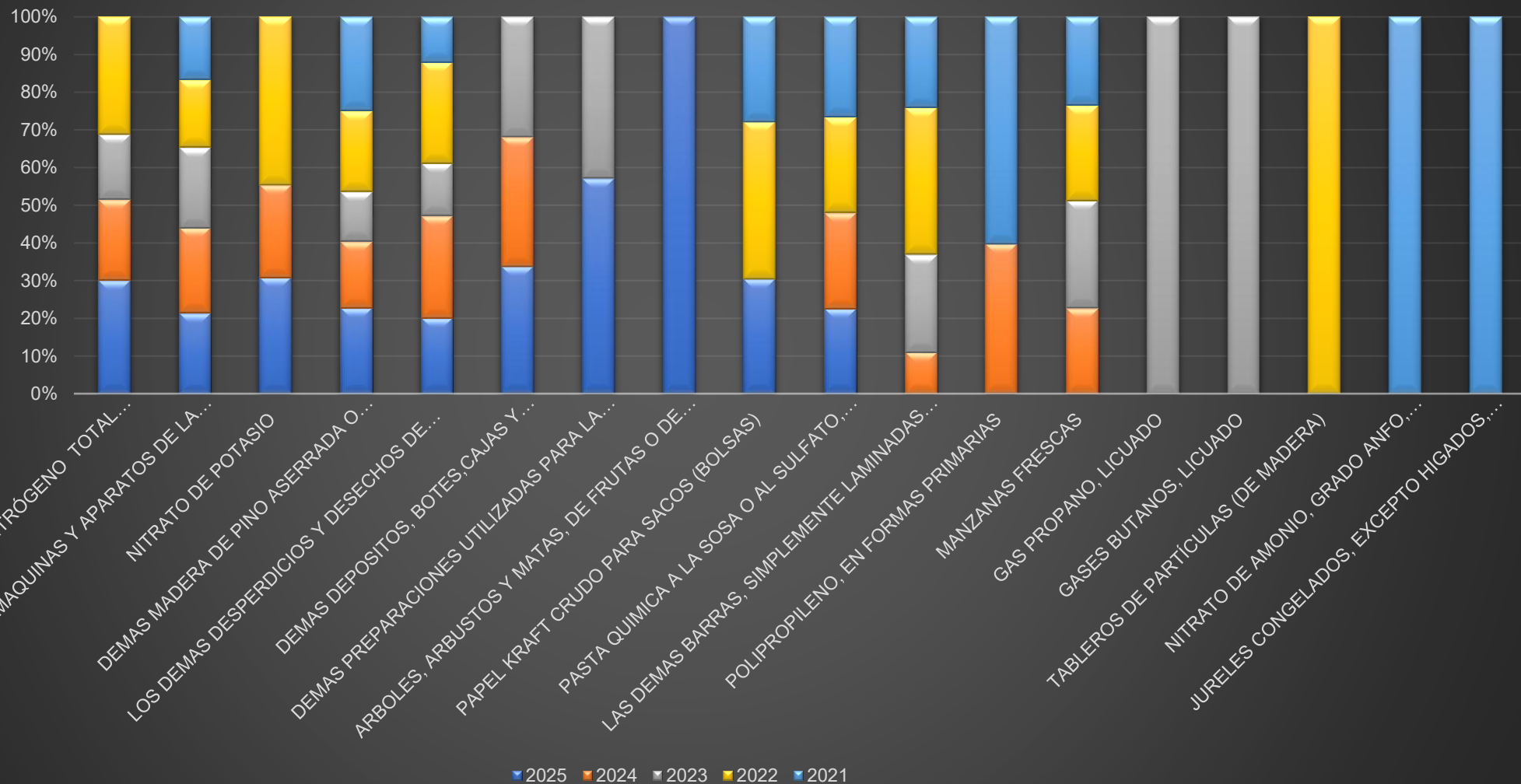

Fuente : SUNAT

## TOP TEN DE MERCANCIAS IMPORTADAS ENTRE LOS AÑOS 2021 AL 2025

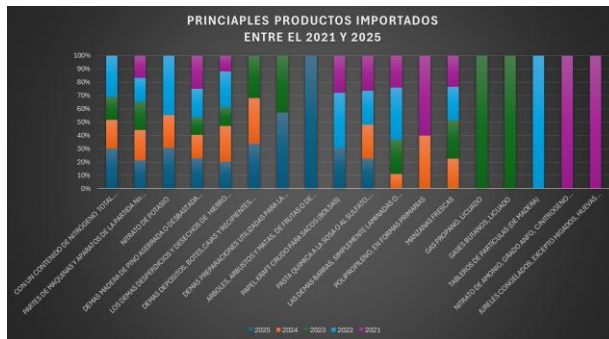

### 3 productos:

En los últimos 5 años, solo 3 productos se han mantenido dentro de ese ranking



### 2025

Figura en el top ten, arboles y arbustos de arboles frutales



### En 5 años

Son 18 productos que forman parte del top ten



### 7228.30.00.00

Es la SPN, con mayor valor de importación en los últimos 5 años



### 6 productos

Que solo figuran un año en el top ten. Gas propano y butano, tableros de partículas de madera, nitrato de amonio, jureles y arboles y arbustos.



### 8474.90.00.00

Partes de máquinas, ha permanecido en segundo lugar en las importaciones originarias de Chile desde el año 2023 al 2025

# Chile en función a resto de America

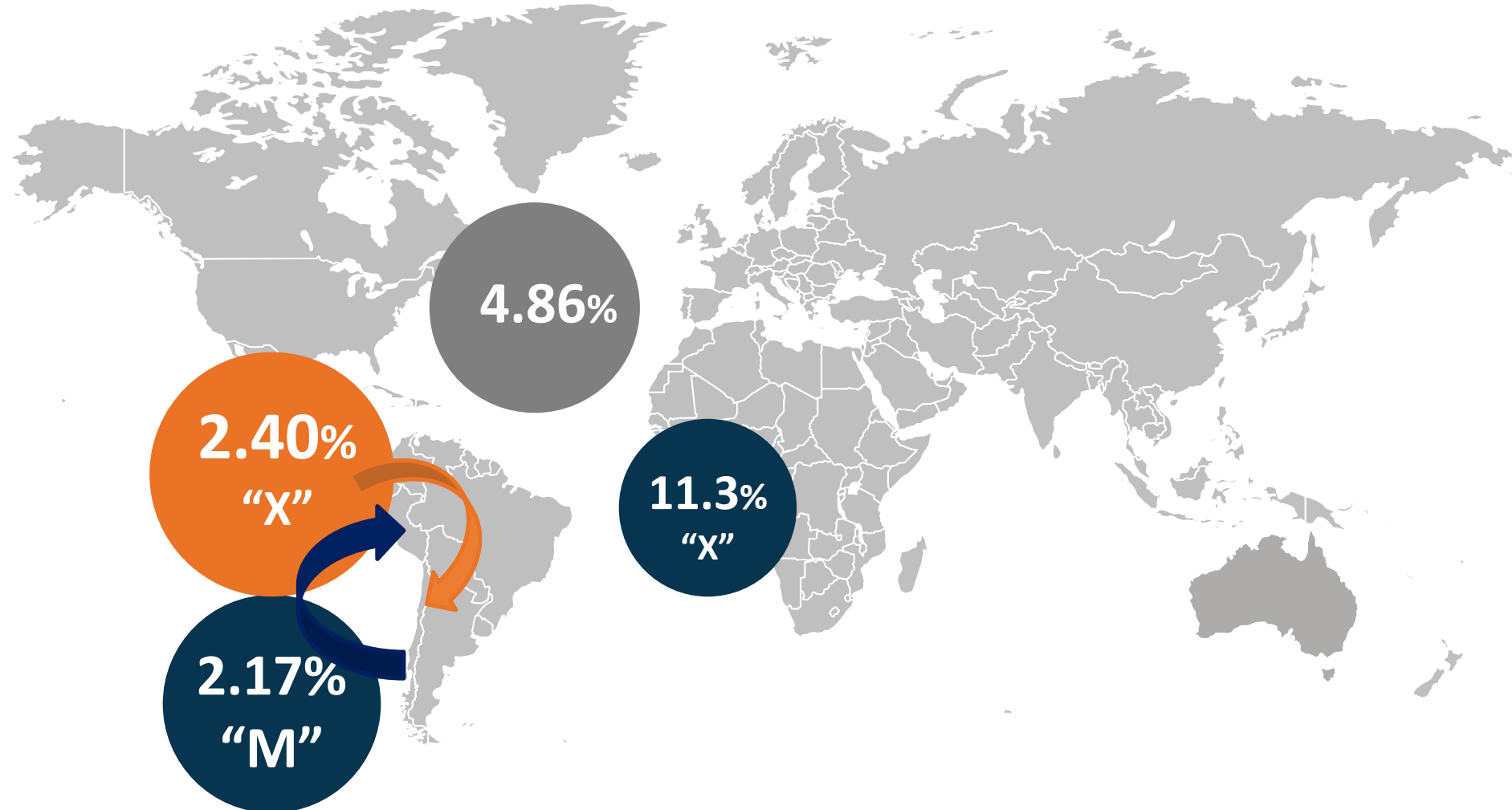

## 2.-Mercancías y el Acuerdo Comercial

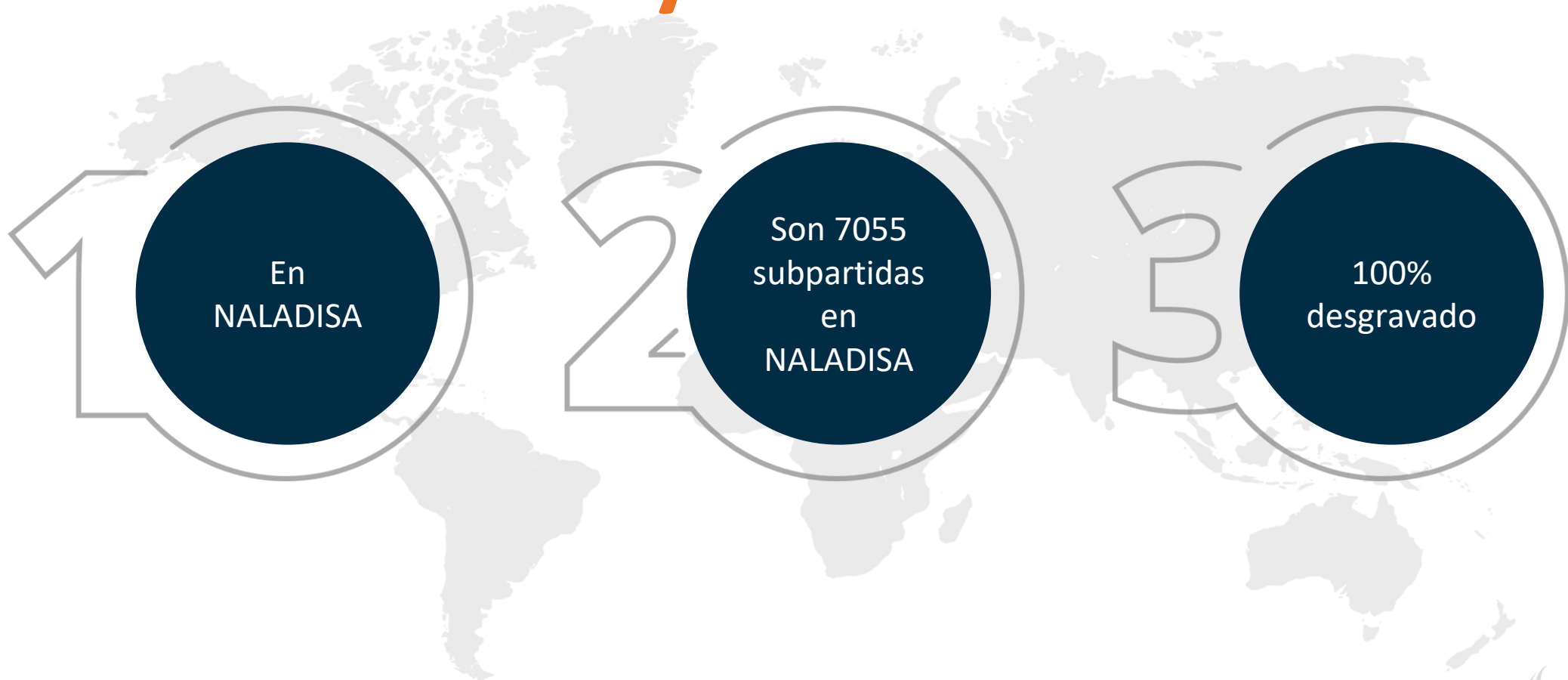

# Como se compone nuestra canasta exportadora

US\$ 2160.77 millones

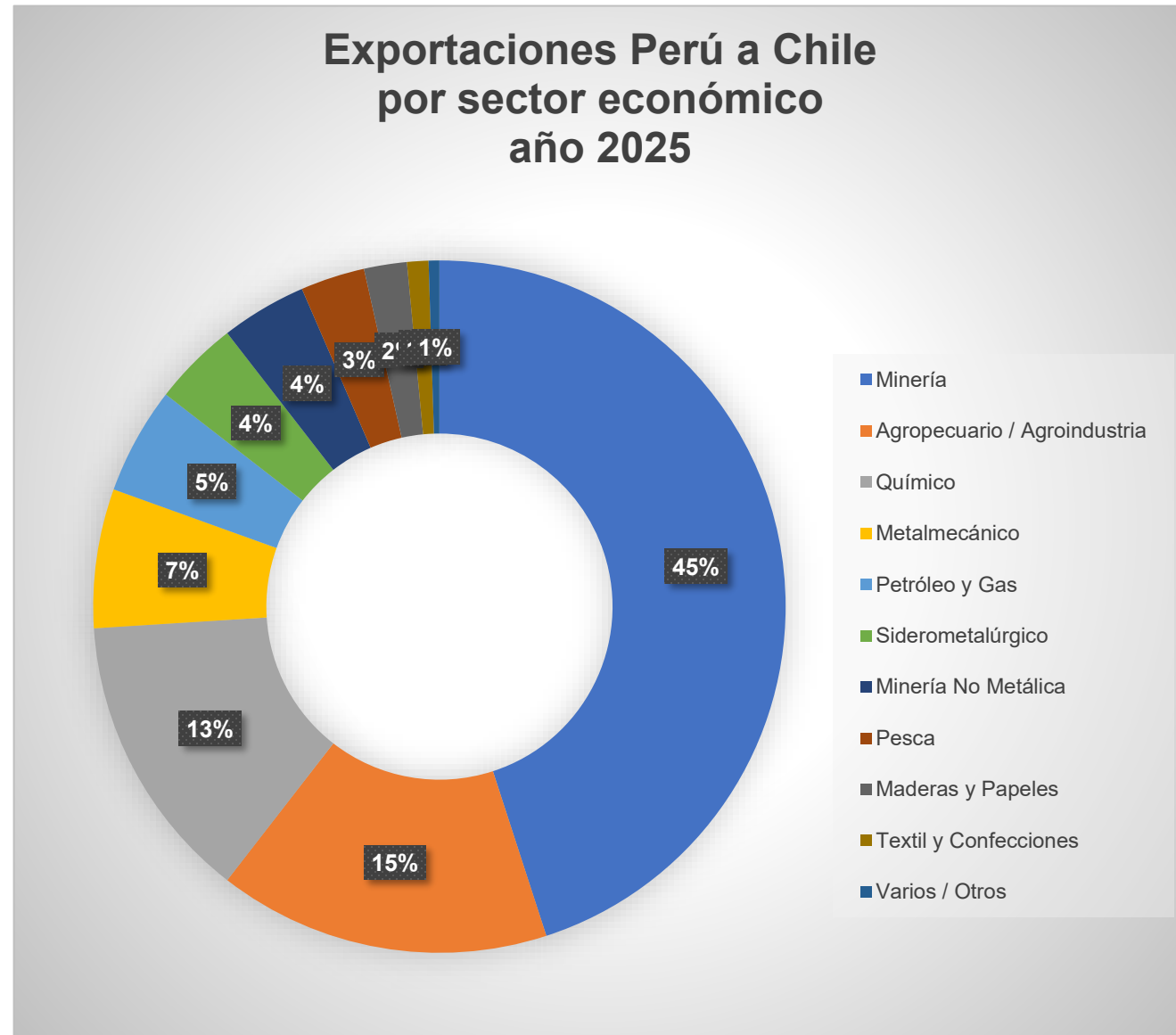

Fuente : SUNAT

# Como se compone nuestra canasta exportadora

US\$ 2160.77 millones

Sector Económico	Tipo	Principales Productos Exportados	Participación (%)
Minería	Tradicional	Minerales de Molibdeno , Minerales de Cobre , Cinc sin alear	45.00%
Agropecuario / Agroindustria	No Tradicional	Paltas, Aceite de Palma , Galletas dulces , Cacao	15.50%
Químico	No Tradicional	Ácido Sulfúrico, Ácidos grasos, Placas de polímeros	13.50%
Metalmecánico	No Tradicional	Vehículos diésel >16 pax, Partes de máquinas 84.74	6.50%
Petróleo y Gas	Tradicional	Jet Fuel / Querosene, Fueloils	5.00%
Siderometalúrgico	No Tradicional	Construcciones de hierro/acero, Barras de hierro	4.00%
Minería No Metálica	No Tradicional	Cemento Clinker, Placas y baldosas de cerámica	4.00%
Pesca	Trad./No Trad.	Aceites de pescado, Harina de pescado	3.00%
Maderas y Papeles	No Tradicional	Papel higiénico en bobinas, Papel kraft/testliner	2.00%
Textil y Confecciones	No Tradicional	Redes de pesca , T-Shirts de algodón , Pantalones	1.00%
Varios / Otros	No Tradicional	Joyería, Artesanías, Manufacturas diversas	0.50%
<b>Total</b>			<b>100.00%</b>

Fuente : SUNAT

# 3.- Acuerdo Comercial

## TLC

Acuerdo de Libre Comercio  
entre el Gobierno de la  
República del Perú y el  
Gobierno de la República de  
Chile

1

## Fecha:

Suscrito el 22 / 08 / 2006  
Ratificado D.S N° 057-  
2006-RE  
1 de marzo de 2009

2

## Sustituye

El ACE N° 38  
Suscrito 22/06/1998  
vigencia 01/07/1998  
NALADISA 93

3

## Actualización

Decisión N° 10  
08/06/2022  
NALADISA 2022

4

# Decisión 11

Con relación a:  
Expedición directa  
Transporte y  
Transito  
08/06/2022



Originarias de Chile



Cuenten con el C.O



La P.A , se encuentre negociada



Expedición Directa



Mercancías usadas



Elaboradas o provenientes de zonas francas o de empresas que gocen de los beneficios de usuario de zona franca;



Que se beneficien con la aplicación del Reintegro Simplificado según Ley N° 18.480 de Chile, y clasificadas en cualquiera de los siguientes ítems NALADISA versión 1993: 0207.39.20, 4015.11.00, 4410.10.00 y 4811.90.00;



No producidas en Chile,

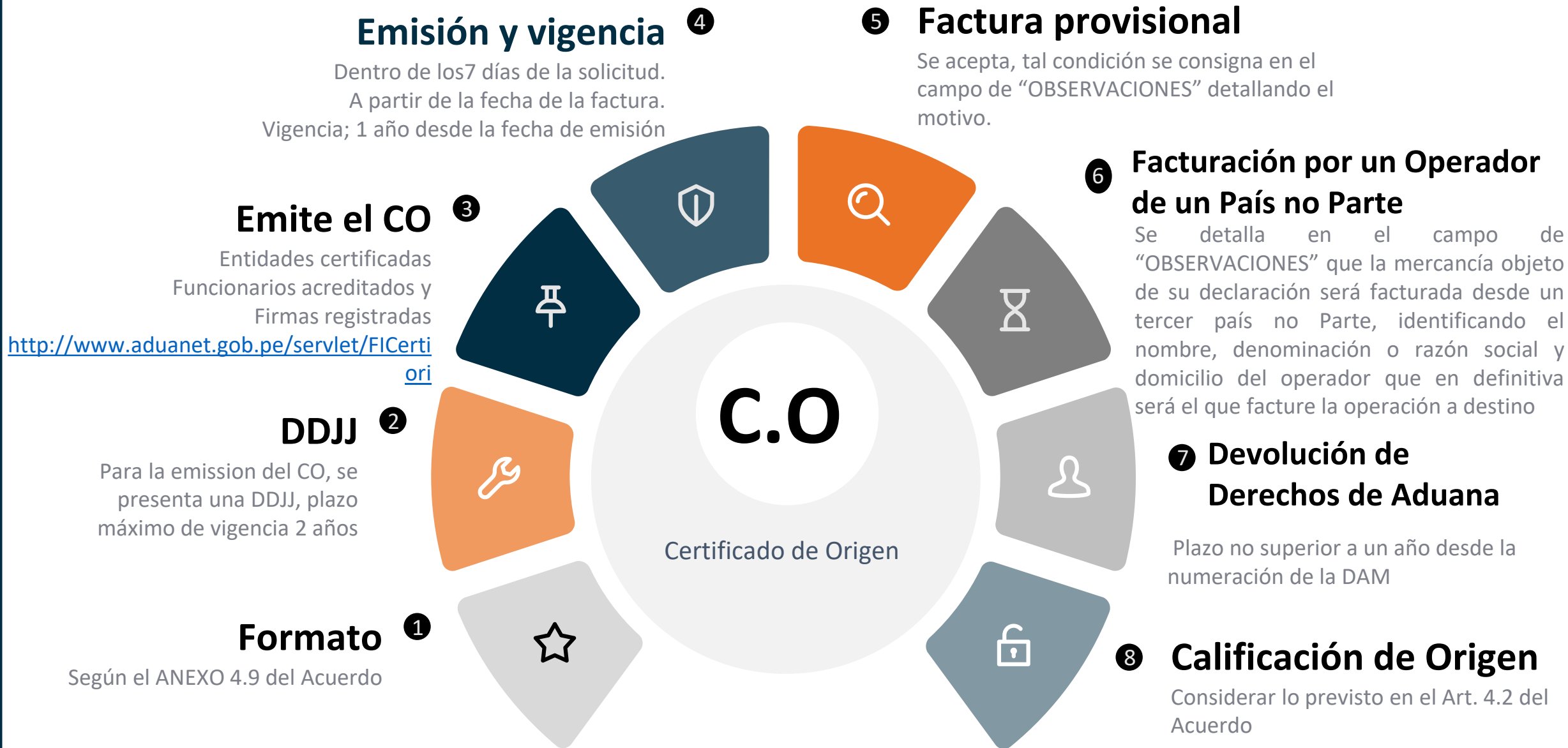

# 5.- Gestión del Certificado de Origen



## Clave Sol

Usuario Secundario  
Aquí el manual de creación de usuario secundario:  
[https://www.vuce.gob.pe/manual\\_vuce/manuales/usuarios/creacion\\_usuarios\\_secundarios\\_co.pdf](https://www.vuce.gob.pe/manual_vuce/manuales/usuarios/creacion_usuarios_secundarios_co.pdf)



## Solicitar vía VUCE

Calificación de declaración jurada



## Trámite via VUCE del C.O

Presentar documentos  
Pago



## Manual de trámite del C.O

[www.vuce.gob.pe/manual\\_vuce/manuales/usuarios/MCT001\\_certificado\\_origen.pdf](http://www.vuce.gob.pe/manual_vuce/manuales/usuarios/MCT001_certificado_origen.pdf)

# Conclusiones:

---

## **Chile es un socio comercial estratégico para el Perú.**

El comercio bilateral se ha mantenido dinámico en los últimos años y el Perú registra una balanza comercial favorable, lo que confirma la importancia de este mercado para nuestras exportaciones.

## **Existe espacio para aprovechar mejor las preferencias arancelarias.**

No todas las importaciones y exportaciones utilizan los beneficios del acuerdo, lo que evidencia oportunidades para optimizar costos y mejorar la competitividad empresarial.

## **El acuerdo comercial brinda acceso preferencial al mercado chileno.**

Con el 100% del universo arancelario desgravado, las empresas peruanas pueden ingresar al mercado chileno con ventajas competitivas frente a otros países.

## **La correcta gestión del Certificado de Origen es clave.**

Cumplir con las reglas de origen y gestionar adecuadamente el certificado a través de la VUCE permite acceder a los beneficios del acuerdo y evitar contingencias aduaneras.

# Finalmente:

*“El Acuerdo Comercial Perú–Chile no solo elimina aranceles; es una herramienta estratégica que permite a las empresas peruanas consolidar su presencia en un mercado cercano, estable y con alto potencial de crecimiento.”*



Seminarios Miércoles del exportador

# Preguntas y respuestas

---

**Mario Gárate Rodríguez**

[vicepresidencia@aata.org.pe](mailto:vicepresidencia@aata.org.pe)

[mariogarater@gmail.com](mailto:mariogarater@gmail.com)



ASOCIACIÓN DE AGENTES  
TITULADOS DE ADUANA