

NUEVO LANZAMIENTO

Semillas de sachá inchi premium en
Corea del Sur



2021

NUEVO LANZAMIENTO

Semillas de sachá inchi premium en Corea del Sur.

1. Producto

Según el portal MINTEL (2021)¹, un nuevo lanzamiento está marcando una tendencia creciente en el mercado de Corea del Sur, se trata las semillas de sachá inchi premium. Este producto fue desarrollado por la empresa Midongnongsan y cuenta con su marca propia Richfarm Nuts & Berry Suprême. Fabricado y distribuido principalmente en las tiendas de gran consumo E-mart, este nuevo producto está disponible en un frasco con precinto de vidrio, para ser vendido a un precio de US\$ 6.79, en un paquete de 160 g.

En cuanto a las propiedades y beneficios del insumo principal que es la semilla de sachá inchi se ha demostrado que contienen una de las más ricas fuentes de omega 3 y 6 del mundo; incluso, por encima de los llamados “pescados azules” (aquellos cuya porción de grasa insertada en los músculos es mayor al 5%), y que sin lugar a dudas refuerza el sistema inmunológico, regula la presión arterial, contrarresta la formación de coágulos y favorece bastante a las personas de la tercera edad y embarazadas.

Asimismo, debido a que en los últimos años se ha percibido un aumento casi exponencial de enfermedades relacionadas con una mala alimentación (como la diabetes, obesidad, desnutrición), cada vez más se ha popularizado la búsqueda de alternativas de consumo alimenticio saludable con el fin de aplacar dicha problemática tal y como lo menciona un estudio realizado por la OMS (2018). En Corea del Sur, como en el resto del mundo, está en auge la alimentación sana a través de productos naturales. Y dicha tendencia se ha visto reflejada principalmente entre jóvenes y adultos mayores quienes optan cada vez más por consumir productos que conlleven nutrientes esenciales en su dieta y ejercicio en pro de una vida sana. Por tal motivo, se ve al sachá inchi como un producto prometedor gracias a sus propiedades alimenticias que lo han llevado a clasificarse dentro del grupo de super alimentos ya que su alto porcentaje de aceites esenciales y nutrientes lo ubican muy por encima de otras fuentes naturales de aceites.

Finalmente, el consumo de estas semillas no solo son un deleite para el paladar coreano sino también son muy bien valorados por sus componentes en la industria cosmética (protege la piel, cabello, uñas), lo que lo posiciona como un gran insumo.

¹ Mintel GNPD (2021)
SIPC – Inteligencia de Mercados

Fotos de referencia	Información relevante del producto	
	Detalle del producto	
	Empresa Manufacturera Marca	Midongnongsan Nathan Trading Company
	País de fabricación	Corea del Sur
	País distribuidor	Corea del Sur
	Categoría	Snacks / Frutos secos
	Almacenamiento	Temperatura ambiente
	Marca Propia	Sí
	Fecha de publicación	Septiembre 2021
	Análisis del producto	
	Canal de distribución	Emart, Gran Consumo
	Innovaciones	Nuevo envase / Ampliación de la gama
Envasado / Material de envase	Frasco / Plástico sin especificar	
Precio	US\$ 6.79	
Tamaño del paquete	160 g.	
Ingredientes e información nutricional		
<p>Ingredientes & Valores Nutricionales</p>	<p>Semillas de sach a inchi (100%)</p> <p>No indica en el paquete.</p>	
		

Fuente: Mintel GNPD (2021)



Para analizar el etiquetado y empaquetado a mayor detalle ingresar:

<http://department.ssg.com/item/itemView.ssg?itemId=1000034039135&siteNo=6009&salestrNo=1>

2. Mercado de distribución: Corea del Sur

De acuerdo al estudio presentado por Euromonitor (2021), el mercado las semillas de sacha inchi en Corea del Sur representa la mayoría de las ventas dentro de la categoría de frutos secos y semillas de frutos secos asimismo de que la tasa de crecimiento logró un máximo de cinco años durante el 2021, impulsada por el aumento en el consumo de estas debido a que los coreanos están adoptando un estilo de vida cada vez más saludable, incluyendo en ese sentido dietas a base de semillas y de donde se adoptó una fuerte tendencia desde el periodo de restricción por el COVID-19.

Cabe destacar que los fabricantes han ido respondiendo al aumento de la demanda, lanzando así, continuamente productos premium y en combinación de otros ingredientes naturales u frutos secos, listos para comer. Un caso de éxito fue la compañía Glim International, que realizó nuevos lanzamientos en el mercado coreano de productos funcionales a base de semillas de frutos secos y otras categorías de bocadillos de frutas, logrando así posicionarse como una de las marcas pioneras de esta categoría, asimismo hay que destacar que el aceite de sacha inchi es otra categoría que ya ha ido ganando reconocimiento y mayor crecimiento en otra industria que es la cosmética durante en el periodo de análisis.

Finalmente, se espera que para el período pronóstico (2022 al 2026), los productos que experimenten las tasas más altas de crecimiento en las ventas minoristas sean las frutos secos y semillas de frutos secos, ya que se verán percibidos como potencialmente saludables por los consumidores coreanos de todas las edades, asimismo de que el e-commerce será el canal de distribución que irá ganando importancia para la compra en línea de estos bocadillos.

3. Estadísticas del insumo²: Semillas de Sacha Inchi

Tabla 1. Principales proveedores de semillas de sacha inchi destinado para aceite en Corea del Sur
(Millones de US\$)

RK	Mercado	2016	2017	2018	2019	2020	Part.% 2020	Var.% 20/19	TCP.% 16 - 20
1	Tailandia	19	17	17	17	18	22%	7.3%	-1.6%
2	España	11	13	11	14	16	20%	14.5%	10.4%
3	México	1	3	6	10	11	14%	14.2%	82.1%
4	Italia	6	7	8	7	8	10%	23.6%	9.0%
5	China	6	6	5	6	5	7%	-4.8%	-4.0%
	Resto	24	20	20	20	23	28%	13.3%	-1.5%
	Total	67	66	68	73	82	100%	11.8%	5.0%

Elaboración: Inteligencia de Mercados - PROMPERÚ

² TradeMap (2021): Partida: 151590 - Grasas y aceites vegetales fijos y sus fracciones, incl. refinados, sin modificar químicamente (exc. aceites de soja "soya", cacahuete "cacahuete, mani", oliva, palma, girasol, cártamo, algodón, coco "copra", almendra de palma, babasú, nabo "nabina", colza, mostaza, lino "linaza", maíz, ricino, tung y sésamo "ajonjolí")

ANEXOS
OTROS LANZAMIENTOS SIMILARES QUE
CONTENGAN SACHA INCHI
EN COREA DEL SUR

ANEXO 01

Nueces gourmet exclusivas

Identificación de Ficha:	8584941
Empresa:	Otree Food Village
Fabricante:	Otree Food Village
Marca:	Otree Food Village
Categoría:	Snacks
Sub-categoría:	Frutos Secos
Mercado:	Corea del Sur
Nombre de la tienda:	Hyundai Department Store
Canal de Distribución:	Grandes Almacenes
Dirección de la tienda:	Seoul 06001
Fecha de publicación:	Sep 2021
Product source:	Comprador
Tipo de Lanzamiento:	Nueva Variedad/Ampliación de la Gama
Precio Local:	KRW15800.00
Precio en Dólares (EEUU):	\$ 13.90
Precio en Euros:	€ 11.63
Código de Barras:	8809490130691

**Descripción del Producto**

Tree Food Village Signature Gourmet Nuts comprende nueces seleccionadas de la naturaleza, incluidas almendras, nueces, nueces de Brasil, nueces de sacha inchi, anacardos, nueces, nueces de macadamia y avellanas. El producto se comercializa en un paquete de 280 g que contiene 10 unidades de 28 g y presenta el logotipo HACCP. Se dice que el fabricante dona las ganancias a los vecinos necesitados.

Detalles del Envase

	Primario	Secundario
Tipo de Envase (Detallado)	Flexible	Cartón
Material de Envase	Otro plástico	Cartón con forro blanco

Análisis del producto

Tamaño:	28.000 g
Almacenamiento:	Temperatura Ambiente
Marca Propia:	Con Marca
Canal de Distribución:	Grandes Almacenes

Variantes de producto

Variante de Producto	Sabores	Tipo de formato	Afirmaciones	Aún vendiendo
Signature Gourmet Nuts	Sin sabor	—	Ético - Caridad	—
Bynuts Original	Sin sabor	—	—	—

Ingredientes (Impreso estándar): Almendra (tostada), nuez, nuez de Brasil (Brasil), semillas de sacha inchi, anacardo (tostado), nuez pecana (tostada), nuez de macadamia, avellana (tostada).

Ingredientes (En envase): Almendra tostada (22 %), nuez (18 %), nuez de Brasil (14 %), sacha inchi (14 %), anacardo tostado (11 %), pecana tostada (7 %), macadamia (7 %), avellana tostada (7%).

Valores Nutricionales: Por 28 g: calorías 164 kcal, sodio 7 mg (0 % RDA), carbohidratos 10 g (3 % RDA), azúcares 1 g (1 % RDA), grasas 11 g (21 % RDA), grasas trans 0 g, grasas saturadas 2 g (10 % RDA), Colesterol 0mg (0% RDA), Proteína 5g (10% RDA)

Imágenes Adicionales del Producto





ANEXO 02

Sacha Inchi Chocolate

Identificación de Ficha:	8187513
Empresa:	Dr.Diary
Fabricante:	Bondel
Distribuidor:	Dr.Diary
Marca:	Muhwadang
Categoría:	Repostería de Chocolate
Sub-categoría:	Piezas de Chocolate No Envueltas Individualmente
Mercado:	Corea del Sur
Nombre de la tienda:	www.oliveyoung.co.kr
Canal de Distribución:	Pedido Postal/por Internet
Fecha de publicación:	Sep 2021
Product source:	Comprador
Tipo de Lanzamiento:	Nuevo Producto
Precio Local:	KRW6900.00
Precio en Dólares (EEUU):	\$ 5.91
Precio en Euros:	€ 5.05
Código de Barras:	8809730880225

**Descripción del Producto**

Muhwadang Sacha Inchi Chocolate se describe como bolas de chocolate con rico cacao agridulce y sachá inchi crujiente. El producto se vende en un paquete de 60 g con el logotipo HACCP.

Detalles del Envase

	<i>Primario</i>	<i>Secundario</i>
Tipo de Envase (Detallado)	Flexible	Cartón
Material de Envase	Plástico PP	Cartoncillo blanco solida

Análisis del producto

Tamaño:	60.000 g
Almacenamiento:	Temperatura Ambiente
Texturas (Food & Drink):	Crunchy (Crispy / Crusty / Brittle / Nutty)
Marca Propia:	Con Marca
Canal de Distribución:	Pedido Postal/por Internet

Variantes de producto

Variante de Producto	Tipo de formato	Afirmaciones	Aún vendiendo
Sacha Inchi Chocolate	—	—	—

Ingredientes (Impreso estándar): Semillas de Sacha Inchi (Tostadas), Licor de Cacao (Masa), otro producto procesado (Eritritol, extracto de luohan guo en polvo (0%)), Grasa de Cacao, Cacao en Polvo (En Polvo), Lecitina.

Ingredientes (En envase): Sacha inchi tostado (25 %), pasta de cacao (34,5 %), otro producto procesado (eritritol (90 %), extracto de luohan guo en polvo (0 %), manteca de cacao (13,5 %), cacao en polvo (4,5 %), lecitina (0,225%).

Valores Nutricionales: Por 60 g: calorías 200 kcal, sodio 0 mg (0 % RDA), carbohidratos 12 g (4 % RDA), azúcares 0 g (0 % RDA), grasas 15 g (28 % RDA), grasas trans 0 g, grasas saturadas 7 g (47 % RDA) , Colesterol 0mg (0% RDA), Proteína 4g (7% RDA).

Imágenes Adicionales del Producto



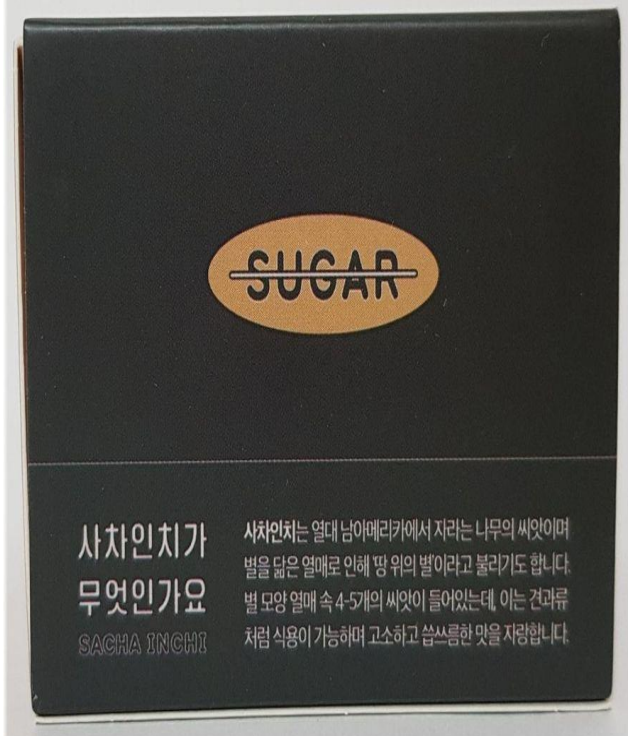
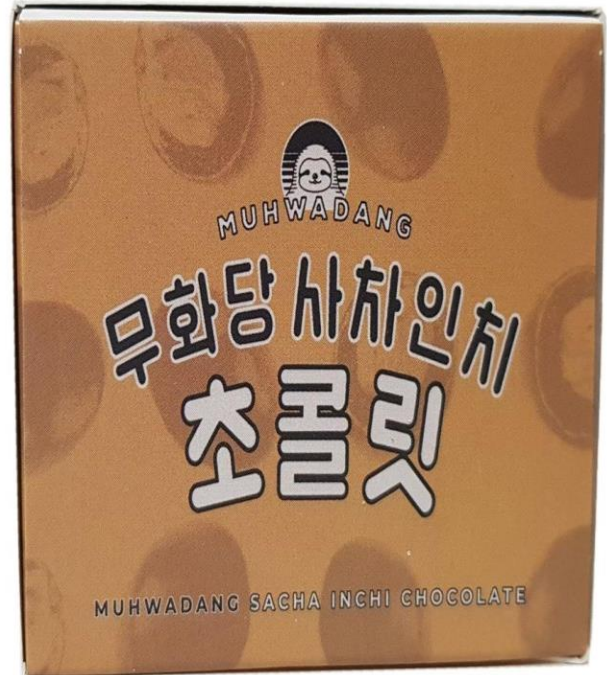

ANEXO 03

Semillas de sachá inchi tostada

Identificación de Ficha:	8863593
Empresa:	Good Habit
Fabricante:	Good Habit
Importador:	KBH (Korea Beauty and Health)
Marca:	Good Habit
Categoría:	Snacks
Sub-categoría:	Frutos Secos
Mercado:	Corea del Sur
Nombre de la tienda:	www.ssg.com
Canal de Distribución:	Pedido Postal/por Internet
Fecha de publicación:	Sep 2021
Product source:	Comprador
Tipo de Lanzamiento:	Nuevo Envase
Precio Local:	KRW10000.00
Precio en Dólares (EEUU):	\$ 8.84
Precio en Euros:	€ 7.45
Código de Barras:	8809619360232

**Descripción del Producto**

Good Habit Star Seed ha sido reempaquetado. Este producto se compone de semillas de sachá inchi tostadas de Perú y se vende al por menor en un paquete de 200 g.

Detalles del Envase

	<i>Primario</i>
Tipo de Envase (Detallado)	Frasco
Material de Envase	Plástico PET

Análisis del producto

Tamaño:	200.000 g
Almacenamiento:	Temperatura Ambiente
Marca Propia:	Con Marca
Canal de Distribución:	Pedido Postal/por Internet

Variantes de producto

Variante de Producto	Sabores	Tipo de formato	Afirmaciones	Aún vendiendo
Star Seed	Asado	—	—	—

Ingredientes (Impreso estándar): Semillas de Sacha Inchi

Ingredientes (En envase): sacha inchi (100%)

Valores Nutricionales: No indicado en el paquete

Imágenes Adicionales del Producto



ANEXO 04

Semillas de sacha inchi tostada

Identificación de Ficha:	6658905
Empresa:	Gilim International
Fabricante:	+Business Eirl
Distribuidor:	PHK Global
Importador:	PHK Global
Marca:	+Business Eirl
Categoría:	Snacks
Sub-categoría:	Frutos Secos
Mercado:	Corea del Sur
Nombre de la tienda:	Emart
Canal de Distribución:	Gran Consumo
Dirección de la tienda:	Seoul 04572
Fecha de publicación:	Sep 2021
Product source:	Comprador
Tipo de Lanzamiento:	Nuevo Producto
Precio Local:	KRW4000.00
Precio en Dólares (EEUU):	\$ 3.37
Precio en Euros:	€ 3.00
Código de Barras:	8809617941742

**Descripción del Producto**

+Business Eirl Roasted Sacha Inchi ya está disponible. El producto de alta calidad se compone 100% de sacha inchi y se vende al por menor en un paquete de 250 g.

Detalles del Envase

	<i>Primario</i>
Tipo de Envase (Detallado)	Bolsa vertical rígida
Material de Envase	Otro plástico

Análisis del producto

Tamaño:	250.000 g
Almacenamiento:	Temperatura Ambiente
Marca Propia:	Con Marca
Canal de Distribución:	Gran Consumo

Variantes de producto

Variante de Producto	Sabores	Tipo de formato	Afirmaciones	Aún vendiendo
Roasted Sacha Inchi	Asado	—	—	—

Ingredientes (Impreso estándar): Semillas de sachá inchi

Ingredientes (En envase): Sacha inchi (100%).

Valores Nutricionales: No indicado en el paquete.

Imágenes Adicionales del Producto

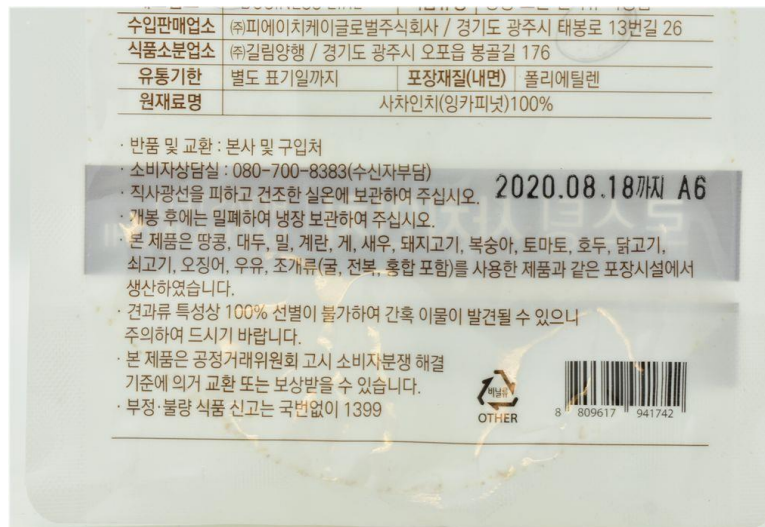
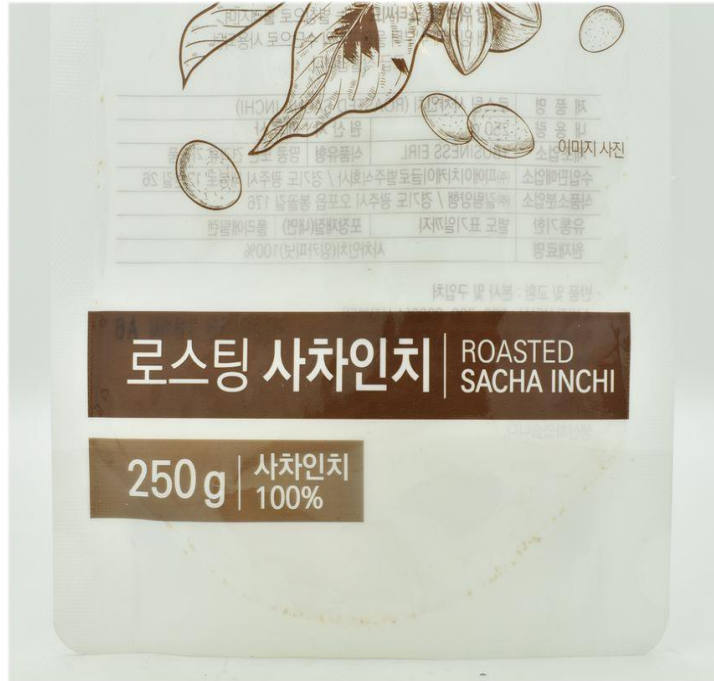

ANEXO 05

Semillas de sachá inchi orgánico

Identificación de Ficha:	6533925
Empresa:	Chorocmaeul
Fabricante:	Dongwoo Nongsan
Importador:	Favoureat
Marca:	Chorocmaeul
Categoría:	Snacks
Sub-categoría:	Frutos Secos
Mercado:	Corea del Sur
Nombre de la tienda:	Chorocmaeul
Canal de Distribución:	Tienda de Herbodietética
Dirección de la tienda:	Seoul 07983
Fecha de publicación:	Sep 2021
Product source:	Comprador
Tipo de Lanzamiento:	Nueva Variedad/Ampliación de la Gama
Precio Local:	KRW17900.00
Precio en Dólares (EEUU):	\$ 15.46
Precio en Euros:	€ 13.86
Código de Barras:	8801416817549

**Descripción del Producto**

Chorocmaeul Organic Sacha Inchi Nut ya está disponible. Este producto orgánico se vende en un paquete de 280 g.

Detalles del Envase

	<i>Primario</i>
Tipo de Envase (Detallado)	Frasco
Material de Envase	Plástico PET

Análisis del producto

Tamaño:	280.000 g
Almacenamiento:	Temperatura Ambiente
Marca Propia:	Marca Propia
Canal de Distribución:	Tienda de Herbodietética

Variantes de producto

Variante de Producto	Sabores	Tipo de formato	Afirmaciones	Aún vendiendo
Organic Sacha Inchi Nut	Sin sabor	—	Orgánico/Biológico	—

Organic Roasted Brazil Nut

Asado

—

Orgánico/Biológico

—

Ingredientes (Impreso estándar): Semillas de sachá inchi

Ingredientes (En envase): Sachá inchi (100%)

Valores Nutricionales: No indicado en el paquete.

Imágenes Adicionales del Producto

