

RPE Ruta Productiva Exportadora

“Mecanismo de articulación multisectorial para la competitividad de la MIPYME”

2023



Dirección de Desarrollo de Capacidades y Oferta Exportable
MINCETUR

Objetivo: Aumentar la **competitividad** e **internacionalización** de la MIPYME exportadora y con **potencial exportador** a través de una **provisión más eficiente** de los servicios empresariales.



Instrumentos de políticas públicas

Objetivo Prioritario 7
Facilitar las condiciones para el comercio exterior de bienes y servicios

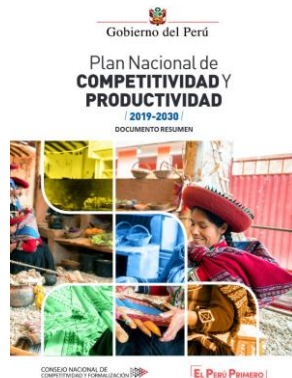

Contribuye a la implementación de los 4 Pilares del PENX

Medida de Política 7.1:
Plataforma de servicios para el desarrollo de la oferta exportable e internacionalización de las empresas



OP N° 07 y medida de política:
RPE en San Martín



Gobierno aprobó Plan nacional para el desarrollo del cacao y chocolate al 2030



AO: Escalamiento de la RPE a nuevas zonas productoras de cacao



AO: Provisión de servicios de capacitación en gestión comercial y empresarial

FASES DE LOS PROYECTOS PILOTO



| | | | | | | | | | | |
|----------------|--------------|------------|------------------|-----------------------|---------------------------|---------------------|----------------------|-----------------|--------------|--------------------|
| PRIMERA | May – Jun 21 | Junio 2021 | Julio- agosto 21 | Agosto – octubre 2021 | Octubre 2021 a marzo 2023 | | | | | |
| SEGUNDA | | | jul-21 | ago-21 | agosto – noviembre 21 | Nov 2021 – enero 22 | febrero a marzo 2023 | | | |
| TERCERA | | | | | | feb – abril 22 | abr-22 | abril – mayo 22 | Jun – Jul 22 | Julio a marzo 2023 |

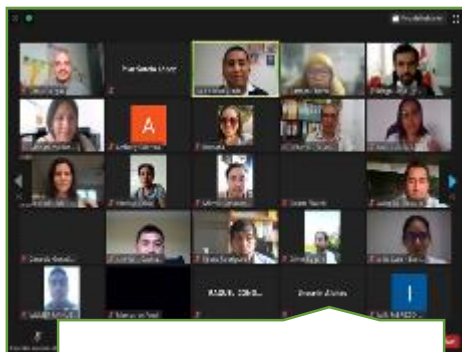

02 Talleres de sensibilización sobre Sostenibilidad



Programa de Reporte de Sostenibilidad



02 Talleres de sensibilización sobre herramientas de medición de huella ambiental (Piura y San Martín)



02 Talleres de validación de las calculadoras ambientales (Piura y San Martín)



03 Talleres de sensibilización acerca de los modelos de negocio de economía circular (Piura, San Martín y Junín)



03 Talleres de validación de las Guías de Economía Circular



Taller de inducción sobre modelos de Economía Circular y cálculo económico



03 Talleres de validación de los Manuales de generación de modelos circulares

Proyectos piloto | Ejecución de servicios PROMPERÚ



Capacitación focalizada en mujeres para temas de liderazgo al interior de las organizaciones



Programa de implementación de los sistemas de trazabilidad en café



Curso de Huella Ambiental (Brindado por la PUCP)



Taller de interpretación de los principios de la agricultura biodinámica



Taller de validación de la guía de principios de la agricultura biodinámica

Gestión de Calidad



02 Talleres de difusión de información sobre causas del rechazo por país destino



02 Capacitaciones para el conocimiento y acceso a certificaciones internacionales



02 Talleres de requisitos de acceso para la exportación de cacao y productos derivados

Facilitación de las Exportaciones



02 Talleres de logística de exportación y distribución física internacional.

Comercio Electrónico



03 Talleres en el uso de canales digitales "e-commerce".

Proyectos piloto | Ejecución de servicios PROMPERÚ

Programas y Proyectos Multisectoriales



Webinar sobre Consorcios de Exportación



Elaboración de planes de negocio para la exportación PLANEX



02 Asistencias de Coaching Exportador

Departamento de Información y Negocios Electrónico



02 Capacitaciones de Peru Marketplace



Cooperativa productora de banano orgánico ubicados en Sullana.

www.cafomcydex.com



Resultados proyecto piloto | Cadena de Cacao

Incrementó sus exportaciones en un 116% (2021-2022)

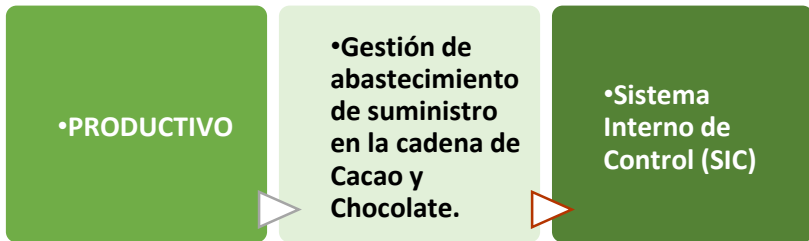

Monte Azul es una cooperativa productora de café y cacao de Lamas y El Dorado

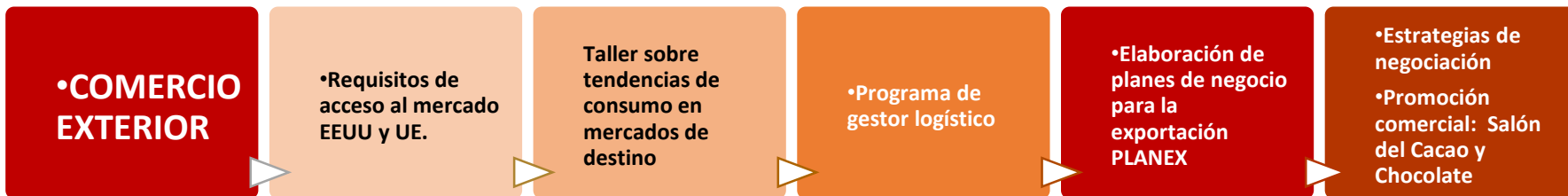
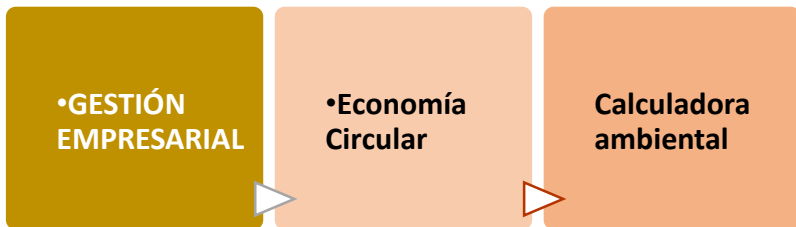

Resultados proyecto piloto | Cadena de Café

Incrementó sus exportaciones en un 212% (2021-2022)



Asociación de productores de café ubicados en las Provincias de Satipo y Chanchamayo.

www.aproselva.com

Resultados de los proyectos piloto

Cronograma de servicios

- **109** servicios programados.
- **106** servicios ejecutados de desarrollo productivo exportador

Cantidad de servicios por entidad prestadora (EP)

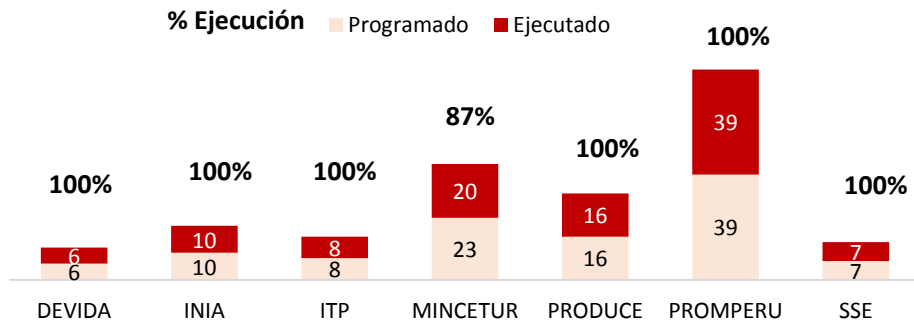

Finalización de los pilotos:
Marzo 2023

Cadena del Banano

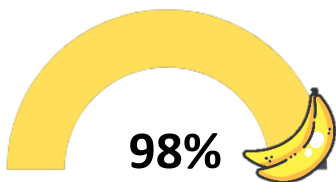

Programados: 46
Ejecutados: 45
En ejecución: 1

Cadena del Café

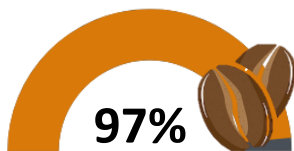

Programados: 63
Ejecutados: 61
En ejecución: 2

Cadena del Cacao

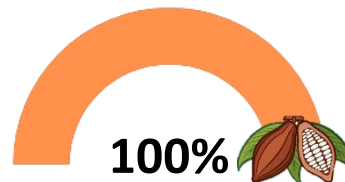

Programados: 63
Ejecutados: 63

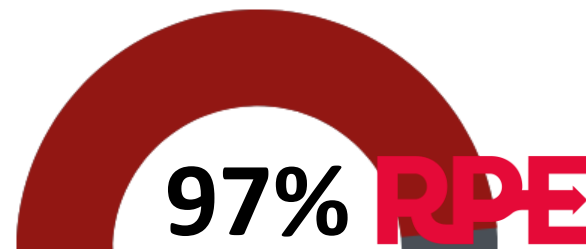

Programados: 109
Ejecutados: 106
En ejecución: 3

Cifras al 15 de marzo 2023

Resultados de los proyectos piloto

INICIO DE EXPORTACIONES

08 de las organizaciones con potencial exportador (**10%**) han realizado su primera exportación luego de su admisión en la RPE.

| Cadena | Cantidad organizaciones | Exportaciones 2021 | Exportaciones 2022 |
|------------------------------------------------------------------------------------------|-------------------------|--------------------|--------------------|
| Café  | 03 | USD 211 mil | USD 370 mil |
| Banano  | 05 | USD 1.2 millones | USD 2.5 millones |

INGRESO A NUEVOS MERCADOS

24 organizaciones exportadoras (**33%**) han incursionado a nuevos mercados, luego de su admisión, según detalle:

07 organizaciones de cacao exportaron a los mercados:



07 organizaciones de café exportaron a los mercados:



10 organizaciones de banano exportaron a los mercados:



02 calculadoras de impactos ambientales

03 ecoetiquetas ambientales

| Fase | Huella de Carbono (kg CO ₂ eq/kg) | Huella Hidrica (litros agua/kg) |
|--------------------|----------------------------------------------|---------------------------------|
| Fase de cultivo | 2,36 | 25,000 |
| Fase de poscultivo | 2,36 | 25,000 |

| Fase | Huella de Carbono (kg CO ₂ eq/kg) | Huella Hidrica (litros agua/kg) |
|--------------------|----------------------------------------------|---------------------------------|
| Fase de cultivo | 2,36 | 25,000 |
| Fase de poscultivo | 2,36 | 25,000 |

| Fase | Huella de Carbono (kg CO ₂ eq/kg) | Huella Hidrica (litros agua/kg) |
|--------------------|----------------------------------------------|---------------------------------|
| Fase de cultivo | 2,36 | 25,000 |
| Fase de poscultivo | 2,36 | 25,000 |

03 Guías de implementación de Economía Circular



03 Manuales de generación de modelos de negocios circulares

01 Guía de Principios de Agricultura biodinámica



01 Plataforma de Modelos de Negocios para la exportación (ModEx)

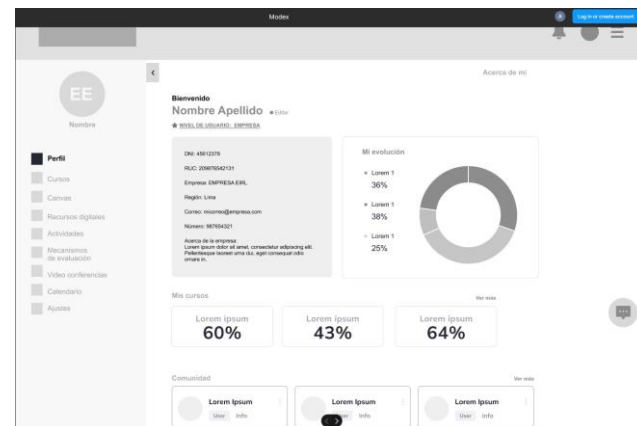

ESCALAMIENTO: RPE en nuevas regiones y cadenas

Convocatoria 2023-I

Mayo

Convocatoria 2023-II

Agosto

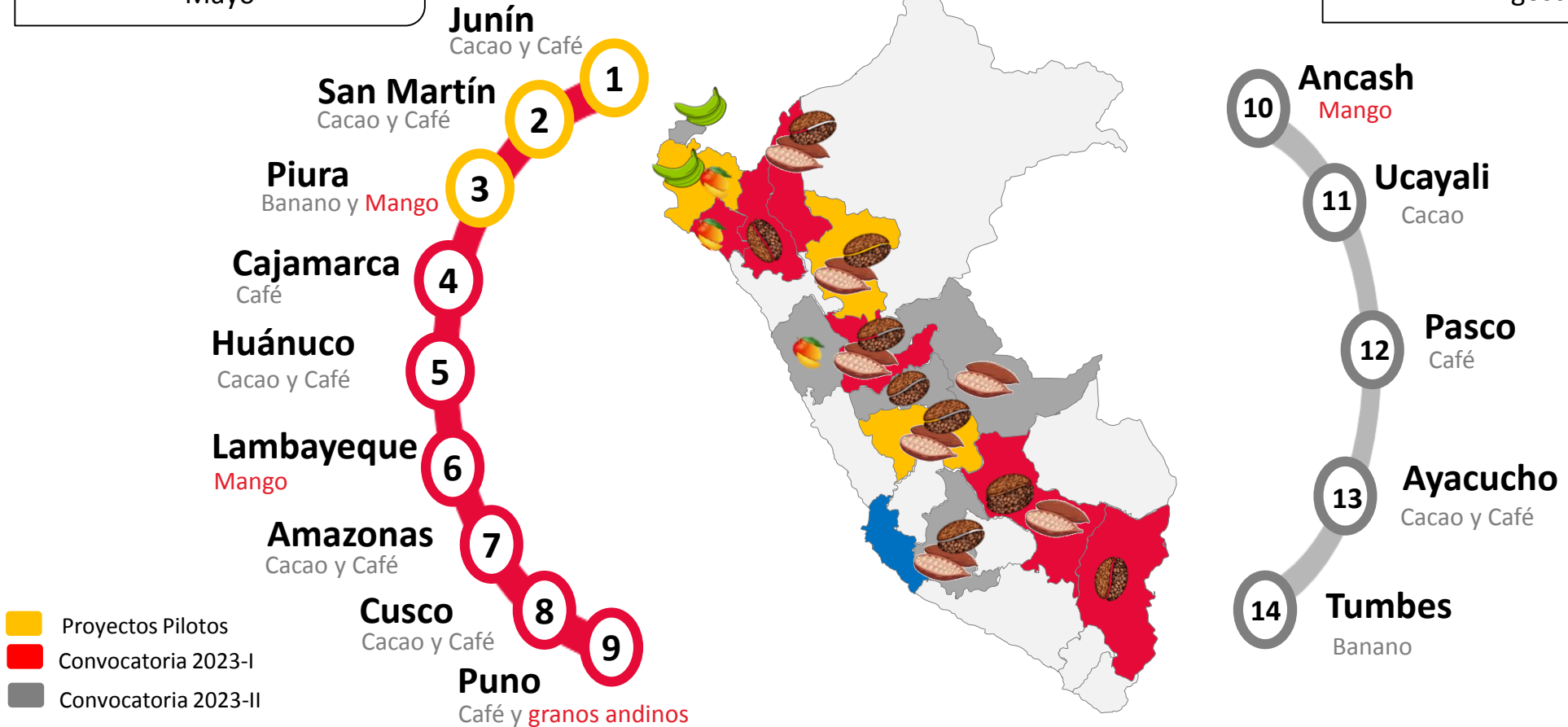

Disposiciones del Proyecto del Decreto Supremo:



Creación legal de la estrategia multisectorial “Ruta Productiva Exportadora”



Conformación de la Comisión consultiva y Equipo técnico



Incorporación de la plataforma RPE en la VUCE



Componentes del sistema VUCE

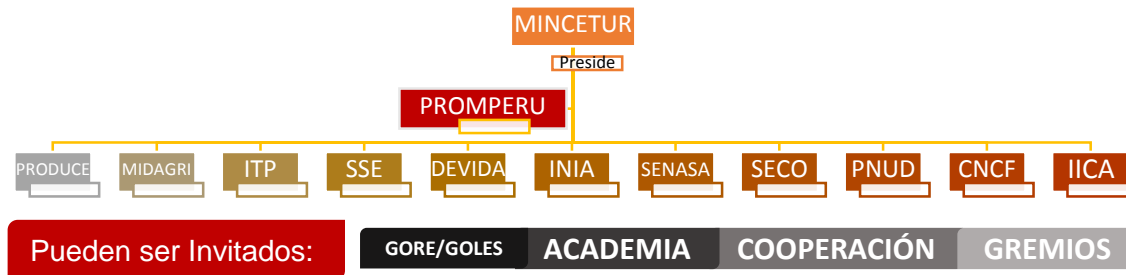

OBJETIVO

Comisión Consultiva

Seguimiento para la implementación, desarrollo y sostenibilidad de la RPE

Equipo técnico

Brindar propuestas técnicas que coadyuven a la mejor implementación, desarrollo, gestión y sostenibilidad de los servicios que brinda la RPE

PRÓXIMOS PASOS

Definición de servicios con las entidades proveedoras de servicios RPE

Continuidad de servicios brindado por PROMPERÚ

| Servicio | Cadenas | | | | Regiones |
|----------------------------------------------------------------------------------------------|--------------|-------------|---------------|--------------|---------------------------------------------------------------|
| | <i>Cacao</i> | <i>Café</i> | <i>Banano</i> | <i>Mango</i> | |
| Capacitación focalizada en mujeres para temas de liderazgo al interior de las organizaciones | ✓ | ✓ | ✓ | ✓ | 9 regiones ^(*) |
| Programa de implementación de los sistemas de trazabilidad en café | | ✓ | | | Junín, San Martín, Cajamarca, Huánuco, Amazonas, Cusco y Puno |
| Capacitaciones de Peru Marketplace | ✓ | ✓ | ✓ | ✓ | 9 regiones ^(*) |

(*) Regiones convocatoria 2023-I: Junín, San Martín, Piura, Cajamarca, Huánuco, Lambayeque, Amazonas, Cusco y Puno

PRÓXIMOS PASOS

Definición de servicios con las entidades proveedoras de servicios RPE

Continuidad de servicios brindado por PROMPERÚ

| Servicio | Cadenas | | | | Regiones |
|-------------------------------------------------------------------------------------|--------------|-------------|---------------|--------------|---------------------------------------------------------------|
| | <i>Cacao</i> | <i>Café</i> | <i>Banano</i> | <i>Mango</i> | |
| Talleres de difusión de información sobre causas del rechazo por país destino | ✓ | | | | Junín, San Martín, Huánuco, Amazonas y Cusco |
| Talleres de requisitos de acceso para la exportación de cacao y productos derivados | ✓ | | | | Junín, San Martín, Huánuco, Amazonas y Cusco |
| Capacitaciones para el conocimiento y acceso a certificaciones internacionales | | ✓ | | | Junín, San Martín, Cajamarca, Huánuco, Amazonas, Cusco y Puno |

(*) Regiones convocatoria 2023-I: Junín, San Martín, Piura, Cajamarca, Huánuco, Lambayeque, Amazonas, Cusco y Puno

Próximos pasos

Definición de servicios con las entidades proveedoras de servicios RPE

Continuidad de servicios brindado por PROMPERÚ

| Servicio | Cadenas | | | | Regiones |
|---------------------------------------------------------------------------|--------------|-------------|---------------|--------------|---------------------------|
| | <i>Cacao</i> | <i>Café</i> | <i>Banano</i> | <i>Mango</i> | |
| Talleres de logística de exportación y distribución física internacional. | ✓ | ✓ | ✓ | ✓ | 9 regiones ^(*) |
| Talleres en el uso de canales digitales "e-commerce" | ✓ | ✓ | ✓ | ✓ | 9 regiones ^(*) |
| Webinar sobre Consorcios de Exportación | ✓ | ✓ | ✓ | ✓ | 9 regiones ^(*) |
| Asistencias de Coaching Exportador | ✓ | ✓ | ✓ | ✓ | 9 regiones ^(*) |

(*) Regiones convocatoria 2023-I: Junín, San Martín, Piura, Cajamarca, Huánuco, Lambayeque, Amazonas, Cusco y Puno

Próximos pasos

Definición de servicios con las entidades proveedoras de servicios RPE

Sostenibilidad de servicios contratados con Helvetas

| Servicio | Cadenas | | | | Regiones |
|--------------------------------------------------------------------------|--------------|-------------|---------------|--------------|----------------------------|
| | <i>Cacao</i> | <i>Café</i> | <i>Banano</i> | <i>Mango</i> | |
| Programa de Reporte de Sostenibilidad | ✓ | ✓ | ✓ | ✓ | 9 regiones ^(**) |
| Taller de interpretación de los principios de la agricultura biodinámica | ✓ | ✓ | ✓ | ✓ | 9 regiones ^(**) |
| Curso de Huella Ambiental | ✓ | ✓ | ✓ | ✓ | 9 regiones ^(**) |
| Elaboración de planes de negocio para la exportación PLANEX (ModEx) | ✓ | ✓ | ✓ | ✓ | 9 regiones ^(**) |

(**) Regiones convocatoria 2023-I: Junín, San Martín, Piura, Cajamarca, Huánuco, Lambayeque, Amazonas, Cusco y Puno

Próximos pasos

Definición de servicios con las entidades proveedoras de servicios RPE

Sostenibilidad de servicios contratados con Helvetas

| Servicio | Cadenas | | | | Regiones |
|------------------------------------------------------------------------------|--------------|-------------|---------------|--------------|----------------------------------------------------------------------|
| | <i>Cacao</i> | <i>Café</i> | <i>Banano</i> | <i>Mango</i> | |
| Talleres sobre Economía Circular (Guías) | ✓ | ✓ | ✓ | | Junín, San Martín, Piura, Cajamarca, Huánuco, Amazonas, Cusco y Puno |
| Talleres sobre Modelos de negocios circulares y cálculo económico (Manuales) | ✓ | ✓ | ✓ | | Junín, San Martín, Piura, Huánuco, Amazonas, Cusco |
| Talleres sobre el uso de las herramientas <i>CalBanano</i> y <i>Calcacao</i> | ✓ | | ✓ | | Junín, San Martín, Piura, Huánuco, Amazonas, Cusco |

Próximos pasos

Definición de servicios con las entidades proveedoras de servicios RPE

Eventos de promoción comercial

Coordinar la
participación en eventos
de promoción comercial



Coordinar la
participación de
beneficiarios RPE en
ruedas de negocios

PRÓXIMOS PASOS



RPE

Ruta
Productiva
Exportadora



www.rpe.pe



rpe@mincetur.gob.pe



PERÚ

Ministerio
de Comercio Exterior
y Turismo



PERÚ

Ministerio
de la Producción



PERÚ

Ministerio
de Desarrollo Agrario
y Riego



Schweizerische Eidgenossenschaft
Confédération suisse
Confederazione Svizzera
Confederaziun svizra

Departamento Federal de Economía,
Formación e Investigación DEFI
Secretaría de Estado para Asuntos Económicos SECO

