

Capacity building for exporting companies

Sub Dirección de Servicios y
Asistencia Empresarial (SAE)





PROMPERU: Objectives and Strategies

Export Promotion

Objectives

Promote the increase of value-added exports

Strategies

Capacity building &
Strengthening of
exporting SMEs
(Regions)

Identify and
disseminate business
opportunities

Internationalization
of companies through
commercial
promotion tools



Organizational Chart PROMPERU



ORGANIGRAMA FUNCIONAL

Versión al 07 de Junio de 2013

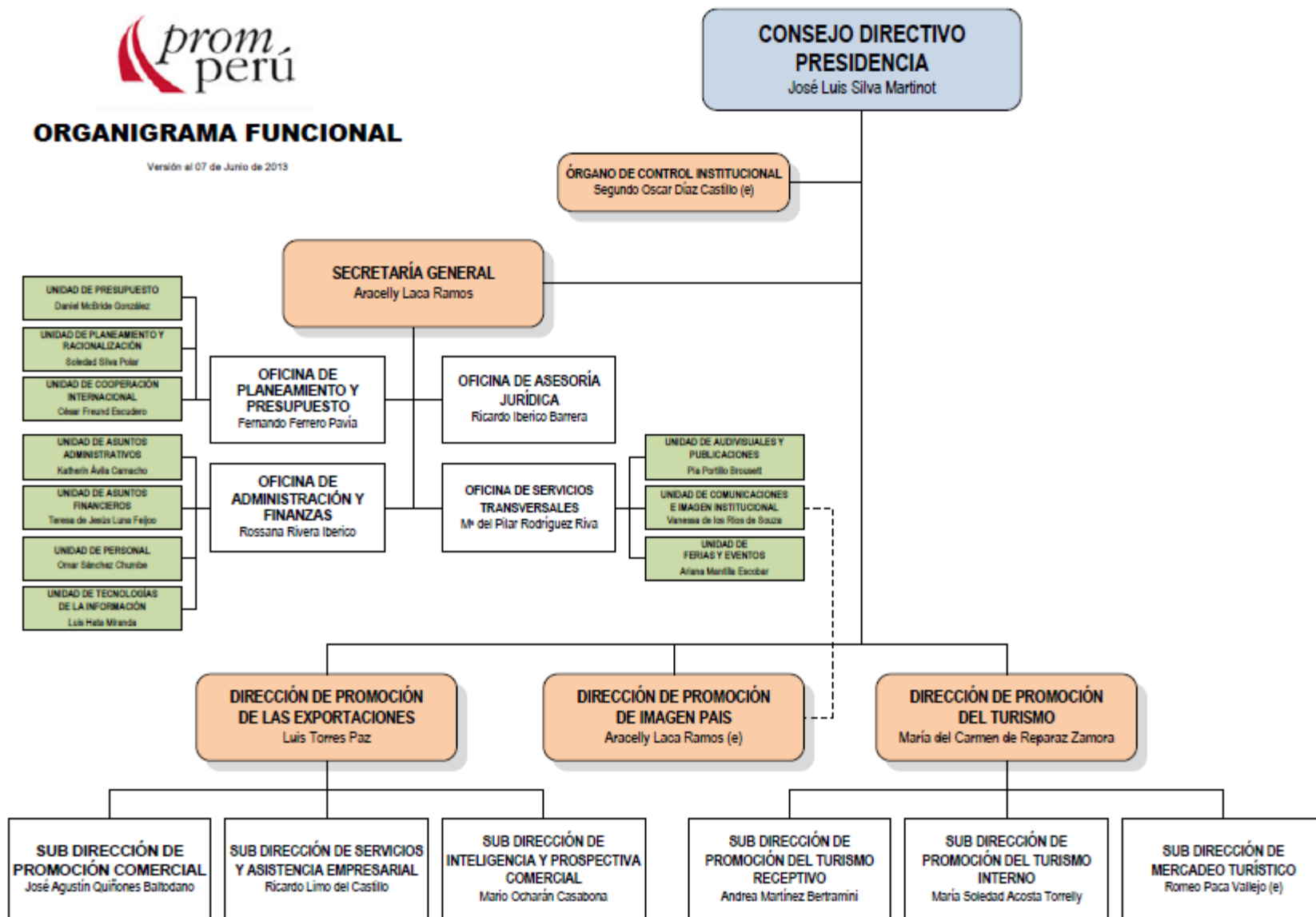



Services for exporters



ADVISING

INFORMATION

TRAINING

PROMOTION

OBJECTIVE

- Improve competitiveness of potential exporting companies and current exporting companies providing them managerial skills and capacities, tools and differentiation elements to gain access, development and consolidation of markets successfully

Targeted to:

**PEOPLE
INTERESTED IN
EXPORTING**

**COMPANIES IN
THE PROCESS OF
EXPORTING**

**CURRENT
EXPORTING
COMPANIES**

Advising



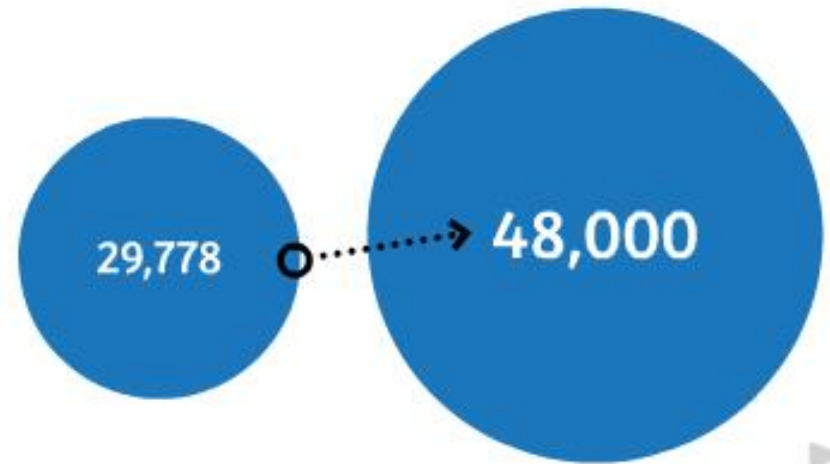

Últimos 5 años

Próximos 5 años



- Presencial
- Aló Exportador
- Virtual

Plataforma de Atención al Exportador en Lima, Arequipa, Cusco, Huancayo, Iquitos, Chiclayo, Piura



Documentation Center

Av. Jorge Basadre 610, S.I.





ALÓ EXPORTADOR



Aló Exportador
0800-00-221

Promoción
Capacitación
Información
Orientación

Línea gratuita de orientación

Atención a nivel nacional de lunes a viernes de 09:00 a 18:00 horas



Social Networks

facebook

Busca personas, lugares y cosas

Edal Lujan Inicio



Miercoles del Exportador

A 6.558 personas les gusta esta página · 180 personas están hablando de esto · 63 personas han estado aquí

Te gusta Mensaje

Organización gubernamental
Evento organizado por PROMPERU, con el propósito de fortalecer y ampliar los conocimientos en comercio exterior de las medianas, pequeñas y micro empresas. Visita nuestra



Me gusta 6.558

Concurso Sorteo 2 Entradas a Perú M
Te invitamos a jugar sorteo de 2 Entradas

2

Información - Sugerir una edición

Fotos

Me gusta

Notas 36

Eventos

Lo más destacado

Publicar Foto / video

Escribe algo....

Miercoles del Exportador

Hace 11 minutos

[En Vivo] Miércoles del Exportador

<http://goo.gl/VK9VY>

"Llenado práctico de los documentos de exportación"

Renatto Castro - ANDINA FREIGHT SAC

49 amigos Conectados con Miercoles del Exportador

A 48 amigos les gusta esto



1 amigo ha estado aquí



Recomienda Miercoles del Exportador a tus amigos

Ver todos

Crear página

Anuncios

Univ. Ruiz de Montoya
uarm.edu.pe



Guíe el talento de su hijo con nuevas formas de enseñanza. Charla gratuita para Padres.

Desafío Sonemfest



¡Ingresa aquí y comienza a participar en el Desafío Sonemfest.

Usa esta aplicación · 10.000 personas han usado Volkswagen Sonemfest.

Ahora

2013

2012

2011

2010

2009

Fundación

Empe Vigo ha comentado cinescape.com.pe: "Emperatriz Vigo Ibañez"

A Viveca Carrera le gusta el enlace de Minicitas.

Pymex Peru ha compartido una página: Pymex.

Adriana Arizaga López ha compartido la foto de wendy ramos.

Se ha etiquetado a Teresa Trasmonte en la foto de Ayme Toche.

Picas Bar ha compartido la foto de Picas Bar.

Helmut Caceda

Sofia Kato

Fernando Mansilla

Ivani Juscamaíta

Max Rodriguez Guillen

Kathi Goldstein

Karla Karlitz N S

Mario Tejedo Biffi

Raúl Dancé

Activar el chat para ver quién está disponible.

Buscar



«DIA DEL EXPORTADOR» Seminars



16 DEPARTAMENTOS:

Tumbes, Piura, Lambayeque, La Libertad, Arequipa, Tacna, Puno, Cusco, Ayacucho, Junín, Huánuco, San Martín, Amazonas, Ucayali, Loreto y Lima

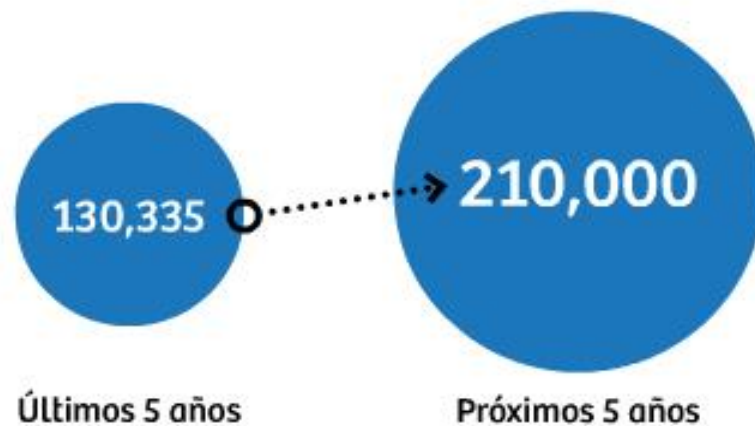



Live Online sessions of «MIÉRCOLES DEL EXPORTADOR»

Streaming profesional por EVENTOSYCONFERENCIAS.COM - contacto@eventosyconferencias.com

SÍGUENOS EN:

FACEBOOK



TWITTER

REGÍSTRATE



INVITA UN AMIGO



eventosyconferencias livestream

EN VIVO

Eventos y Conferencias

Junior Trujillo
Gerente General Montalvo SPA

Full-screen

ON-AIR LIVE 42

MENU

Live presentations

:: Miércoles del exportador :: LIVE!

12:50 [comentario de usuario anónimo]
muy buenas tardes soy de Piura - Sullana; y tengo una inquietud acerca del tema de la franquicia...¿en qué nos puede ayudar la franquicia o el contrato de franquicia frente a la crisis económica y evitar que grandes empresas sean sometidas a un procedimiento concursal???

12:59 **eventosyconfer:** Montalvo ha crecido en los últimos 3 años el 300%. #miercolesdelexportador

12:59 **eventosyconfer:** Brinda capacitación, asesoría, estándares de servicio al cliente, publicidad, marketing, gestión y finanzas. #miercolesdelexportador

Nombre:

Enviar

DRIVEN BY demand MEDIA

- Chat
- Comments
- Networking

<http://eventosyconferencias.com/promperu>
Todos los miércoles de 09:00 – 18:00



«DIA DEL EXPORTADOR»

“EXPORTANDO.PE” show on WILLAX TV



Transmisión en **VIVO**

Mi Noticiero [Regístrese](#)

[Inicio](#) [Política](#) [Seguridad](#) [Economía](#) [Internacional](#) [Deportes](#) [Entretenimiento](#) [Más Categorías +](#)

Encuétranos en  **CABLE MÁGICO** Canal 36 y en **ClaroTV** Canal 8

EXPORTANDO.PE



Estreno

Sábado y Domingo
09:00 - 11:00 y de 13:00 - 15:00

Repeticiones

Lunes y Domingo
04:00 - 06:00



**Agreement
PROMPERU – WILLAX
T.V.**



ISO 9001 Certified

Our certified services:

- Advising and Guidance in Exports (Documentation Center platform)
- Training (Workshops and Programmes)
- Technical Assistance
- (5 S and GMP)



Certificate PE11/174883
The management system of

**PROMPERÚ – COMISIÓN DE
PROMOCIÓN DEL PERÚ PARA LA
EXPORTACIÓN Y EL TURISMO**

Av. República de Panamá 3647 - San Isidro, Lima
Av. Jorge Basadre 610 - San Isidro, Lima,
has been assessed and certified as meeting the requirements of

ISO 9001:2008

Exclusions: 7.6

For the following processes

Diseño de Programas de Capacitación y Asistencia Técnica, Orientación y Asesoría en Exportaciones, Ejecución de Capacitaciones y Asistencia Técnica

Design of Training and Technical Assistance Programs, Orientation and Consultancy on Exportation, Execution of Training and Technical Assistance Programs

Further clarifications regarding the scope of this certificate and the applicability of ISO 9001:2008 requirements may be obtained by consulting the organization

This certificate is valid from 18/11/11 until 17/11/14 and remains valid subject to satisfactory surveillance audits.
Re certification audit due before 17/09/14
Issue 1. Certified since 18/11/2011
Authorized by

SGS United Kingdom Ltd. Systems & Services Certification
Rossmore Business Park, Ellesmere Port, Cheshire CH65 3EN UK
t +44 (0)151 350-6666 f +44 (0)151 350-6600 www.sgs.com

SGS



Regional Development





International Trade Regional Offices

PROMPERU - OCERs

OCERs	Location	Staff number	Network	Servicios
OCER Macro Región Norte	Piura	2	Institutional, press	Advising, training, assistance and promotion
OCER Macro Región Nor Oeste	Chiclayo	3	Institutional, press	Advising, training, assistance and promotion
OCER Macro Región Oriente	Iquitos	3	Institutional, press	Advising, training, assistance and promotion
OCER Macro Región Centro	Huancayo	3	Institutional, press	Advising, training, assistance and promotion
OCER Macro Región Sur Oeste	Arequipa	3	Institutional, press	Advising, training, assistance and promotion
OCER Macro Región Sur Este	Cusco	3	Institutional, press	Advising, training, assistance and promotion



OCERs – PROMPERU Coverage

OCER MRN
Piura
Tumbes

OCER MRNO
Lambayeque
Cajamarca
La Libertad

OCER MRSO
Arequipa
Moquegua
Tacna
Puno



MRO
Loreto
Ucayali
San Martín
Amazonas

OCER JUNIN
Junín
Huánuco
Pasco
Huancavelica

OCER MRSE
Cuzco
Madre de Dios
Apurímac
Ayacucho



Prioritized products per OCERs

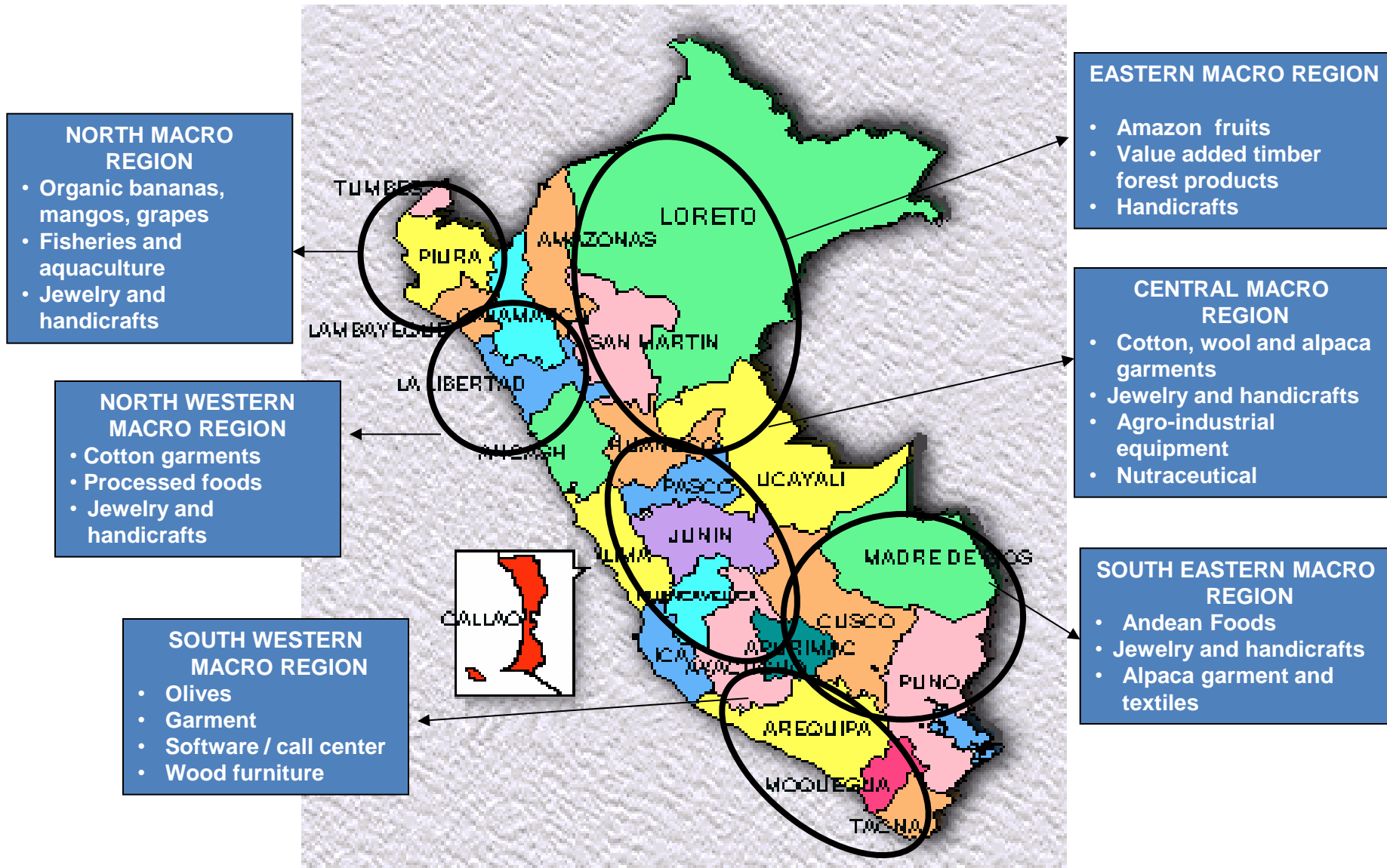



Macro Business Rounds 2013

Business meetings with international buyers for commercial development of SMEs in Regions

Norte Exporta 2012
Chiclayo, 1 de marzo

Alimentos y bebidas
Productos naturales
Orgánicos y biocomercio
Joyas
Calzado y confecciones
Artesanías

Contacte con compradores de los principales mercados del mundo

Actividades: Rueda de negocios, Seminarios especializados

¿Quiénes pueden participar?: Empresas exportadoras o con potencial exportador de Tumbes, Piura, Amazonas, Cajamarca, Lambayeque, La Libertad, y San Martín.

Sectores: agrí y agroindustrias, pesca, biocomercio, artesanía y joyería.

Para consultas e información adicional, contacte con PROMPELU:
nortexporta@promperu.gob.pe

Lambayeque (074) 274 230 / 228 881
Piura (077) 693 383
San Martín (042) 542 872
Lima (01) 636 7400 ext 2428

Sur Exporta 2012
Arequipa, 21 - 22 de junio

Contacte con compradores de los principales mercados del mundo

¿Por qué participar?: Agencia Promotora de Negocios, Seminarios especializados

¿Quiénes pueden participar?: Empresas exportadoras o con potencial exportador de Arequipa, Apurímac, Cusco, Madre de Dios, Moquegua, Puno y Tarma.

Sectores: Alimentos y bebidas, Biocomercio, Artesanía de regalo y decoración, Industria de la construcción, Agrícola, Manufacturas Diversas.

Para consultas e información adicional, contacte con PROMPELU:
surperu@promperu.gob.pe
promperu@promperu.gob.pe
tel. (051) 636-7400 ext. 2448 / 2427

Arequipa (054) 280-521 / 288-447
Cusco (084) 223 502 / 227 674
Moquegua (085) 5603363 / 894 8992626
Puno (087) 264-076
Tarma (020) 266-1318 / 2664 527024

Promoción Comercial	Período
Macro Ruedas Regionales	
Norte Exporta (Trujillo)	09 Mayo
Expoamazónica (Iquitos)	12 agosto
Centro Exporta (La Merced)	20-21 agosto
Sur Exporta (Cusco)	29-30 octubre

Ruta Exportadora

«Exporter's Route»





«RUTA EXPORTADORA»



**It is a innovative tool for export promotion
to strengthen peruvian SMEs'
competitiveness towards
internationalization**

FRUTA EXPORTADORA

Camino a su internacionalización.



TERCERA FASE

Asistencia empresarial
Dirigido a los exportadores en proceso y a los exportadores.

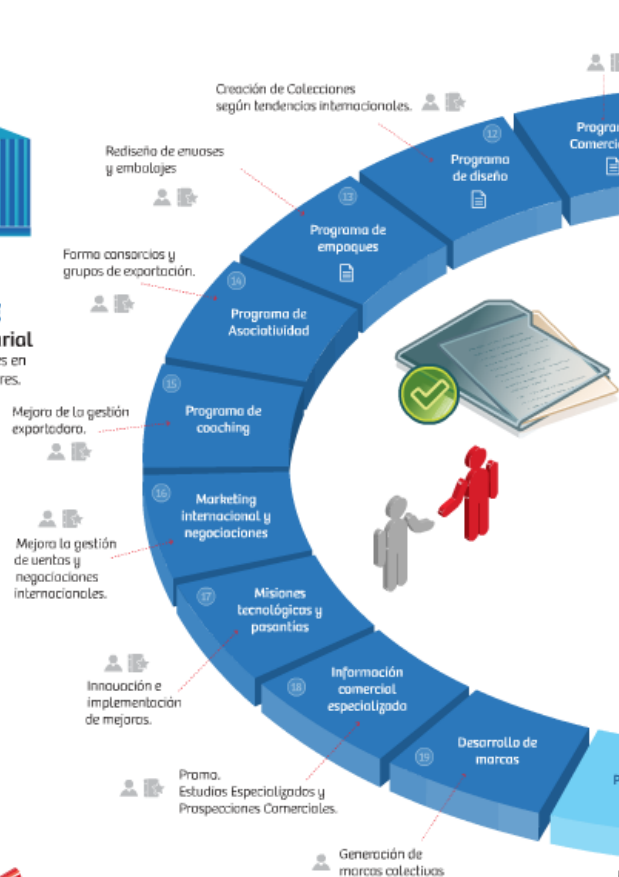

2 SEGUNDA FASE

Capacitación
Dirigido a los interesados en exportar y exportadores en proceso.



FORMA DEL SERVICIO

- Personalizado
- Vía web
- Material físico

Dirigido a sectores exportadores que apliquen el programa.



4 CUARTA FASE

Promoción
Dirigido a las empresas exportadoras.

Fair Trade Program - Puno



Isla Amantari – Puno.
25 artisan weavers



RUTA EXPORTADORA PROGRAMA AVANZADO PROCESO DE INTERNACIONALIZACION

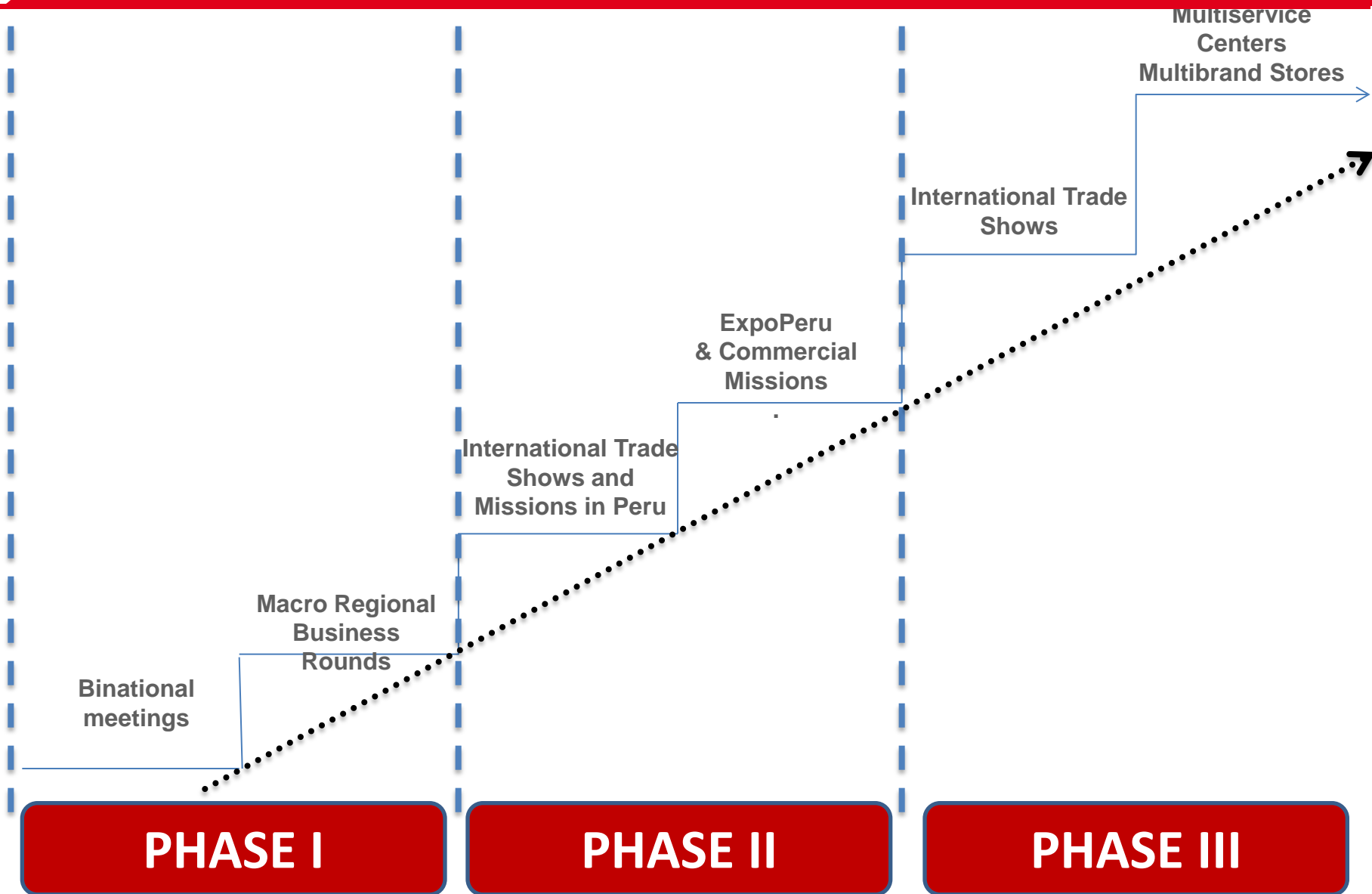

Thank you

