

Seminarios Miércoles del exportador

Gestión de Licencias y permisos para exportar usando la plataforma

VUCE

Lima, 28 de febrero de 2024

Miguel Espinoza

mespinoza@mincetur.gob.pe

1

¿Qué es la
VUCE?

Componentes de la VUCE

- SENASA
- SANIPES
- DIGESA
- MTC
- DIGEMID
- SUCAMEC
- PRODUCE
- SERFOR
- IPEN
- MINCETUR
- DIRESA TACNA
- Otros
- PROMPERU

Licencias, permisos, autorizaciones, certificaciones, operaciones, servicios, otros.

- A. Sanitaria
- A. Marítima
- A. Portuaria
- A. Migratoria
- SENASA
- MTC-DTA
- ZOFRATACNA

- Cámaras de Comercio
- SNI
- ADEX

■ En implementación

Aplicativo móvil VUCE

Nuevo canal que permite contar en cualquier momento y lugar con información actualizada y confiable de su gestión administrativa.

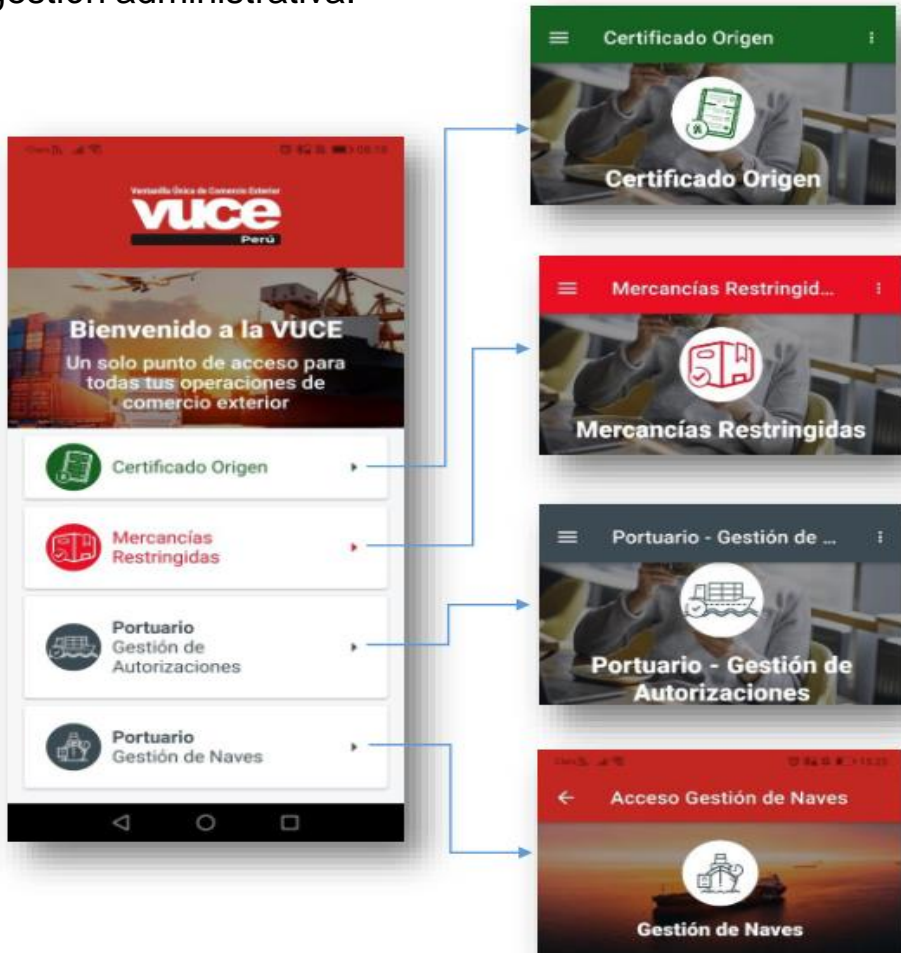

Instalación:

El aplicativo móvil VUCE Perú está publicado en las tiendas de Google Play Store y Apple Store, la descarga del App es gratuita.

Canal VUCE Perú

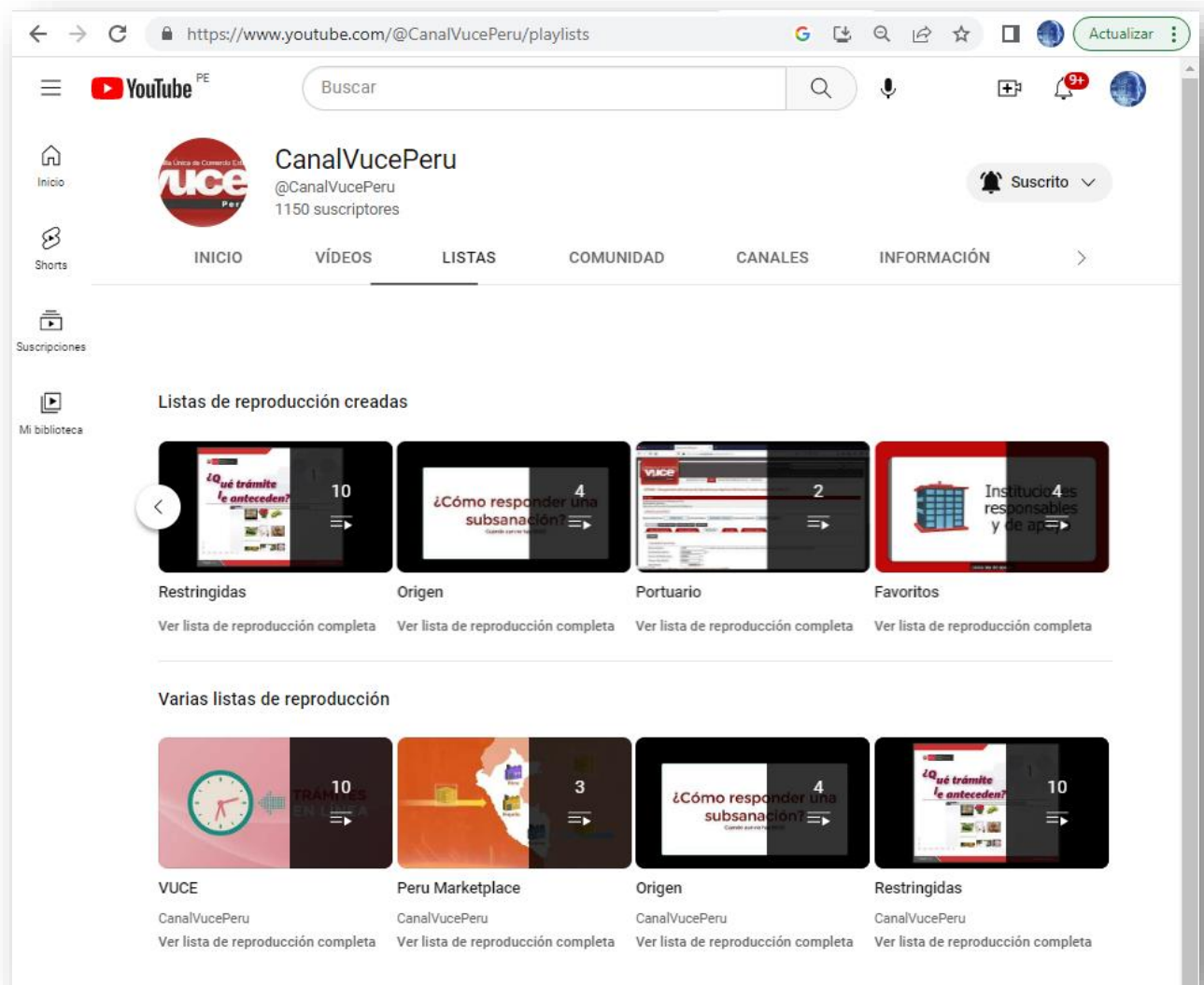

2 Componente Mercancías Restringidas

Ingreso al Sistema VUCE

Ingreso al Sistema VUCE

www.vuce.gov.pe

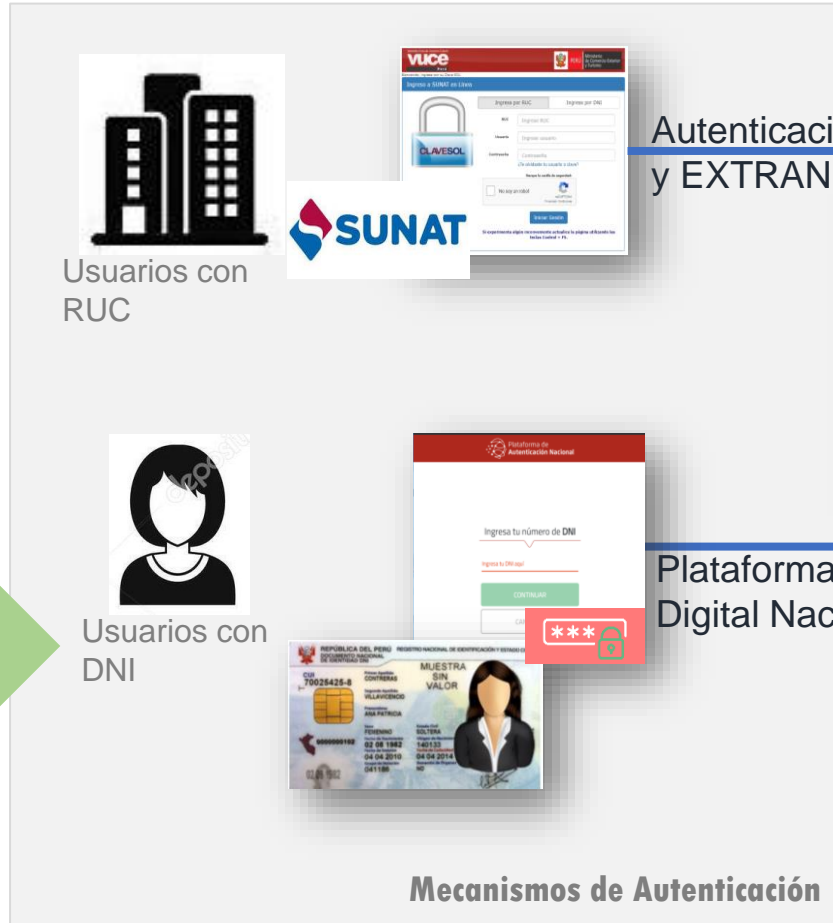

Autenticación SOL y EXTRANET

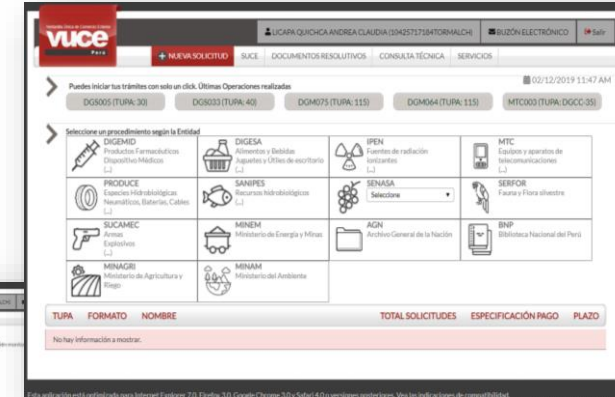
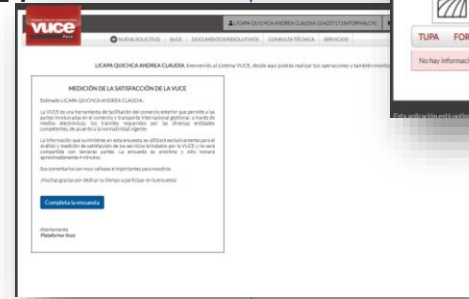

Sistema de la VUCE

Plataforma de Autenticación Digital Nacional (e-PAN)

Cadena de trámite del producto

CADENA DE PROCEDIMIENTOS PARA EXPORTACION DE CUARENTENA VEGETAL

CADENA DE PROCEDIMIENTOS PARA EXPORTACION DE CUARENTENA VEGETAL

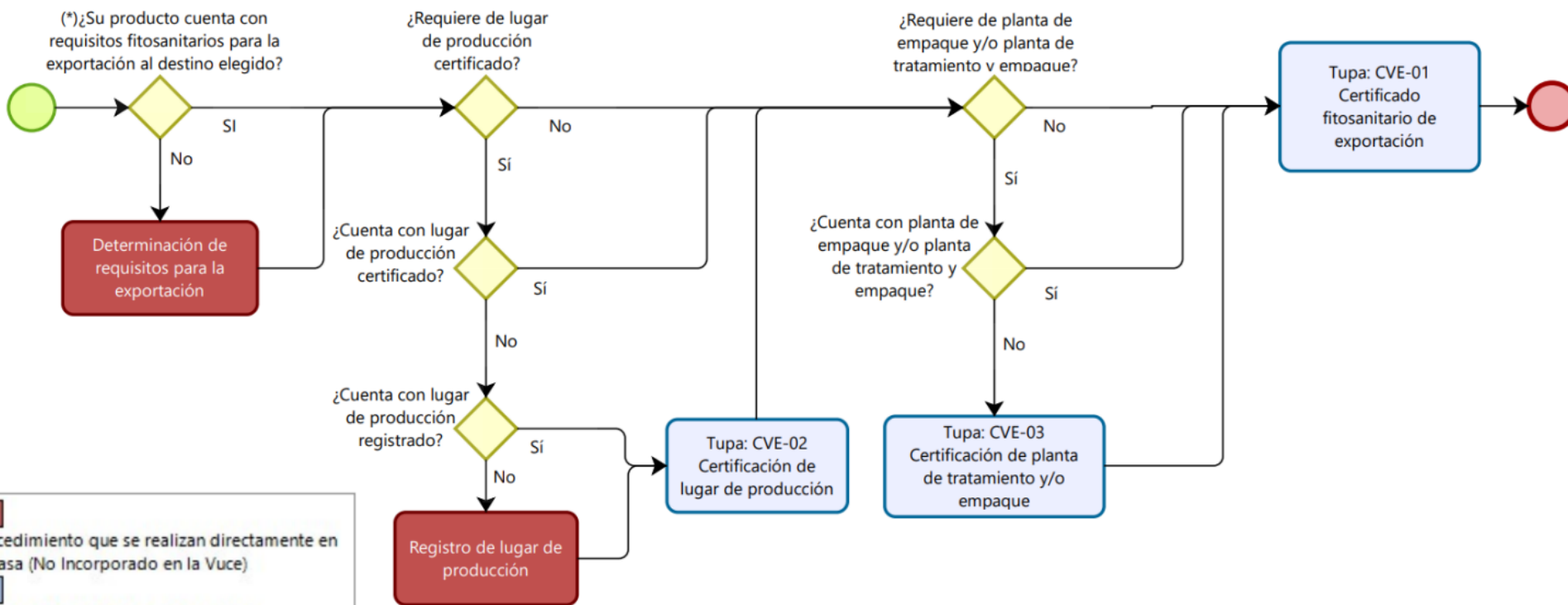

■ Procedimiento que se realizan directamente en Senasa (No Incorporado en la Vuce)
■ Procedimiento disponible en la Vuce

(*)Para conocer los requisitos fitosanitarios de exportación según su producto ingrese al siguiente LINK : <https://servicios.senasa.gob.pe/consultaRequisitos/consultarRequisitos.action>

Cadena de trámite del producto

CADENA DE PROCEDIMIENTOS PARA EXPORTACION DE ALIMENTOS

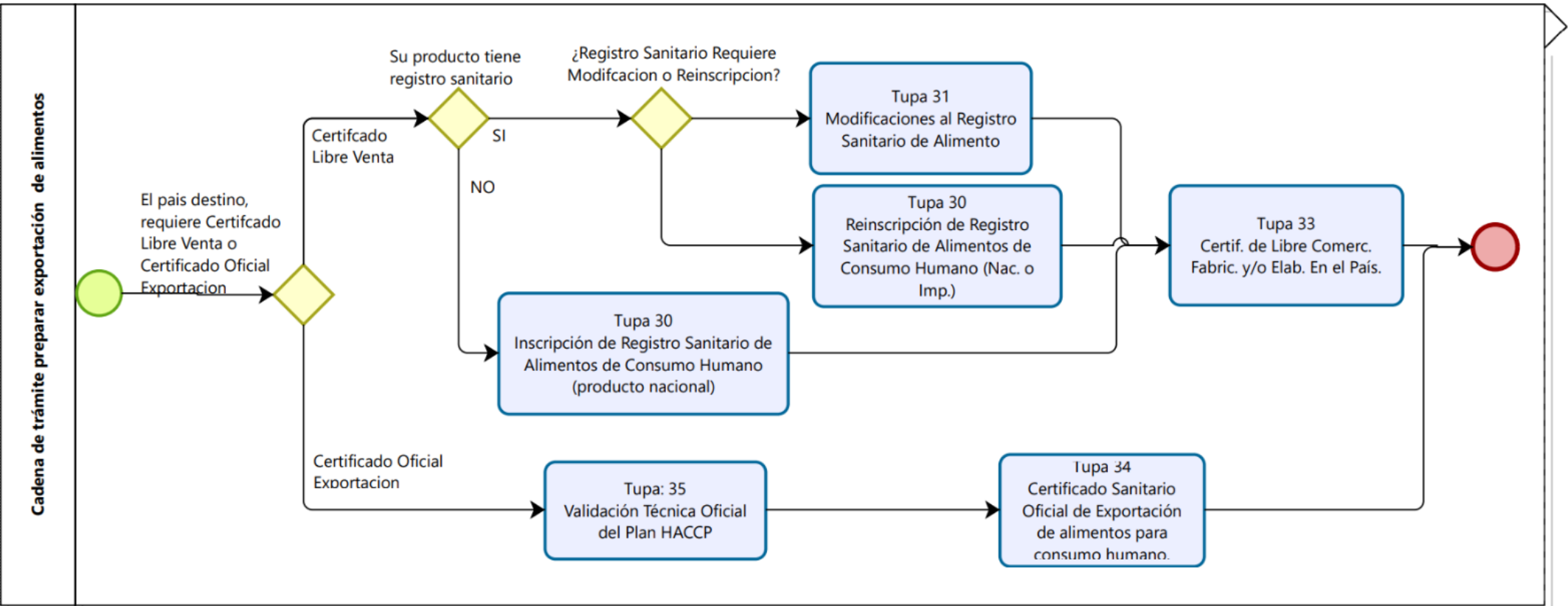

Cadena de trámite preparar exportación de alimentos

Cadena de trámite del producto

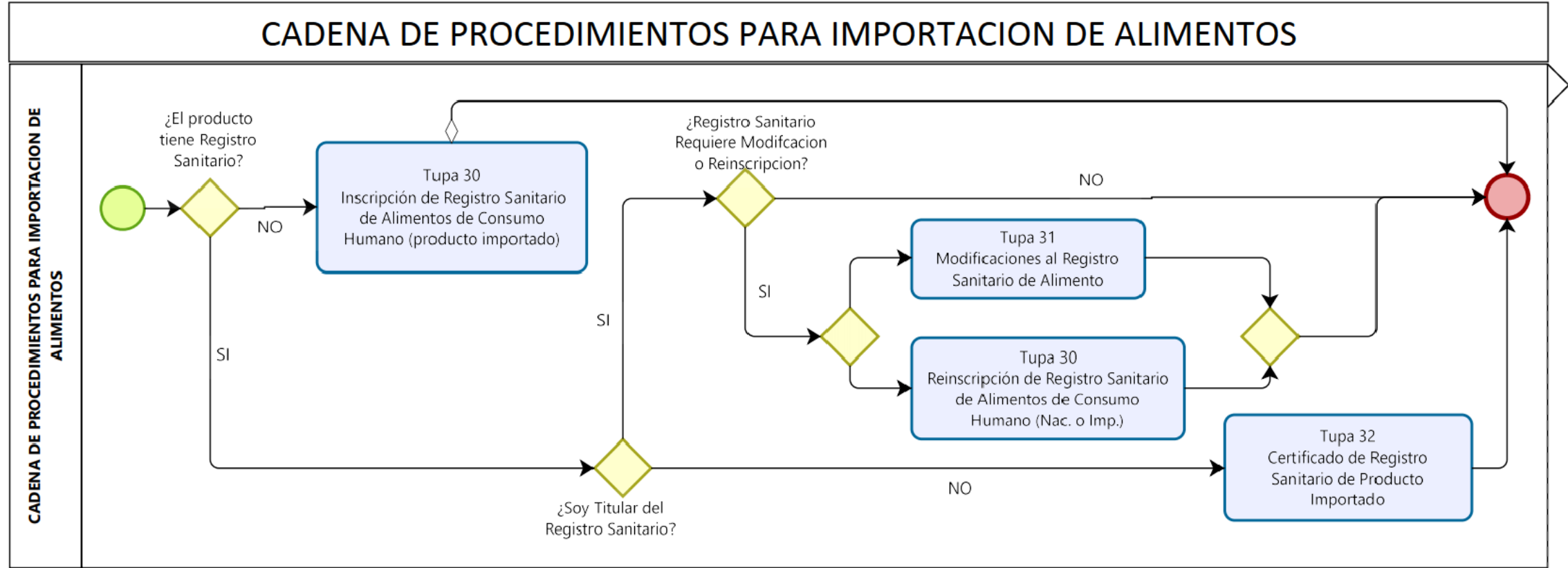

Procedimientos de internamiento en la VUCE

DGC-021 MTC003 Permiso de Internamiento Definitivo de equipos y aparatos de telecomunicaciones.

Mis solicitudes en curso: 1297
Pago: S/. 28.50
Plazo: 5(días hábiles)

DGC-022 MTC003 Permiso de Internamiento Temporal de equipos y aparatos de telecomunicaciones.

Mis solicitudes en curso: 305
Pago: S/. 28.50
Plazo: 5(días hábiles)

Cadena de trámite del producto

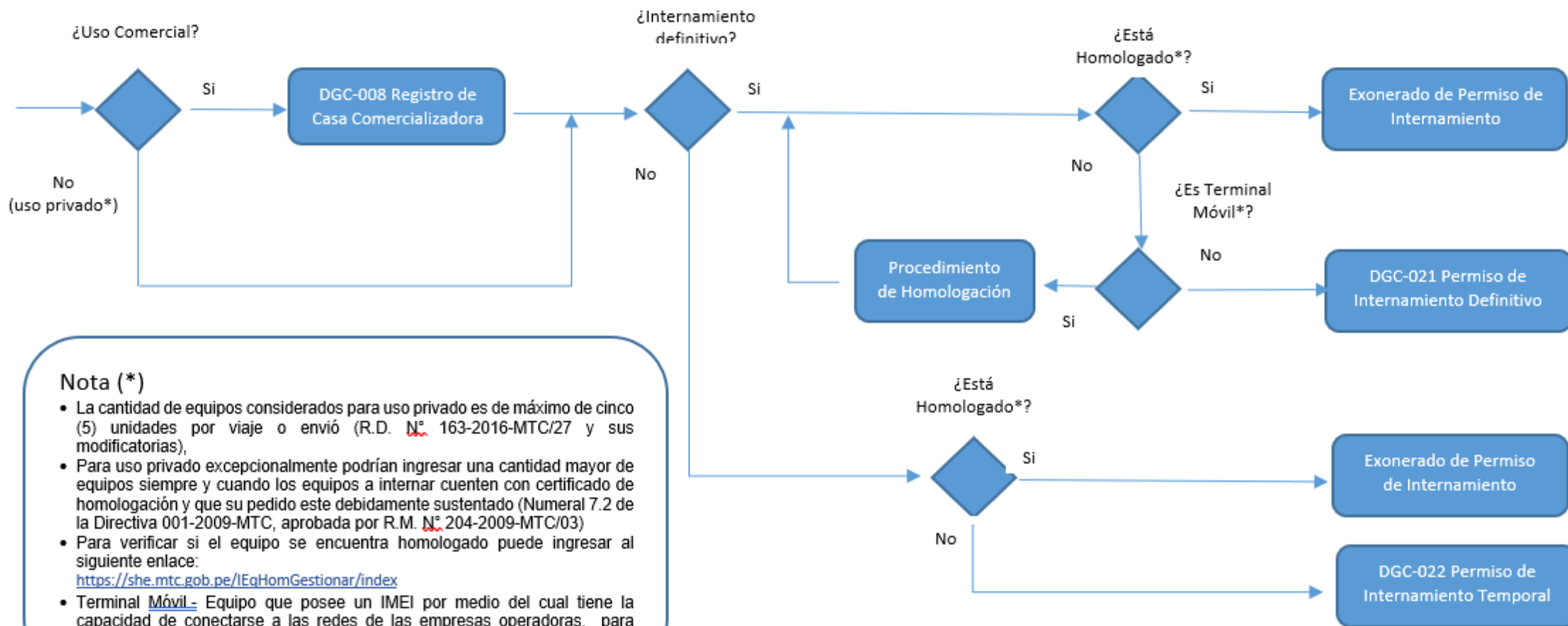

Nota (*)

- La cantidad de equipos considerados para uso privado es de máximo de cinco (5) unidades por viaje o envío (R.D. N.º 163-2016-MTC/27 y sus modificatorias),
- Para uso privado excepcionalmente podrían ingresar una cantidad mayor de equipos siempre y cuando los equipos a internar cuenten con certificado de homologación y que su pedido este debidamente sustentado (Numeral 7.2 de la Directiva 001-2009-MTC, aprobada por R.M. N.º 204-2009-MTC/03)
- Para verificar si el equipo se encuentra homologado puede ingresar al siguiente enlace:
<https://she.mtc.gob.pe/IEqHomGestionar/index>
- Terminal Móvil- Equipo que posee un IMEI por medio del cual tiene la capacidad de conectarse a las redes de las empresas operadoras, para acceder a servicios públicos móviles (D.S. N.º 038-2019-MTC)

¹<https://cdn.www.gob.pe/uploads/document/file/422584/D002%20Equipos%20y%20aparatos%20de%20telecomunicaciones%20que%20no%20requerir%20C3%A1n%20permiso%20de%20internamiento%20si%20se%20encuentran%20homologados.pdf.pdf?v=1665811081>

Ciclo estándar de trámites

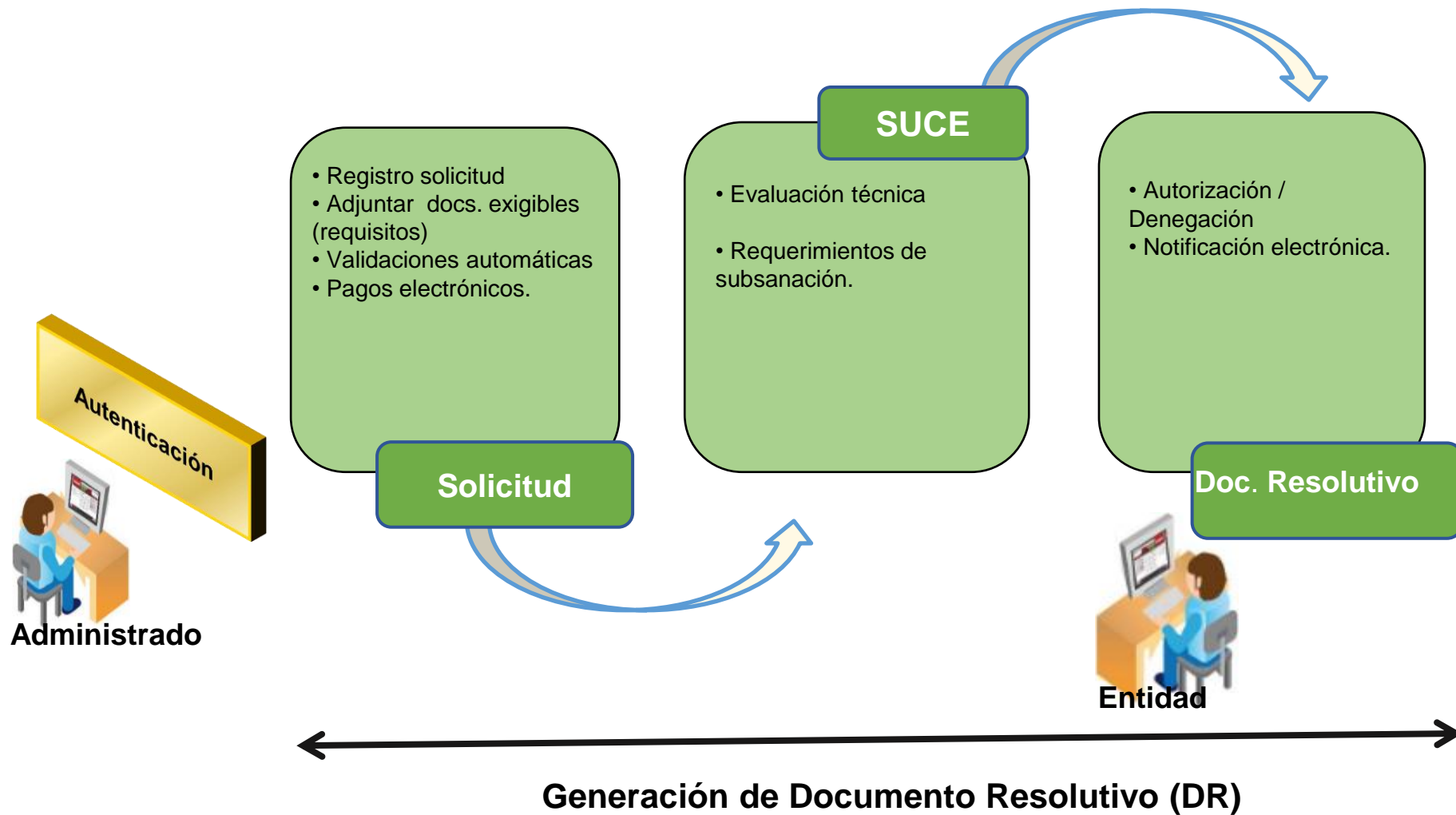

Pago Electrónico

Pagos

| BORRADOR | SUCE | DR | CPB | MONTO | FECHA CADUCIDAD | ESTADO | FECHA OPERACION | IMPRIMIR CPB |
|------------|------|----|--------------------|-----------|-----------------|-------------------|-----------------|--------------|
| 2023000903 | | | 848235800019786600 | S/. 29.00 | 22/02/2023 | PENDIENTE DE PAGO | | |

Formas de Pago

Presencial

Puedes realizar el pago en la ventanilla de los bancos autorizados. BCP Banco de Crédito del Perú, BBVA Banco Continental, BanBif Banco Interamericano de Finanzas, Banco Pichincha (Ex Banco Financiero).

En caso desee hacer el pago con cheque, este deberá ser cheque de gerencia a nombre de la Superintendencia Nacional de Aduanas y de Administración Tributaria (SUNAT).

Imprimir CPB (CDA) y seguir las instrucciones.

Banca Online

Puede realizar el pago electrónico por internet utilizando el Servicio de Pago Electrónico de SUNAT, sus cuentas de los bancos BCP Banco de Crédito del Perú, BBVA Banco Continental, BanBif Banco Interamericano de Finanzas, Banco Pichincha (Ex Banco Financiero), Interbank, Scotiabank y Citibank.

Si no está asociado al servicio de pago electrónico de SUNAT puede iniciar su afiliación via web.

[Ir a pago electrónico](#)

SUNAT

SERVICIO DE PAGO ELECTRONICO

| HORARIO DE ATENCION PAGO ELECTRONICO EN BANCOS | | | |
|--|--------------------------------|--------------------------------|--------------------------------|
| Banco | Lunes a Viernes | Sábados | Domingos y Feriados |
| | 04:00 a 20:00 | 04:00 a 20:00 | NO |
| | 01:00 a 18:59 | 01:00 a 18:59 | 01:00 a 18:59 |
| | 01:01 a 18:57 | 01:01 a 18:57 | 01:01 a 18:57 |
| | 07:00 a 18:59 | 07:00 a 18:59 | NO |
| | 08:30 a 18:59 | NO | NO |
| | 06:45 a 18:59 20:11 a 22:45 | 06:45 a 18:59 20:11 a 22:45 | 06:45 a 18:59 20:11 a 22:45 |
| | 01:00 a 18:59 | 01:00 a 18:59 | 01:00 a 18:59 |

OPCIONES DE PAGO ELECTRONICO

- [▶ Iniciar Sesión](#)
- [▶ Ver Demo](#)
- [▶ Manual de Usuario](#)
- [▶ Solicitar Afiliación al Pago Electrónico](#)

Ventana Única de Comercio Exterior

vuce Perú

Inicio | Solicitudes | Documentos resolutivos | Consultas | Servicios

Bienvenido al sistema VUCE, un solo punto de acceso para todas tus de comercio exterior.

[+ CREAR NUEVA SOLICITUD](#)

Mis formatos frecuentes

- Seguimiento de trámites
- Pagos en línea**
- Procesos bancarios
- Programaciones de inspección
- Inspección conjunta
- Transferencias Bancarias

Inicio de una Solicitud

Ventana Única de Comercio Exterior
vuce
Perú

Inicio | **Solicitudes** | Documentos resolutivos | Consultas

Inicio / Solicitudes / Nueva Solicitud

Nueva solicitud

Búsqueda

Busca por TUPA, Formato o Palabra Clave **BUSCAR**

Selecciona la Entidad a la que harás tu Solicitud

| | | | | |
|---|---|---|--|---|
| DIGEMID Dirección General de Medicamentos, Insumos y Drogas | DIGESA Dirección General de Salud Ambiental | IPEN Instituto Peruano de Energía Nuclear | MTC Ministerio de Transportes y Comunicaciones | PRODUCE Ministerio de la Producción |
| SANIPES Organismo Nacional de Sanidad Pesquera | SENASA Servicio Nacional de Sanidad Agraria | SERFOR Servicio Forestal y de Fauna Silvestre | SUCAMEC Superintendencia Nacional de Control de Servicios de Seguridad | MINEM Ministerio de Energía y Minas |

Mis formatos frecuentes ^

Aún no tienes formatos frecuentes

Aquí tendrás un acceso rápido a los formatos que más uses

Mis formatos favoritos v

Datos de solicitud y del solicitante

Componentes VUCE | Mercancías Restringidas | Ayuda al usuario | Buzón | FEBRES JERONIMO HECTOR HUGO (10105929710)

vuce Perú

Inicio | Solicitudes | Documentos resolutivos | Consultas | Servicios

Inicio / Solicitudes / Nueva Solicitud / MTC / MTC003

MTC003 (TUPA: DGC-014)

Permiso de Internamiento Definitivo de equipos y aparatos de telecomunicaciones

Datos de la solicitud ✓

Datos del solicitante ✓

Datos del solicitante

| | | | |
|--|-------------|-----------------------------|--------------------|
| Tipo de Documento | Número | Apellidos y Nombres | |
| RUC | 10105929710 | FEBRES JERONIMO HECTOR HUGO | |
| Departamento | Provincia | Distrito | |
| LIMA | LIMA | VILLA EL SALVADOR | |
| Domicilio Legal o Dirección | | Referencia | |
| SECTOR 6 NRO. K INT. 20 GRU. 3 LIMA - LIMA - VILLA EL SALVADOR | | - | |
| Teléfono | Celular | Fax | Correo Electrónico |
| 2860387 | - | - | hhfebres@gmail.com |

Detalle del trámite

Detalle

Tipo de Trámite

Permiso de Internamiento definitivo de Equipos y Aparatos de Telecomunicaciones

Tipo de servicio autorizado

USO PERSONAL / PRIVADO

GUARDAR

i Nota:

Se otorga permiso de internamiento definitivo para los equipos que hagan uso del espectro radioeléctrico, conforme lo establezca el órgano competente mediante Resolución Directoral. Se exceptúa la obtención del permiso de internamiento definitivo, para los equipos y aparatos de telecomunicaciones en los siguientes casos:

- a) Que se encuentren homologados, salvo para aquellos que establezca el órgano competente mediante Resolución Directoral. De encontrarse en la excepción prevista en este literal, bastará consignar el número del certificado de homologación vigente en la declaración Aduanera.
- b) Considerados para uso privado, conforme lo establezca el órgano mediante Resolución Directoral.
- c) por sus características de funcionamiento no son posibles de generar daños a las redes públicas, causar transferencias, o afectar el correcto uso del espectro radioeléctrico, conforme lo establezca el órgano competente mediante Resolución Directoral.

Dentro de esta excepción, no se encuentran comprendidos todos los equipos denominados terminales móviles, los cuales deben solicitar permiso de internamiento, previamente deben contar con certificado de homologación de acuerdo a lo establecido en el Decreto Supremo N° 019-2019-MTC y normas complementarias.

Detalles de la factura

Detalle de la Factura

Número de Factura

Nombre de Proveedor

La misma factura ha sido declarada en las SUCEs 2011028977.

GUARDAR FACTURA

AGREGAR ÍTEM

| ITEM | CANTIDAD | NOMBRE DEL EQUIPO | MARCA DEL EQUIPO | MODELO | CERTIFICADO DE HOMOLOGACIÓN |
|------|----------|-------------------|------------------|--------|---|
| 1 | 2 | swansung | sansung | s21 | <p>ELIMINAR ÍTEM</p> <p>EDITAR ÍTEM</p> |

Requisitos obligatorios

Requisitos adjuntos

Si los equipos a internar no tienen factura, adjunta el Documento Sustentatorio relacionado a la importación que contenga las características del equipo.

Los Documentos Adjuntos deben pesar como máximo 10MB por archivo y 20MB en tamaño total, y pueden ser los siguientes formatos:

.PDF,.XML,*.JPG,*.ZIP,*.XLSX,*.XLS,*.DOCX,*.DOC

| N° | OBLIGATORIO | DESCRIPCION | ARCHIVO | TAMANO | ADJUNTOS |
|----|-------------|--|--|--------|----------|
| 1 | No | Especificaciones técnicas de equipos | Arrastra y suelta aquí tu archivo o elige uno para cargarlo. | | |
| 2 | Sí | Factura de los equipos a internar <i>Es obligatorio, si no tienen, deben enviar el Documento Sustentatorio relacionado a la importación que contengan las características del equipo</i> | Arrastra y suelta aquí tu archivo o elige uno para cargarlo. | | |
| 3 | Sí | Documento Sustentatorio relacionado a la importación que contengan las características del equipo <i>Es obligatorio, si no tienen Factura de los equipos a internar</i> | Arrastra y suelta aquí tu archivo o elige uno para cargarlo. | | |
| 4 | No | Otros | Arrastra y suelta aquí tu archivo o elige uno para cargarlo. | | |

Mesa de ayuda MTC

Ante cualquier duda o problema contacte a:

MTC

Correo Electrónico: ejimenez-prov@mtc.gob.pe

Telf.: 513-6100 **Anexos:** 1660 – 1670

VUCEAYUDA

Correo Electrónico: vuceayuda@mincetur.gob.pe

Telf.: 207-1510 / 713-4646

Componente Origen

Usuarios del Sistema

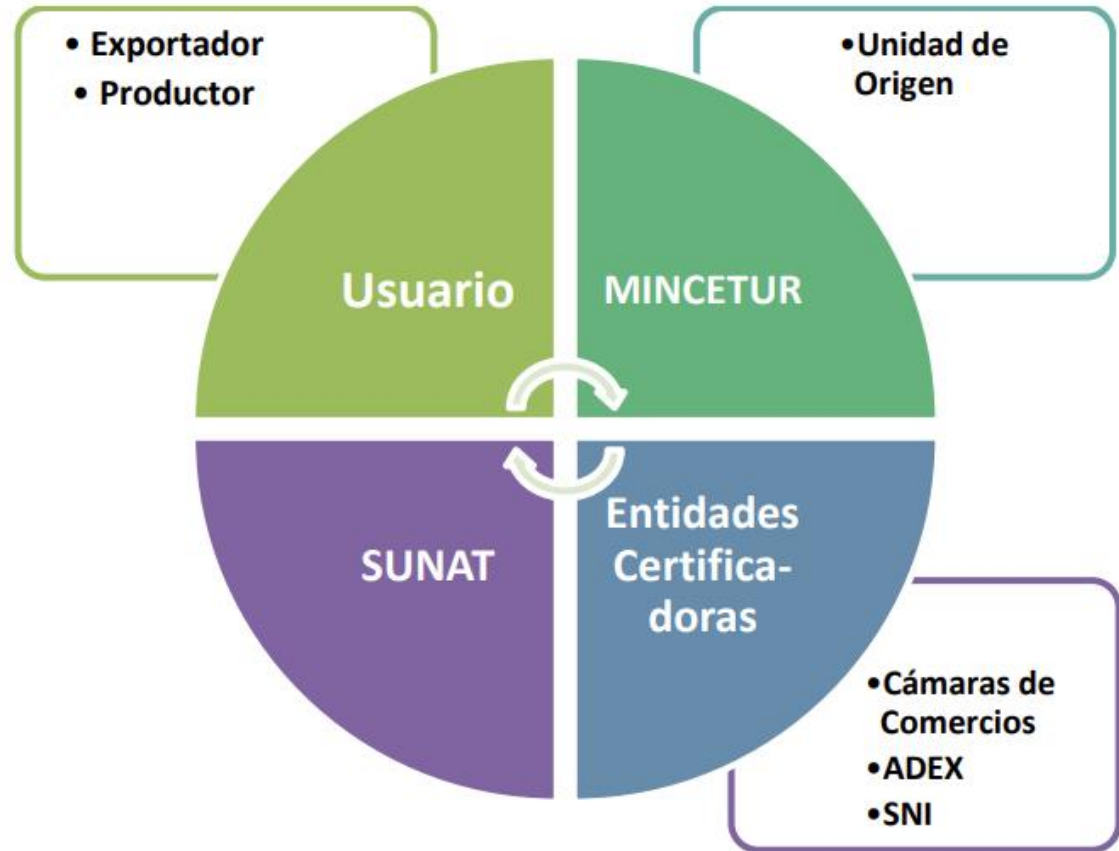

Reglas de origen

Las reglas de origen son criterios o requisitos que debe cumplir una mercancía para ser considerada originaria de las partes y poder beneficiarse de las preferencias establecidas en el Acuerdo.

El objetivo de las reglas de origen es evitar que terceros países aprovechen los beneficios de un tratado del que no son parte.

Acuerdos comerciales

<https://www.acuerdoscomerciales.gob.pe/>

¿Qué Acuerdos Comerciales tenemos?

En vigencia

Por entrar en vigencia

En negociación

Esquemas de Certificación

Autocertificación

- APC Perú – EE.UU.
- TLC Perú – Canadá
- ALC Perú – Corea del Sur
- ALC Perú – Australia

Exportador Autorizado

- AAE Perú – Japón
- ALC Perú – EFTA
- ALC Perú – Panamá
- ALC Perú – Costa Rica
- TLC Perú – Honduras
- AC Perú – Reino Unido
- AC Perú – Unión Europea

Certificación por Entidades

- Comunidad Andina
- ACE 58 Perú – Mercosur
- ALC Perú – Chile
- ACE 58 Perú – Cuba
- TLC Perú – Singapur
- AC Perú – Unión Europea
- ALC Perú – EFTA
- AIC Perú – México
- Protocolo Perú – Tailandia
- AAE Perú – Japón
- TLC Perú – China
- ALC Perú – Panamá
- ALC Perú – Costa Rica
- AAP Perú – Venezuela
- Alianza del Pacífico
- TLC Perú – Honduras
- TLC Perú – Australia
- AC Perú – Reino Unido
- SGP Federación Rusa
- SGP Japón
- SGP Nueva Zelanda
- SGPC

Certificación por Entidades

Certificación por Entidades

El Ministerio de Comercio Exterior y Turismo, a través de la Dirección de la Unidad de Origen, tiene entre sus funciones la emisión de certificados de origen.

Leyenda

| | |
|--|-------------------------------|
| | Región con una Entidad |
| | Región con más de una Entidad |

| N° | ENTIDAD AUTORIZADA | AMBITO DE DELEGACIÓN |
|----|--|----------------------------------|
| 1 | Cámara de Comercio, Agricultura e Industria de Bagua - Amazonas | Amazonas, Cajamarca y San Martín |
| 2 | Cámara de Comercio y Producción de la Provincia Del Santa | Ancash |
| 3 | Cámara de Comercio, Industria y Turismo de Ayacucho | Ayacucho |
| 4 | Cámara de Comercio y Producción de Cajamarca | Cajamarca |
| 5 | Cámara de Comercio e Industrias de Jaén | Cajamarca |
| 6 | Cámara de Comercio, Industria, Servicios, Turismo y Producción de Cusco | Cusco |
| 7 | Cámara de Comercio e Industria de Ilo | Moquegua |
| 8 | Camara de Comercio, Producción y Turismo de San Martín - Tarapoto | San Martín |
| 9 | Cámara de Comercio, Industria y Turismo de Loreto | Loreto |
| 10 | Cámara de Comercio e Industria de Arequipa | Nacional |
| 11 | Cámara Chinchana de Comercio, Industria, Turismo, Servicios y Agricultura | Nacional |
| 12 | Cámara de Comercio, Industria y Turismo de Ica | Nacional |
| 13 | Cámara de Comercio y Producción de La Libertad | Nacional |
| 14 | Cámara de Comercio y Producción de Lambayeque | Nacional |
| 15 | Asociación de Exportadores | Nacional |
| 16 | Cámara de Comercio de Lima | Nacional |
| 17 | Sociedad Nacional de Industrias | Nacional |
| 18 | Cámara de Producción, Comercio, Turismo y Servicios de Paita | Nacional |
| 19 | Cámara de Comercio y Producción de Piura | Nacional |
| 20 | Cámara de Comercio y Producción de Puno | Nacional |
| 21 | Cámara de Comercio, Industria y Producción de Tacna | Nacional |
| 22 | Cámara de Comercio y Producción de Aguas Verdes y de la Provincia de Zarumilla | Nacional |

Ingreso al Sistema VUCE

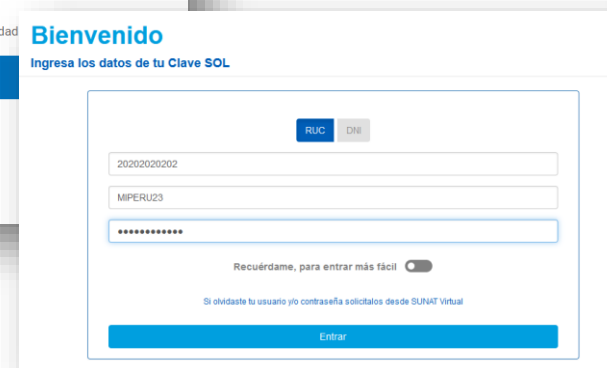
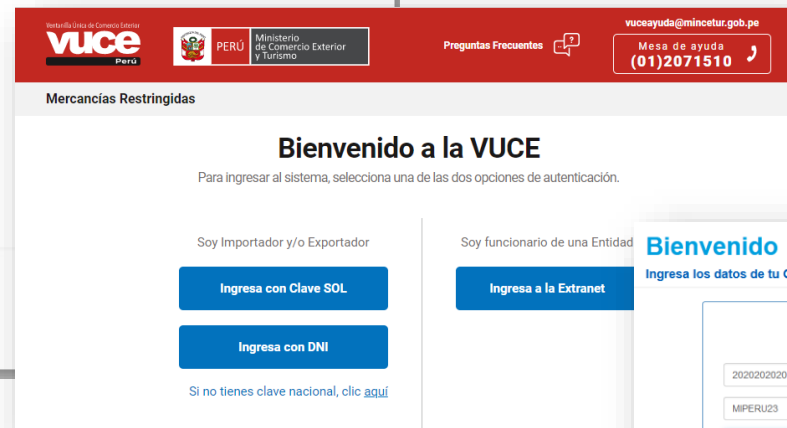

Procedimientos

MCT001 – Emisión de Certificados de Origen

Costo: S/. 36.00 + IGV

MCT002 – Duplicado de Certificado de Origen

Costo: Gratuito / *Causal:* deterioro, destrucción, pérdida o robo

MCT003 – Reemplazo de Certificado de Origen

Costo: Gratuito / *Causal:* rechazo por parte de la Autoridad Aduanera

MCT004 – Anulación de Certificado de Origen

Costo: Gratuito

MCT005 – Calificación de Declaración Jurada

Costo: Gratuito / *Vigencia:* 2 años

El Procedimiento **MCT006** para solicitar **Acreditación de Exportador Autorizado**, se encuentra en etapa de pruebas, para una próxima puesta en producción y es gratuito.

Solicitud de Emisión de Certificado de Origen

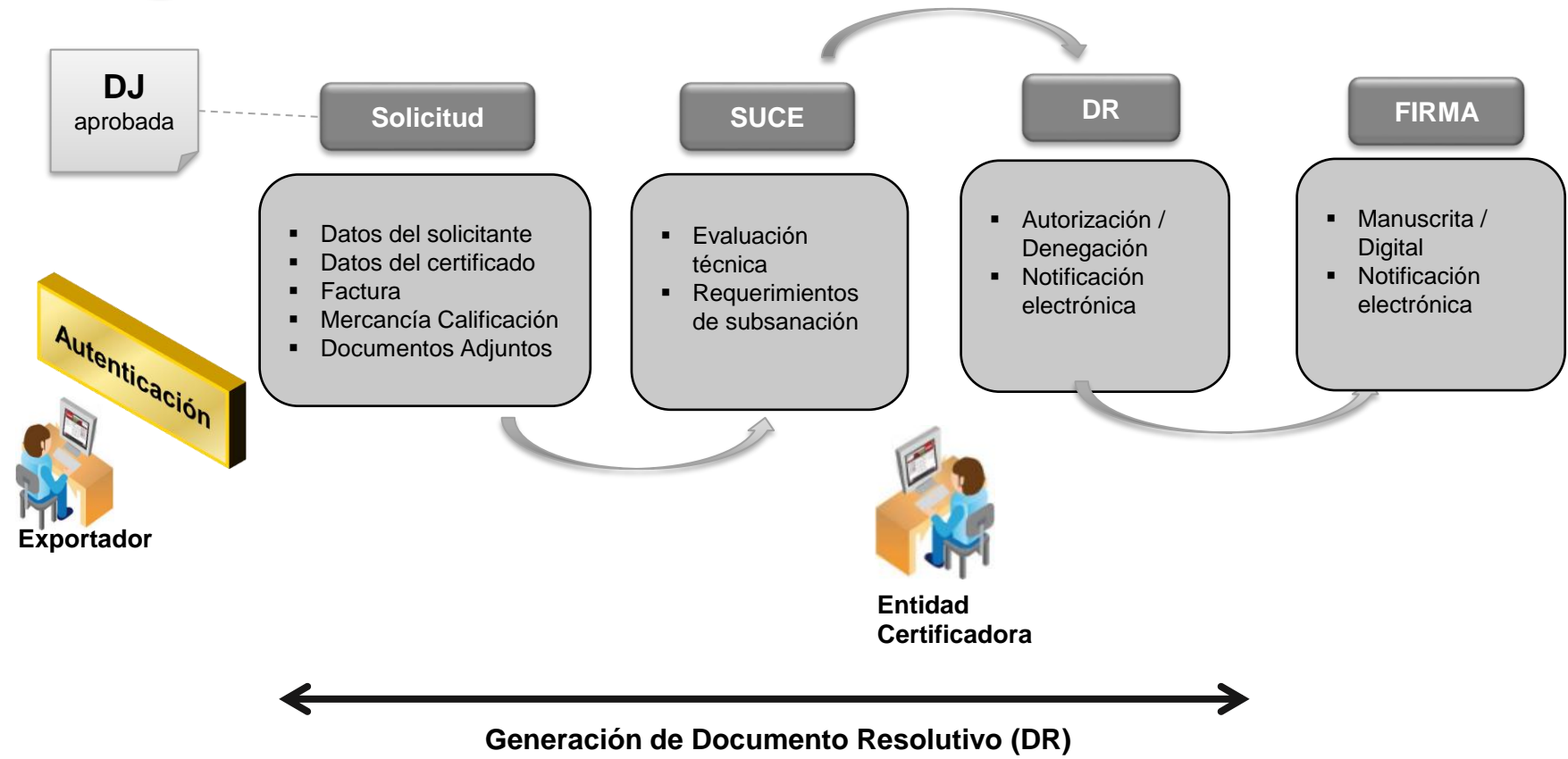

Declaración Jurada de Origen

Componente Origen - Registrando una Declaración Jurada en 8 pasos

Paso 1: Identificación

Datos Generales

DATOS GENERALES USUARIO

Apellidos y Nombres:

Tipo de Documento:

Tipo de Documento de identificación:

Usuario Sol:

E-mail: Acepto recibir una copia de las notificaciones de la VUCE en la cuenta de correo indicada.

Teléfono:

Celular:

Fax:

Departamento:

Provincia:

Distrito:

Dirección:

Referencia:

Cargo:

DATOS GENERALES EMPRESA

Razón Social: RUC:

Dirección: E-mail:

Teléfono: Fax:

Departamento:

Provincia:

Distrito:

Datos Generales del Usuario

Datos Generales de la Empresa

Declaración Jurada de Origen

Componente Origen - Registrando una Declaración Jurada en 8 pasos

| TUPA | FORMATO | NOMBRE | ESPECIFICACION PAGO | PLAZO |
|------|---------|--|-------------------------------|-------|
| 13 | MCT001 | Emisión de Certificado de Origen | 0.8675% de la UIT (S/. 36.00) | |
| S/N | MCT002 | Duplicado de Certificado de Origen | | |
| S/N | MCT003 | Reemplazo de Certificado de Origen | | |
| S/N | MCT004 | Anulación de Certificado de Origen | | |
| S/N | MCT005 | Calificación de Declaración Jurada | | |

Paso 2: Selección:

- Trámite
- País
- Acuerdo
- Entidad

PAÍS DEL ACUERDO:

ACUERDO COMERCIAL:

ENTIDAD CERTIFICADORA:

Declaración Jurada de Origen

Componente Origen - Registrando una Declaración Jurada en 8 pasos

Paso 3: Seleccionar Rol

ROL

- Exportador ?
- Exportador con Poder del Productor ?
- Productor ?
- Productor y Exportador ?
- Exportador Acopiador con poder del Productor

Paso 4: Producto

Producto
Materiales
Adjuntos

Detalle de la Mercancía

Denominación Comercial de la Mercancía:

Características (materia constitutiva, uso, aplicación):

Subpartida Arancelaria:

Versión actualizada del Arancel de Aduanas

Unidad de Medida:

Cantidad y Unidad de medida del Producto:

Declaro bajo juramento que la información contenida en este documento es verdadera y exacta y me hago responsable de comprobar lo aquí declarado y de comunicar oportunamente a la entidad certificadora, cualquier cambio en la información contenida en esta Declaración.

Acepto: (*)

Declaración Jurada de Origen

Componente Origen - Registrando una Declaración Jurada en 8 pasos

Paso 5: Materiales

Producto **Materiales** **Adjuntos**

Material Originario de Perú
Adicionar Material Originario de Perú

| MATERIAL | PARTIDA ARANCELARIA | FABRICANTE | CANTIDAD | UNIDAD | VALOR |
|-------------------------------|---------------------|------------|----------|--------|-------|
| No hay información a mostrar. | | | | | |

Material Originario de la CAN
Adicionar Material Originario de la CAN

| MATERIAL | PARTIDA ARANCELARIA | FABRICANTE | PAÍS DE PROCEDENCIA | CANTIDAD | UNIDAD | VALOR |
|-------------------------------|---------------------|------------|---------------------|----------|--------|-------|
| No hay información a mostrar. | | | | | | |

Material No Originario
Adicionar Material No Originario

| MATERIAL | PARTIDA ARANCELARIA | PAÍS DE PROCEDENCIA |
|-------------------------------|---------------------|---------------------|
| No hay información a mostrar. | | |

DEMÁS GASTOS Y UTILIDADES
Valor FOB en US\$: (*)
Calcular demás Gastos y Utilidades

Materiales de Perú

Guardar Material Cerrar

Descripción o denominación del material: (*)

Subpartida Arancelaria: Buscar (*)

Tipo Documento de Identidad del Fabricante ó Proveedor: --Seleccione-- (*)

Número Documento del Fabricante o Proveedor: (*)

Nombre del fabricante o proveedor del material: (*)

Cantidad: (*)

Unidad de Medida: --Seleccione-- (*)

Costo del material en US\$: (*) ?

Materiales

Guardar Material Cerrar

Descripción o denominación del material: (*)

Subpartida Arancelaria: Buscar (*)

País de Procedencia: --Seleccione-- (*)

País de Origen: --Seleccione-- (*)

Nombre del fabricante o proveedor del material: (*)

Cantidad: (*)

Unidad de Medida: --Seleccione-- (*)

Costo del material en US\$: (*) ?

Materiales No Originarios

Guardar Material Cerrar

Descripción o denominación del material: (*)

Subpartida Arancelaria: Buscar (*)

País de Procedencia: --Seleccione-- (*)

Cantidad: (*)

Unidad de Medida: --Seleccione-- (*)

Costo del material en US\$: (*) ?

Declaración Jurada de Origen

Componente Origen - Registrando una Declaración Jurada en 8 pasos

Paso 6: Proceso Productivo

| DOCUMENTOS A ADJUNTAR PARA LA DECLARACIÓN JURADA | | |
|--|--|----------|
| OBLIGATORIO | DESCRIPCIÓN | ADJUNTOS |
| Si | Descripción del Proceso Productivo | 0 |
| No | Otros | 0 |

Paso 7: Criterio de Origen

CRITERIO DE ORIGEN

Guardar

Su mercancía cumple con el criterio de totalmente obtenido o enteramente producido?: ?

Su mercancía cumple con el criterio de cambio de clasificación arancelaria?: ?

Otro criterio?:

Norma: (*) [Criterios de Origen](#)

Criterio Origen: (*)

Criterio Origen en Certificado:

DATOS DEL PRODUCTO

[Ver Datos del Producto en la DJ](#)

- 1 - Integramente producidos (TO)
- 2 - Exclusivamente materiales originarios
- 3 - Requisito específico de origen
- 4 - Ensamblaje o montaje
- 5 - Transformación sustancial - Cambio de Partida
- 6 - Transformación sustancial - Prueba de Valor
- 7 - Juegos y surtidos

Paso 8: Transmitir

Transmitir

Certificado de Origen

Componente Origen - Registrando un Certificado de Origen en 6 pasos

Paso 1: Identificación

Datos Generales

DATOS GENERALES USUARIO

Apellidos y Nombres: (*)

Tipo de Documento: (*)

Tipo de Documento de identificación: (*)

Usuario Sol:

E-mail: Acepto recibir una copia de las notificaciones de la VUCE en la cuenta de correo indicada.

Teléfono:

Celular:

Fax:

Departamento: (*)

Provincia: (*)

Distrito: (*)

Dirección: (*)

Referencia:

Cargo: (*)

DATOS GENERALES EMPRESA

Razón Social: RUC:

Dirección: E-mail:

Teléfono: Fax:

Departamento: (*)

Provincia: (*)

Distrito: (*)

Datos Generales del Usuario

Datos Generales de la Empresa

Certificado de Origen

Componente Origen - Registrando un Certificado de Origen en 6 pasos

Paso 2: Selección:

- Trámite
- País
- Acuerdo
- Entidad

| TUPA | FORMATO | NOMBRE | ESPECIFICACION PAGO | PLAZO |
|------|---------|--|-------------------------------|-------|
| 13 | MCT001 | Emisión de Certificado de Origen | 0.8675% de la UIT (S/. 36.00) | |
| S/N | MCT002 | Duplicado de Certificado de Origen | | |
| S/N | MCT003 | Reemplazo de Certificado de Origen | | |
| S/N | MCT004 | Anulación de Certificado de Origen | | |
| S/N | MCT005 | Calificación de Declaración Jurada | | |

PAÍS DEL ACUERDO:

ACUERDO COMERCIAL:

ENTIDAD CERTIFICADORA:

Certificado de Origen

Componente Origen - Registrando un Certificado de Origen en 6 pasos

Paso 3: Datos Certificado

DATOS DE LA SOLICITUD

Número de Solicitud: 2021001269 Fecha de Inicio: 24/01/2021 23:21:00 Fecha Actualización: 24/01/2021 23:21:00

Transmitir Desistir Trámite Más Información Regresar

Datos del Solicitante Datos del Certificado Factura Mercancía - Calificación Documentos Adjuntos

Grabar

IMPORTADOR

Nombre:

Dirección:

Ciudad:

País:

Número de registro fiscal:

Número de teléfono:

Número de fax:

Correo electrónico:

OBSERVACIONES

Observaciones:

Vista Previa

Nº # certificado

CERTIFICADO DE ORIGEN
ASOCIACION LATINOAMERICANA DE INTEGRACION
ASSOCIAÇÃO LATINO-AMERICANA DE INTEGRAÇÃO

PAIS EXPORTADOR: PERU PAIS IMPORTADOR: BOLIVIA

| Nº de Orden (1) | NALADISA | DENOMINACION DE LAS MERCADERIAS |
|-----------------|----------|--|
| 1 | OTLAVICO | PARA DENOMINACION (TUNTA) REGIONA, EN 110 SACOS DE POLIPROPILENO, DE 80 KILOGRAMOS CADA UNO, PESO NETO: 8000 KILOGRAMOS, PESO BRUTO: 8850 KILOGRAMOS |
| 2 | OTLAVICO | PARA DENOMINACION (TUNTA) LARGA, EN 80 SACOS DE POLIPROPILENO, DE 80 KILOGRAMOS CADA UNO, PESO NETO: 8000 KILOGRAMOS, PESO BRUTO: 8850 KILOGRAMOS |

DECLARACION DE ORIGEN

DECLARAMOS que las mercaderías indicadas en el presente formulario, correspondientes a la Factura Comercial N° 8201-1 cumplen con lo establecido en las normas de origen del Acuerdo (2) Comunidad Andina de conformidad con el siguiente desglose:

| Nº de Orden (1) | NORMAS (3) |
|-----------------|---|
| 1 | Decisión 416, Capítulo II, Artículo 2, literal a) |
| 2 | Decisión 416, Capítulo II, Artículo 2, literal a) |

Fecha: _____

Razón social, sello y firma del exportador o productor: _____

OBSERVACIONES: _____

1 / 1

CERTIFICACION DE ORIGEN

Certifico la veracidad de la presente declaración, que sello y firmo en la ciudad de PERU a los días del mes de _____ de _____

Nombre, sello y firma Entidad Certificadora: _____

(1) Este subtema indica el origen en que se individualizan las mercaderías comprendidas en el presente certificado. En caso de ser inductivas, se continuará la individualización de las mercaderías en operaciones suplementarias de este certificado, numeradas consecutivamente.
(2) Especificar el país de un Acuerdo de comercio regional o de alcance parcial, indicando número de registro.
(3) En este subtema se especifica la norma de origen con que cumple cada mercadería individualizada por su número de orden.
- El formulario no podrá presentar rasguños, tachaduras o enmiendas.

Certificado de Origen

Componente Origen - Registrando un Certificado de Origen en 6 pasos

Paso 4: Factura

Datos del Solicitante | **Datos del Certificado** | **Factura** | **Mercancía - Calificación** | **Documentos Adjuntos**

Nueva Factura

NÚMERO
No hay información a mostrar.

Guardar Factura **Cerrar**

Es facturado por un operador de un tercer país?: ?

Número de Factura: (*)

Mostrar Factura:

Fecha de Factura: (*)

Adjuntar Factura:
Seleccionar los Documentos a Adjuntar (Máximo 10 MB por archivo):
Sólo archivos *.pdf

Criterios...rigen.pdf

| NOMBRE ARCHIVO | TAMAÑO (KB) | |
|-------------------------------|-------------|--|
| No hay información a mostrar. | | |

Guardar Factura

Certificado de Origen

Componente Origen - Registrando un Certificado de Origen en 6 pasos

Paso 5: Mercancía

Datos del Solicitante | **Datos del Certificado** | **Factura** | **Mercancía - Calificación** | **Documentos Adjuntos**

Nueva Mercancía

| CALIFICACION UO | FECHA INICIO VIGENCIA | FECHA FIN VIGENCIA | DENOMINACIÓN | PARTIDA ARANCELARIA | ESTADO | EDITAR |
|-----------------|-----------------------|--------------------|--------------|---------------------|--------|--------|
|-----------------|-----------------------|--------------------|--------------|---------------------|--------|--------|

No hay información

Número de item:

Datos según Mercancía DJ

Denominación:

SubPartida Arancelaria:

Denominación Arancelaria:

Unidad de Medida:

Datos para el certificado

Descripción para Certificado:

Sistema Armonizado (8 dígitos):

Paso 6: Transmitir

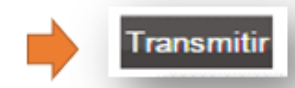

Certificado de Origen

Componente Origen - Registrando un Certificado de Origen en 6 pasos

La entidad certificadora, notificará mediante buzón electrónico que el certificado de origen ha sido aprobado.

La impresión del certificado puede realizarla el exportador o la entidad certificadora.

El certificado de origen será suscrito en primera instancia por el exportador y después por el funcionario acreditado de la entidad certificadora.

La entidad concluye el trámite digitalizando y aneando el certificado firmado en el Componente Origen.

| CERTIFICADO DE ORIGEN ALIANZA DEL PACÍFICO | | | | | |
|--|------------------------------|--------------------------------------|--|------------------------------|---------------------------------|
| 1. País de exportación | | | 2. País de importación | | |
| 3. Nombre y domicilio del exportador Teléfono: Fax o correo electrónico: Número de Registro Fiscal: | | | 4. Nombre y domicilio del productor Teléfono: Fax o correo electrónico: Número de Registro Fiscal: | | |
| 5. Nombre y domicilio del importador Teléfono: Fax o correo electrónico: Número de Registro Fiscal: | | | | | |
| 6. Número de ítem | 7. Clasificación arancelaria | 8. Descripción de la(s) mercancía(s) | 9. Criterio de Origen | 10. No. Facturas comerciales | 11. Cantidad y unidad de medida |
| | | | | | |
| 12. Observaciones | | | | | |
| 13. Declaración del exportador: El abajo firmante declara bajo juramento que la información consignada en este certificado de origen es correcta y verdadera y que las mercancías cumplen con las disposiciones del Capítulo 4 establecidas en el Protocolo Adicional al Acuerdo Marco de la Alianza del Pacífico. Me comprometo a conservar los documentos necesarios que respalden el contenido del presente certificado, de acuerdo al Artículo 4.25 de dicho Protocolo Adicional, y presentarlos, en caso de ser requerido, así como a notificar por escrito a la autoridad competente o entidades habilitadas para la emisión de certificados de origen y al importador cualquier cambio que pueda afectar la exactitud o validez de este certificado. Esta declaración se compone de _____ hojas, incluyendo todos sus anexos. Nombre: _____ Firma: _____ Fecha: DD/MM/AA _____ | | | | | |
| 14. Certificación de la autoridad competente para la emisión de certificados de origen: Certifico la veracidad de la presente declaración Nombre: _____ Firma: _____ Fecha: DD/MM/AA _____ Sello: _____ | | | | | |

Nº Certificado de Origen

Razón Social, Firma y Sello del Exportador

Razón Social, Firma y Sello de la Entidad

Interoperabilidad

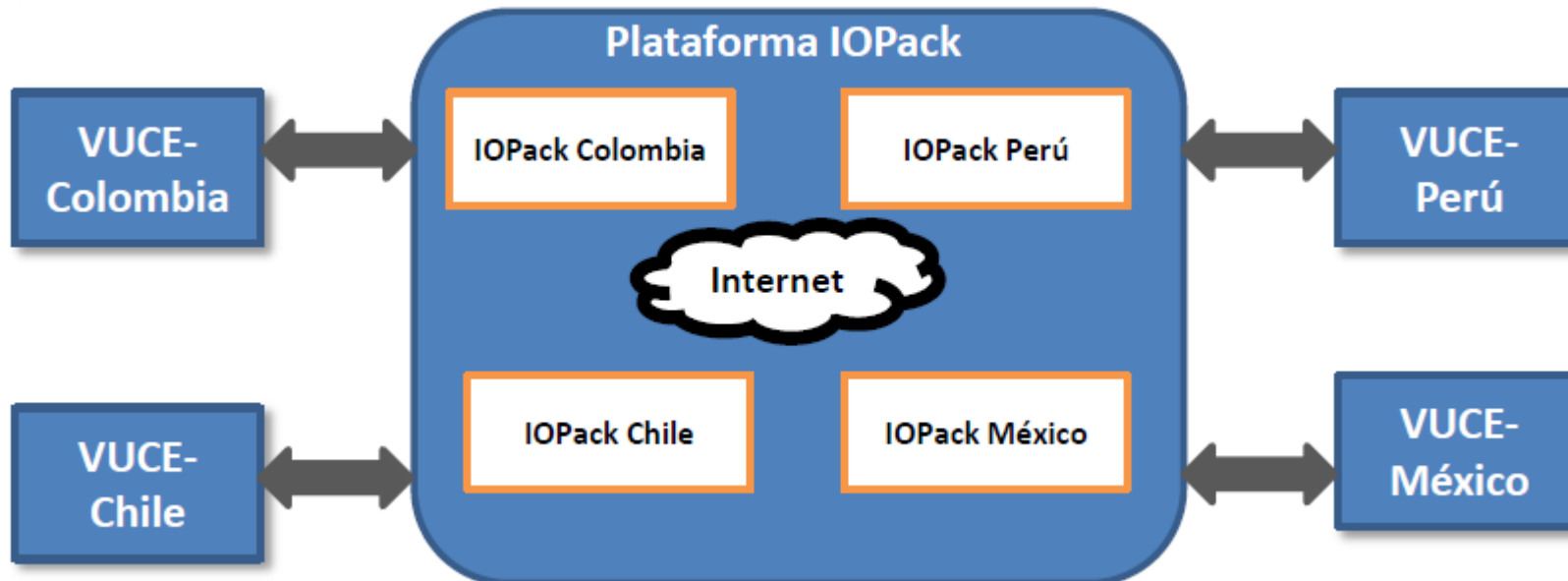

Uso de la firma digital

Beneficios de la Interoperabilidad

Intercambio electrónico de **Certificados de Origen** en el Acuerdo de Alianza del Pacífico. Disfrute de las preferencias arancelarias establecidas en el marco de los acuerdos comerciales suscritos y/o regímenes preferenciales otorgados.

Documentos de importación interoperados con SUNAT

El uso de firma digital simplifica el proceso de revisión por parte de la autoridad aduanera.

Reducción de tiempo promedio de atención en los principales trámites que se realizan a través de la VUCE

Asegura la correcta comunicación con las VUCEs de los países miembros de la Alianza. **Reducción de costos** en la cadena logística del comercio exterior

Evita el envío físico del Certificado de Origen al país importador, reduciendo las hojas impresas.

Intercambio de archivos

Consulta de los Certificados de Origen Electrónicos recibidos, por parte de las entidades competentes

Uso de la firma digital

Requisitos

Certificado Digital

- Adquirir un Certificado Digital de un proveedor del Registro Oficial de Prestadores de Servicio de Certificación Digital (ROPS)

VUCE SIGNATURE

- Instalar VUCE SIGNATURE - SOFTWARE DE FIRMADO (Gratis)
- Configurar VUCE SIGNATURE

ASIGNAR CO.USUARIO.FIRMA

- Habilitar el rol CO.USUARIO.FIRMA a un usuario secundario

Recomendaciones de la PC:

- ❖ Sistema Operativo superior a Windows 8.
- ❖ Memoria RAM 8GB.
- ❖ Almacenamiento en Disco de 100 GB.
- ❖ Acceso a Internet

Excluir el Software Vuce Signature del bloqueo del Antivirus

Uso de la firma digital

Firma Digital en un Certificado de Origen

Detalle Firma Digital

MCT001 - Emisión de Certificado de Origen (TUPA: 13)

Firma Administrado Grabar Datos

DATOS FIRMA EMPRESA EXPORTADORA

Nombre de quien firma por la Empresa Exportadora: FEBRES JERONIMO HECTOR HUGO

Fecha Firma Empresa Exportadora: 12/02/2019

Información Adicional del Certificado

La mercancía de este Certificado ya salió del país?: No

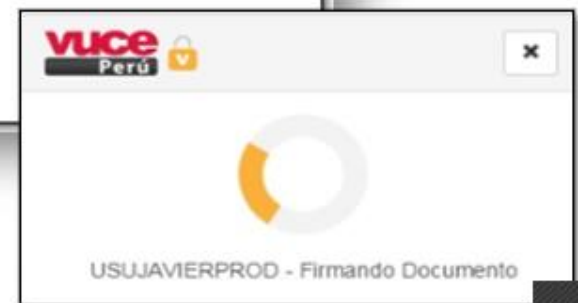

Estados de una solicitud/SUCE

SOLICITUD

ACUERDO COMERCIAL: ENTIDAD CERTIFICADORA:

Formato: Estado:

Solicitud: SUCE:

Filas 1 - 1 de 1. Página de 1

| TUPA | FORMATO | NOMBRE | ACUERDO COMERCIAL | ENTIDAD CERTIFICADORA | PAÍS | SOLICITUD | SUCE | ESTADO | FECHA DE REGISTRO | TRAZABILIDAD |
|------|---------|----------------------------------|--|----------------------------|----------|----------------------------|------|--------------------------------|-------------------|---------------------|
| 13 | MCT001 | Emisión de Certificado de Origen | ACUERDO MARCO DE LA ALIANZA DEL PACÍFICO | CÁMARA DE COMERCIO DE LIMA | COLOMBIA | 2023008828 | | PENDIENTE DE ASIGNAR EVALUADOR | 12/10/2023 10:58 | ver |

SOLICITUD

ACUERDO COMERCIAL: ENTIDAD CERTIFICADORA:

Formato: Estado:

Solicitud: SUCE:

Filas 1 - 1 de 1. Página de 1

| TUPA | FORMATO | NOMBRE | ACUERDO COMERCIAL | ENTIDAD CERTIFICADORA | PAÍS | SOLICITUD | SUCE | ESTADO | FECHA DE REGISTRO | TRAZABILIDAD |
|------|---------|----------------------------------|--|----------------------------|----------|------------|----------------------------|--------------------------------------|-------------------|---------------------|
| 13 | MCT001 | Emisión de Certificado de Origen | ACUERDO MARCO DE LA ALIANZA DEL PACÍFICO | CÁMARA DE COMERCIO DE LIMA | COLOMBIA | 2023008828 | 2023002908 | PENDIENTE DE RESPUESTA DE LA ENTIDAD | 12/10/2023 11:15 | ver |

Estados de una solicitud/SUCE

SOLICITUD

ACUERDO COMERCIAL: ENTIDAD CERTIFICADORA:
Formato: Estado:
 Solicitud: SUCE:

Solicitud-SUCE **Borradores**

Filas 1 - 1 de 1. Página de 1

| TUPA | FORMATO | NOMBRE | ACUERDO COMERCIAL | ENTIDAD CERTIFICADORA | PAÍS | SOLICITUD | SUCE | ESTADO | FECHA DE REGISTRO | TRAZABILIDAD |
|------|---------|----------------------------------|--|----------------------------|----------|------------|----------------------------|--------------------------------|-------------------|---------------------|
| 13 | MCT001 | Emisión de Certificado de Origen | ACUERDO MARCO DE LA ALIANZA DEL PACÍFICO | CÁMARA DE COMERCIO DE LIMA | COLOMBIA | 2023008828 | 2023002908 | APROBADO (PENDIENTE DE FIRMAS) | 12/10/2023 11:15 | ver |

Estados de una solicitud/SUCE

SOLICITUD

ACUERDO COMERCIAL: ENTIDAD CERTIFICADORA:

Formato: Estado:

Solicitud: SUCE:

- Solicitud-SUCE**
- Borradores
- Pendientes de Firma Digital
- Solicitudes de Rectificación de DR

Filas 1 - 1 de 1. Página 1 de 1

| TUPA | FORMATO | NOMBRE | ACUERDO COMERCIAL | ENTIDAD CERTIFICADORA | PAÍS | SOLICITUD | SUCE | ESTADO | FECHA DE REGISTRO | TRAZABILIDAD |
|------|---------|----------------------------------|-------------------|----------------------------|----------|------------|----------------------------|--|-------------------|---------------------|
| 13 | MCT001 | Emisión de Certificado de Origen | Comunidad Andina | CÁMARA DE COMERCIO DE LIMA | COLOMBIA | 2023005030 | 2023001716 | APROBADO (PENDIENTE FIRMA DIGITAL EVALUADOR) | 19/06/2023 09:36 | ver |

SOLICITUD

ACUERDO COMERCIAL: ENTIDAD CERTIFICADORA:

Formato: Estado:

Solicitud: SUCE:

- Solicitud-SUCE
- Borradores**
- Pendientes de Firma Digital
- Solicitudes de Rectificación de DR

Filas 1 - 1 de 1. Página 1 de 1

| TUPA | FORMATO | NOMBRE | ACUERDO COMERCIAL | ENTIDAD CERTIFICADORA | PAÍS | SOLICITUD | SUCE | ESTADO | FECHA DE REGISTRO | TRAZABILIDAD |
|------|---------|----------------------------------|--|----------------------------|----------|------------|----------------------------|----------|-------------------|---------------------|
| 13 | MCT001 | Emisión de Certificado de Origen | ACUERDO MARCO DE LA ALIANZA DEL PACÍFICO | CÁMARA DE COMERCIO DE LIMA | COLOMBIA | 2023008671 | 2023002850 | APROBADO | 11/10/2023 10:20 | ver |