

# EXPORTA FÁCIL: UNA SOLUCIÓN DE EXPORTACIÓN PARA LAS PYMES

EDGAR ZEGARRA  
SERPOST

[ezegarra@serpost.com.pe](mailto:ezegarra@serpost.com.pe)

Lima, 07 de octubre de 2015



# Exporta **Fácil**

Serpost, El Correo del Perú

Exporta al mundo por SERPOST, El Correo del Perú,  
de manera **Fácil y Económica...**



**Serpost**   
El Correo del Perú

## ¿En que consiste el Exporta Fácil?

Utilización de los servicios e infraestructura postal con la que cuenta **SERPOST S.A.** Para el envío legal de mercancías al exterior **con pesos menores a 30 Kg.; y valores máximos de hasta US\$ 5,000 dólares;** a través de un proceso simplificado de exportación.

*"Es una solución integral orientada al exportador para simplificar el proceso de exportación"*

# ¿Qué es Exportafácil ?





**I . I R S A**

INICIATIVA PARA LA INTEGRACION DE LA INFRAESTRUCTURA  
REGIONAL SURAMERICANA



# INICIATIVA PARA LA INTEGRACION DE LA INFRAESTRUCTURA DE LA REGION SUD AMERICA



**ExportaFácil**

Serpost, El Correo del Perú

# Un proyecto del Gobierno que involucra varias instituciones

## GRUPO DE TRABAJO INTERINSTITUCIONAL

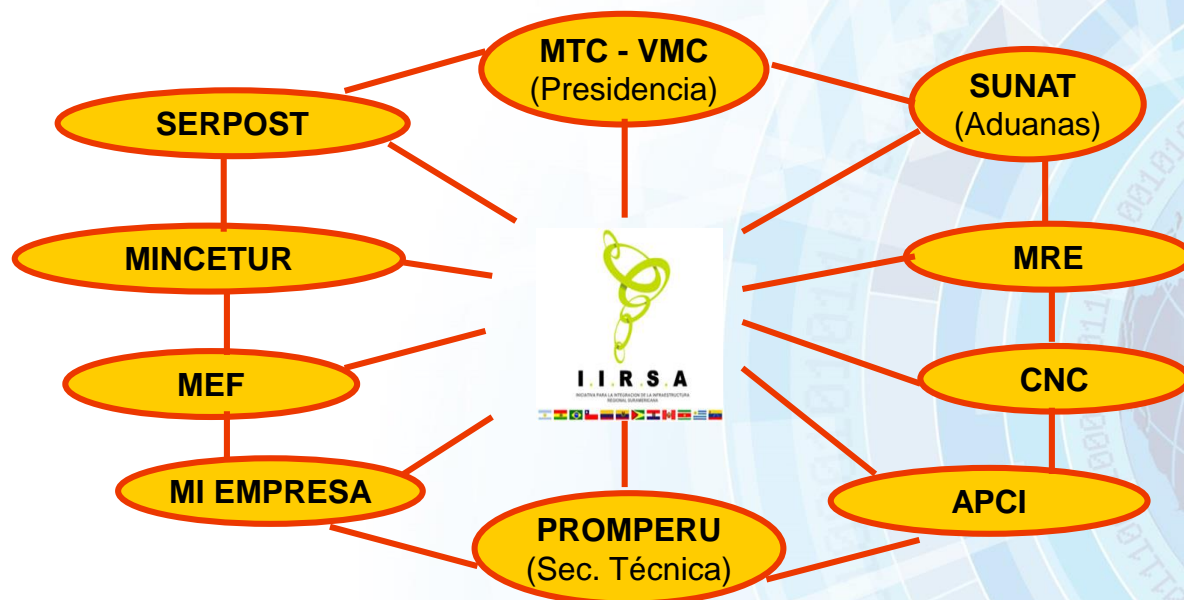



**ExportaFácil**  
Serpost, El Correo del Perú

## Esto es un logro del Perú



- El Proyecto Exporta Fácil empezó como una iniciativa del **IIRSA**
- Está incluido en la cartera de proyectos prioritarios de **IIRSA**
- Exporta Fácil **ya existe en Brasil** y será expandido para **otros países después de Perú**
- Involucra **varias instituciones** del Estado



**ExportaFácil**  
Serpost, El Correo del Perú

Exporta Fácil es...

“Una solución integral orientada al exportador MYPE que ayudan a simplificar el proceso de exportación”



**ExportaFácil**  
Serpost, El Correo del Perú

**Serpost**   
El Correo del Perú





**ExportaFácil**

Serpost, El Correo del Perú

## Beneficios del Exporta Fácil

- ✓ Simplificación de procesos logísticos de comercio internacional.
- ✓ Ingreso de divisas por el aumento de exportaciones.
- ✓ Motivación para la **Formalización**.
- ✓ Mayor participación de las micro, pequeñas y medianas empresas (MIPYMES), que representan el 98% de las unidades económicas del país y el 75% de la PEA, en el mercado internacional.
- ✓ Crecimiento del número de mercados de destino de las exportaciones de cada región actualmente ya se reportaron 103 países destinos
- ✓ Incremento del número de productos exportados de cada región.



**ExportaFácil**  
Serpost, El Correo del Perú

## Beneficios del Exporta Fácil

- ✓ Descentralización: posibilidad de realizar exportaciones desde cualquier parte del país, integrando a las MIPYMES locales al mercado internacional. Con una tarifa única
- ✓ Generación de una cultura exportadora en el país.
- ✓ Generación de una mayor cultura descentralizada en el uso del Internet, reduciendo las brechas digitales que pudieran existir.
- ✓ Desarrollo de iniciativas de comercio electrónico.
- ✓ Generación de empleo y alivio a la pobreza.



**ExportaFácil**  
Serpost, El Correo del Perú

**Serpost**  
El Correo del Perú



**Exporta Fácil**  
Serpost, El Correo del Perú

## ¿Quiénes podrán usar el servicio Exporta Fácil ...

Todas las personas  
constituidas formalmente  
que tengan clave en la  
**SUNAT** - sistema de  
Operaciones en Línea  
(SOL), que emitan como  
comprobante de pago,  
factura o boleta de venta.





**ExportaFácil**  
Serpost, El Correo del Perú

# Perfil de Exportaciones

## PRODUCTOS MAS EXPORTADOS

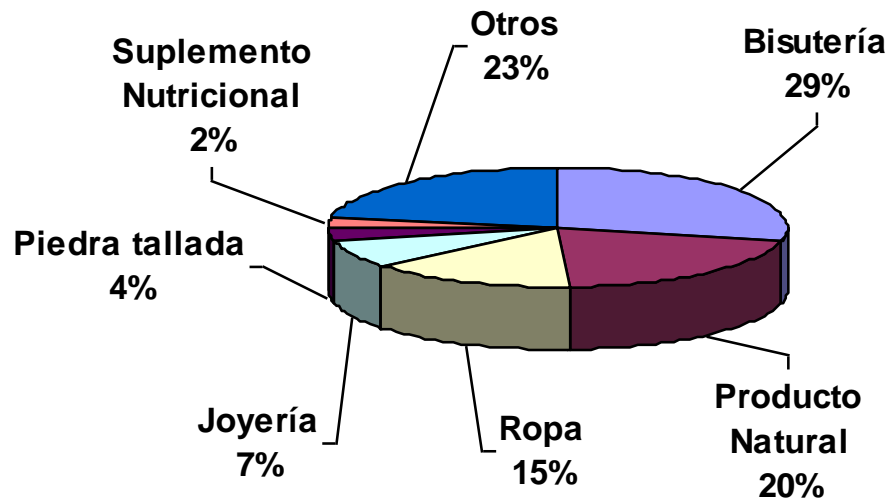





**ExportaFácil**  
Serpost, El Correo del Perú

## Perfil de Destinos

Principales Destinos Exporta Fácil

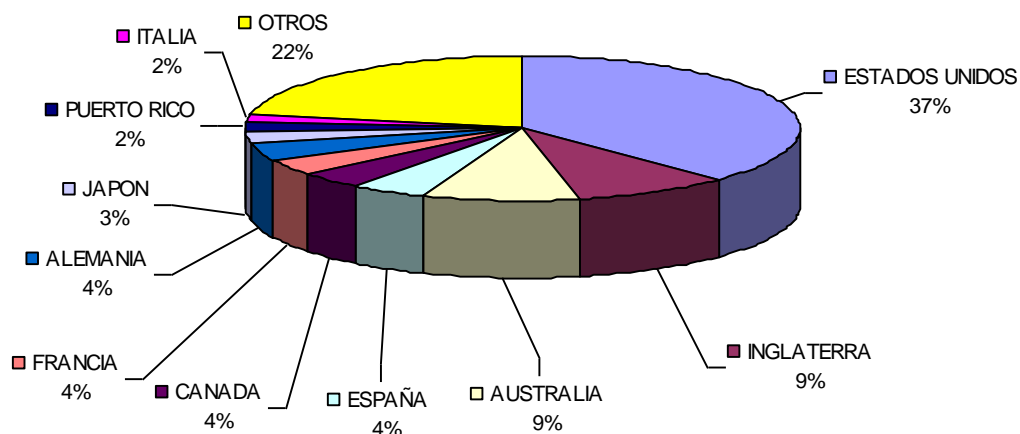



**ExportaFácil**  
Serpost, El Correo del Perú

# Algunos Productos ya Exportados





**ExportaFácil**  
Serpost, El Correo del Perú

# Algunos Productos ya Exportados

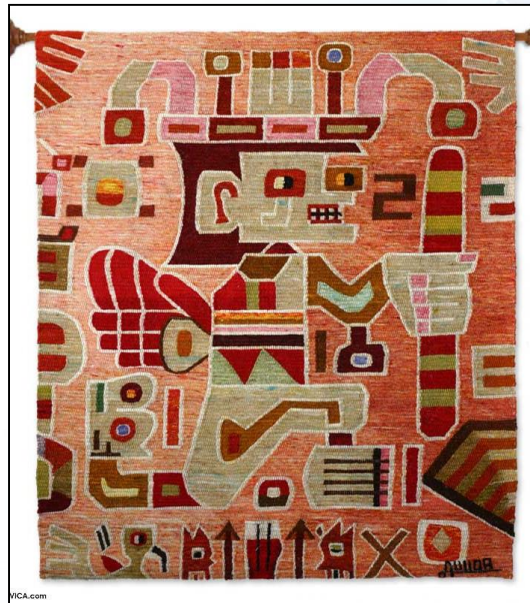



## ¿Como actúa SERPOST S.A.?

Disponiendo de los servicios e infraestructura postal con la que cuenta **SERPOST S.A.** a nivel Nacional para el envío legal de mercancías al exterior con pesos menores a 30 Kg. por bulto; y valores máximos de hasta US\$ 5,000 dólares por declaración; a través de un proceso simplificado de exportación.





# ExportaFácil

Serpost, El Correo del Perú

## 53 OFICINAS AUTORIZADAS DE ADMISION

- LOS OLIVOS
- MIRAFLORES
- LIMA
- LA VICTORIA
- GAMARRA
- VILLA MARIA DEL T.
- COMAS
- INGENIERIA
- JESUS MARIA
- CHOSICA
- CALLAO
- BRENA
- LINCE
- CHORRILLOS
- LA COLMENA

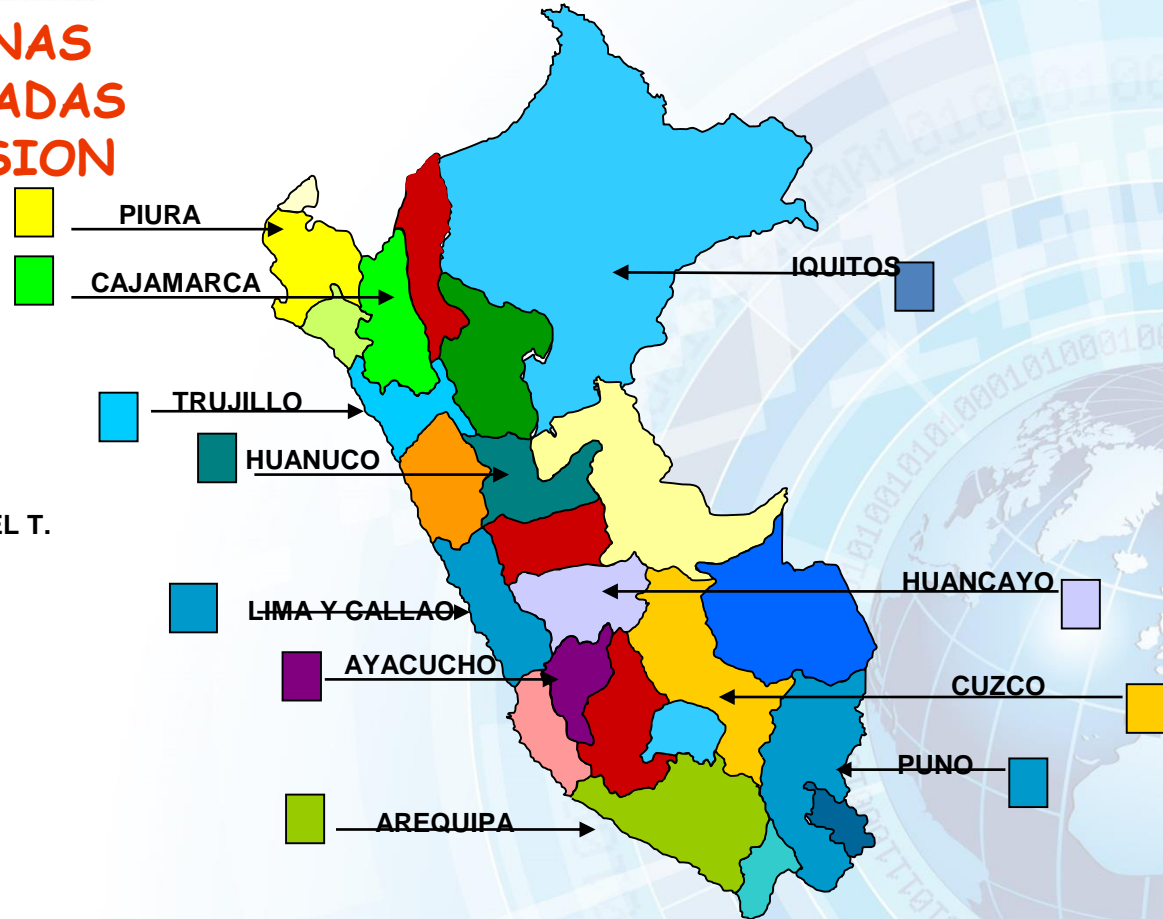



**ExportaFácil**  
Serpost, El Correo del Perú

**DESTINO**



Las cuales pueden llegar a **192 países** a través de la Red **Unión Postal Universal** a la cual pertenece **SERPOST**.



**Serpost**   
El Correo del Perú



**ExportaFácil**  
Serpost, El Correo del Perú

El exportador debe llenar la DEF directamente en la página Web de SUNAT: [www.sunat.gob.pe](http://www.sunat.gob.pe)

Institucional | SUNAT Rinde Cuentas | Legislación | Estadísticas y Estudios | Índices y Tasas | Padroneo y Notificaciones | Contáctenos

Tamaño de Texto A A Preguntas Frecuentes

Servicios Virtuales >>> RSS YouTube Móvil Portal de Transparencia Libro de Reclamaciones

**Tributarios**

- Inscripción al RUC
- Declaración y Pago
- Actualización del RUC
- Presentación PDT
- Comprobantes Electrónicos
- Libros Electrónicos

Más servicios en:

- SUNAT Operaciones en Línea** Oficina Virtual
- Opciones sin Clave SOL

**Aduaneros**

- Manifiesto de Carga
- Consulta de Datos
- Teledespacho
- Remates Aduanas
- Pago Electrónico Aduanas
- Declaración Exporta Fácil

Más servicios en:

- SDA Sistema de Despacho Aduanero
- Operatividad Aduanera

Sugerimos Conocer >>>

- Integración electrónica
- Conecte a la SUNAT
- Despacho Anticipado
- Boletín SUNAT
- Insumos Químicos
- Sorteo de COMPRABANTES
- Cul Tril

**SUNAT  
OPERACIONES  
EN LINEA - SOL**

La DEF es un formato unificado, es decir, es al mismo tiempo el formato aduanero de SUNAT (formato "A") y la guía postal de SERPOST (CP72)



**ExportaFácil**  
Serpost, El Correo del Perú

# ¿Como actúan las instituciones en el Exporta Fácil?

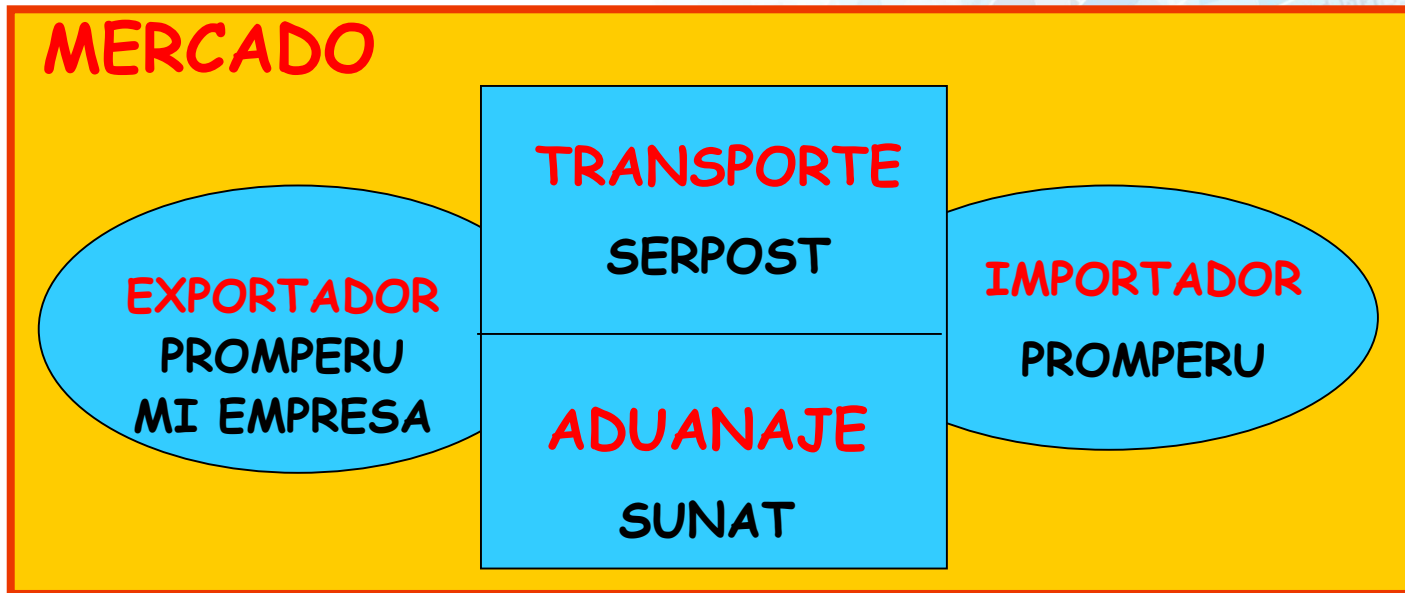





**ExportaFácil**  
Serpost, El Correo del Perú

## Modalidades de Exporta Fácil

El Exporta Fácil Perú tiene **3 velocidades** de acuerdo con los actuales servicios internacionales

### **Expreso:**

EMS

### **Prioritario:**

Pequeño Paquete (1ª Clase)

### **Económico:**

Encomienda (2ª Clase)



**ExportaFácil**  
Serpost, El Correo del Perú

# Modalidades de Exporta Fácil



**PRECIOS**



**Pequeño Paquete**

**Encomienda**

**VALOR  
AGREGADO**



**ExportaFácil**  
Serpost, El Correo del Perú

# CARACTERISTICAS

## Expreso: EMS (Express Mail Service)

- Sale en el primer avión disponible dentro de las 24 horas
- Tiempo de entrega hasta 7 días
- Control de su encomienda en forma permanente

## Prioritario: Primera Clase

- Sale en el primer avión disponible dentro de las 24 horas
- Tiempo de entrega hasta 15 días

## Económico: Segunda Clase

- Sale en el primer avión disponible dentro de la semana
- Tiempo de entrega de hasta 30 días



**ExportaFácil**  
Serpost, El Correo del Perú

# Tarifas Competitivas

## Dsctos. corporativos (Servicio Expreso - EMS)

ACTUALIZAR CON NUEVA TARIFA

SERPOST S.A. ha establecido varias clasificaciones de clientes en virtud a la frecuencia de uso del servicio por periodos de un mes.

SERPOST premiará la frecuencia de uso de servicio con descuentos de hasta 30% en comparación a la tarifa de ventanilla.

El cliente llenará un formato de "Solicitud de Tarifa Corporativa y/o Crédito" desde la web de [www.serpost.com.pe](http://www.serpost.com.pe) y SERPOST lo clasificará y asignará el descuento correspondiente.



## Empaques gratuitos

Ponemos a disposición de nuestros clientes 3 tamaños de cajas para cualquiera de las modalidades.

### Tamaños:

30 cm x 20 cm x 15 cm

40 cm x 30 cm x 20 cm

50 cm x 35 cm x 35 cm





# ExportaFácil

Serpost, El Correo del Perú

SERVICIOS	TIPO DE CONTENIDO	% DE TASA DE INDEMNIZACIÓN
Encomienda 1era clase Encomienda 2da clase Pequeño paquete 1era clase Pequeño paquete 2da clase EMS mercadería	PRODUCTOS O MERCADERIA COMUNES*	1% + IGV sobre FOB declarado
Encomienda 1era clase Encomienda 2da clase Pequeño paquete 1era clase Pequeño paquete 2da clase EMS mercadería	PRODUCTOS JOYAS Y/O SIMILARES	3% + IGV sobre FOB declarado

\* Todos los productos que no están considerados en la categoría Productos Joyas y/o similares



**ExportaFácil**  
Serpost, El Correo del Perú

## Restricciones UPU respecto a dimensiones

- La suma de las 3 dimensiones debe ser igual o menor que 3 m. La dimensión máxima de cualquiera de los lados no debe exceder 1.5 m. Consulte en casos específicos.
- Averiguar en el país de destino lo que está prohibido importar. Ejemplo: En Perú está prohibido importar ropa usada.

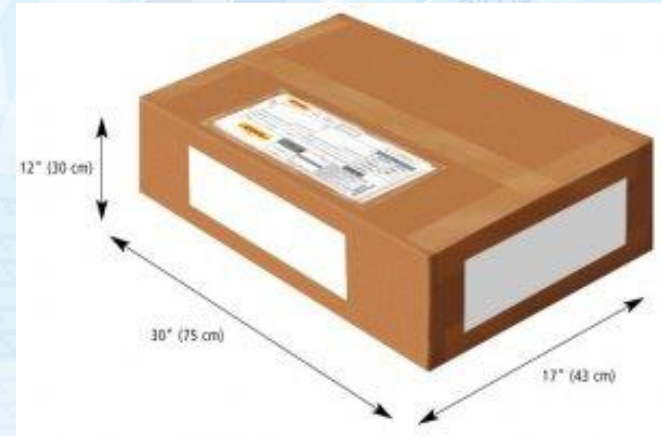



**ExportaFácil**  
Serpost, El Correo del Perú

## Uso práctico "Exporta Fácil"

Una exportación (1 DEF): se pueden preparar varios bultos que no excedan 30 kg. cada uno.

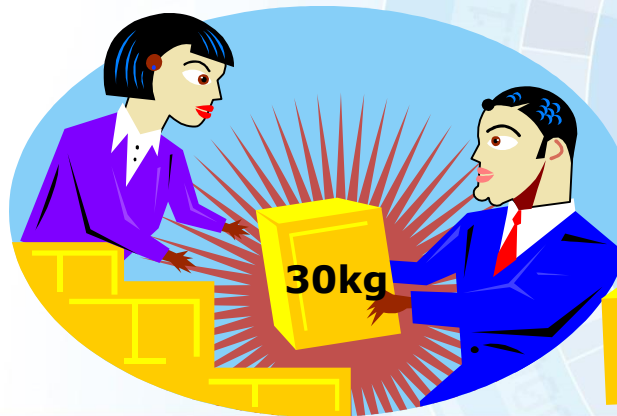

**"No se necesita de Agente Aduanero"**

**Serpost**  
El Correo del Perú



## ¿Quiere ser un cliente de Exporta Fácil?

- Ingrese a [www.serpost.com.pe/exportafacil](http://www.serpost.com.pe/exportafacil)
- De un click a "Tarifas Corporativas".
- Llene su formulario de "Formulario de Solicitud de Clientes Corporativos" y obtenga atractivos descuentos, créditos y promociones.

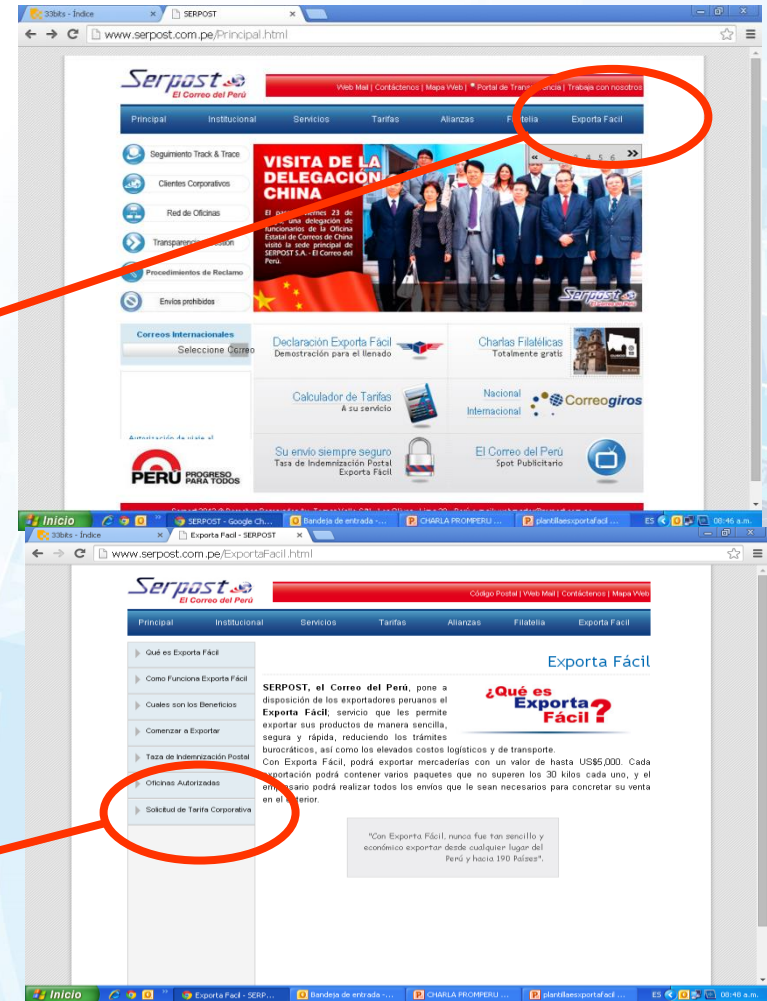

Muchas Gracias !!

Nunca fue t n f cil exportar ...



[www.serpost.com.pe](http://www.serpost.com.pe)