

Seminarios virtuales Miércoles del exportador

# Gestión de licencias y permisos para exportar usando la plataforma VUCE

Lima, 03 de julio de 2024

Miguel Espinoza

[mespinoza@mincetur.gob.pe](mailto:mespinoza@mincetur.gob.pe)

1

¿Qué es la  
VUCE?

## ¿Qué es la VUCE?

“La Ventanilla Única de Comercio Exterior es un sistema que permite, a través de medios electrónicos intercambiar la información para el ingreso, la salida o el tránsito de las mercancías y de los medios de transporte desde o hacia el territorio nacional.”

*Es un instrumento para facilitar el comercio exterior y promover la competitividad del sector.*

# Componentes de la VUCE

- SENASA
- SANIPES
- DIGESA
- MTC
- DIGEMID
- SUCAMEC
- PRODUCE
- SERFOR
- IPEN
- MINCETUR
- DIRESA TACNA
- Otros
- PROMPERU

Licencias, permisos, autorizaciones, certificaciones, operaciones, servicios, otros.

- A. Sanitaria
- A. Marítima
- A. Portuaria
- A. Migratoria
- SENASA
- MTC-DTA
- ZOFRATACNA

■ En implementación

# Componente de Mercancías Restringidas

Plataforma para realizar trámites en línea para la obtención de los permisos, certificados, autorizaciones o licencias para la importación o exportación de mercancías restringidas.

- Más de 450,000 trámites al año.
- 42% de reducción de tiempos de atención (desde el año 2014).
- Más de 90 millones de soles en ahorros al año.
- Más de 25,000 usuarios al año.

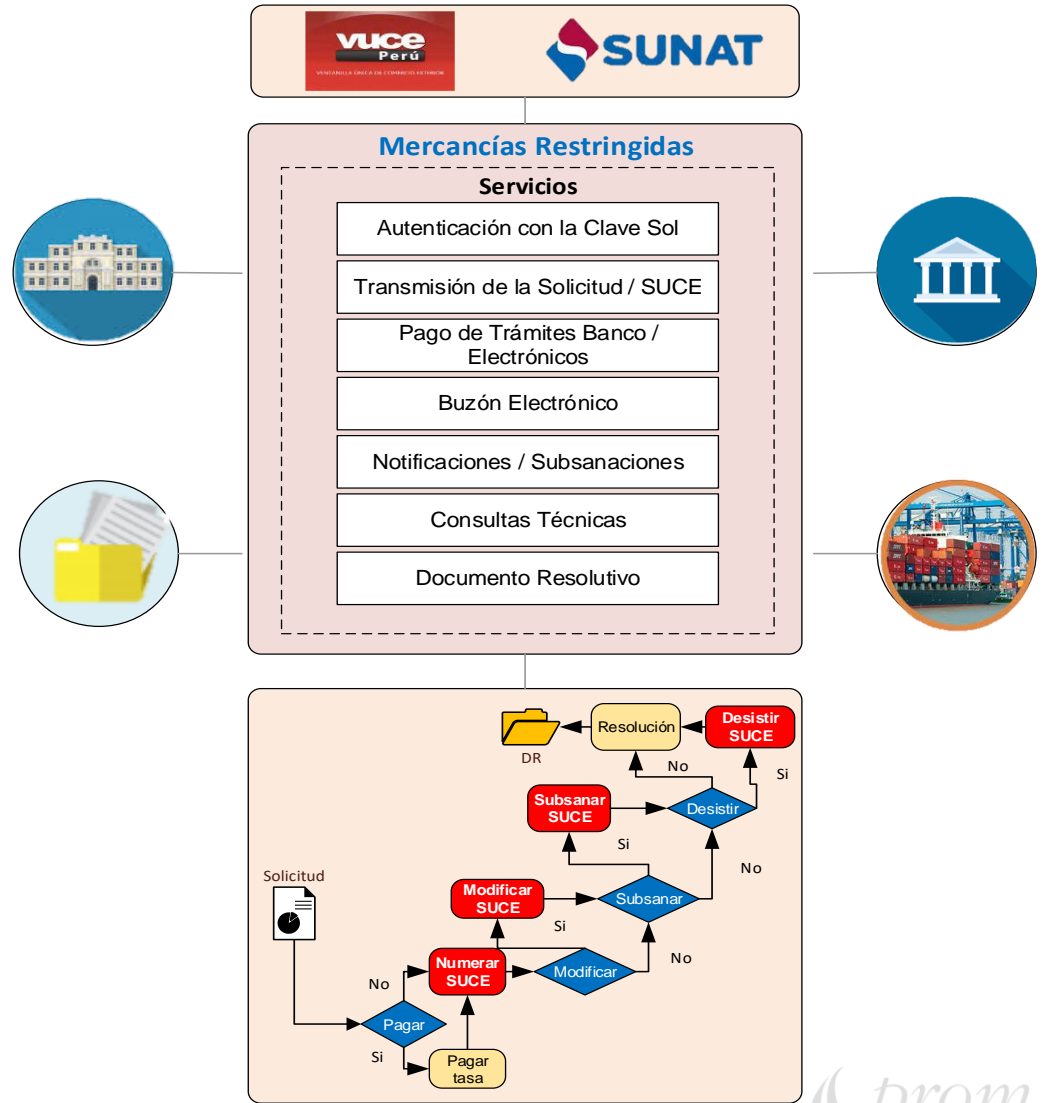

# Componente de Origen

Plataforma que permite a los productores y exportadores gestionar a través de medios electrónicos la obtención del Certificado de Origen, a fin de acceder a preferencias arancelarias y no arancelarias que ha negociado el Perú en los distintos Tratados Internacionales y Acuerdos Comerciales.

- Más de 250,000 trámites al año.
- Más de 50 millones de soles en ahorros al año.
- Más de 4,000 usuarios al año.
- 22 entidades certificadoras a nivel nacional.

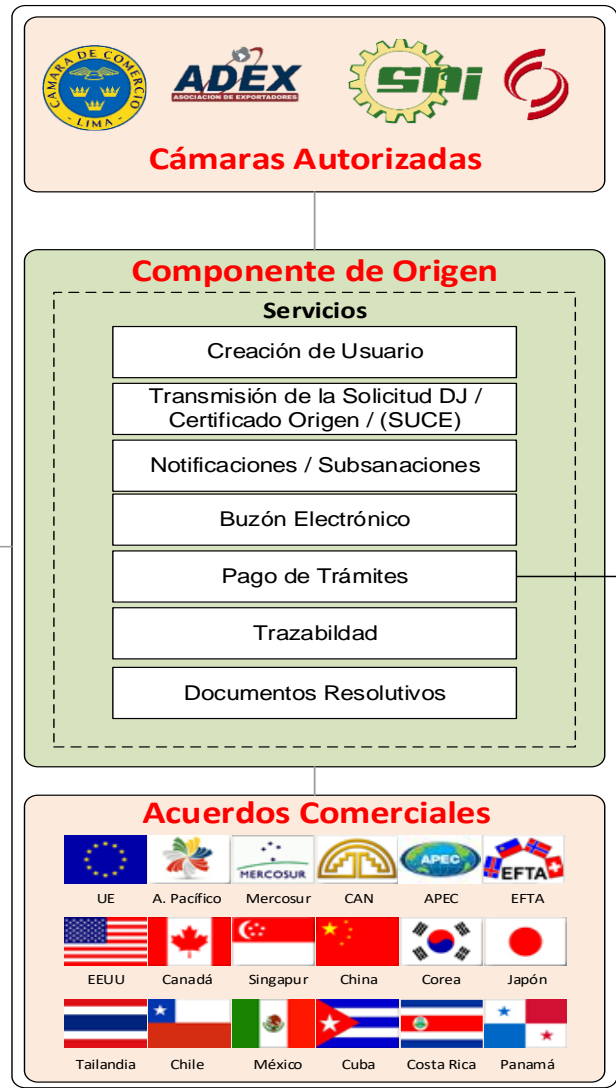

# Componente Portuario

Plataforma que permite registrar con anticipación toda la información de la escala de la nave en un determinado puerto del Perú. Esta información se transmite en simultáneo a todas las autoridades que participan en la recepción y despacho de la nave para que se lleven a cabo los procedimientos administrativos y pagos correspondientes.

- Más de 40 mil trámites al año.
- Más de 8 millones de soles en ahorros al año.

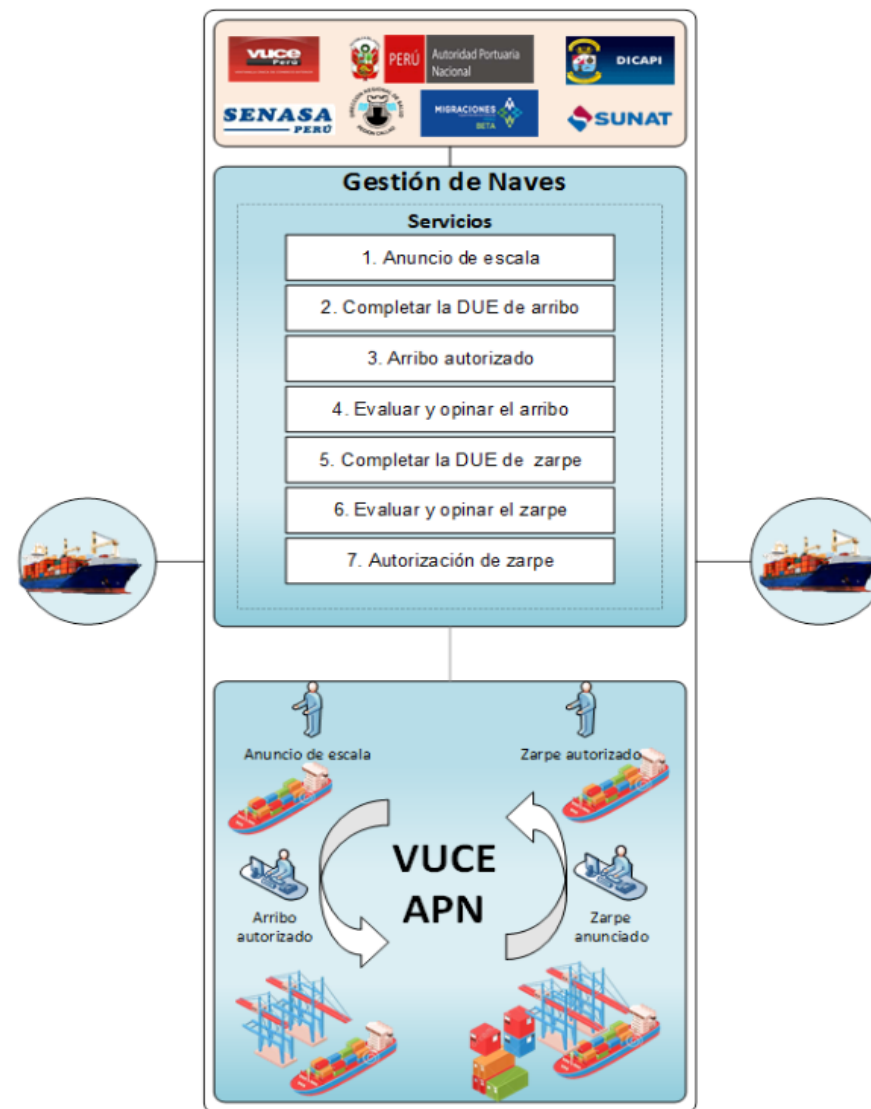

# Objetivo

“Facilitar las operaciones vinculadas al comercio exterior a través de servicios y procedimientos simplificados promoviendo la competitividad del sector”.

## Beneficios

Reduce tiempos de atención de trámites hasta un **62%**

Evita **desplazamientos**

Elimina **60%** de actividades innecesarias

Mejora la **comunicación**

Reduce el uso de papel. **60 millones** de folios no impresos

Beneficia a más de **110 mil** exportadores e importadores peruanos

Reduce el tiempo de arribo de naves de **1 día a 6 horas**

Fortalece **capacidades** en comercio exterior

Brinda **información** oportuna

Mejora la **competitividad** del Comercio Exterior

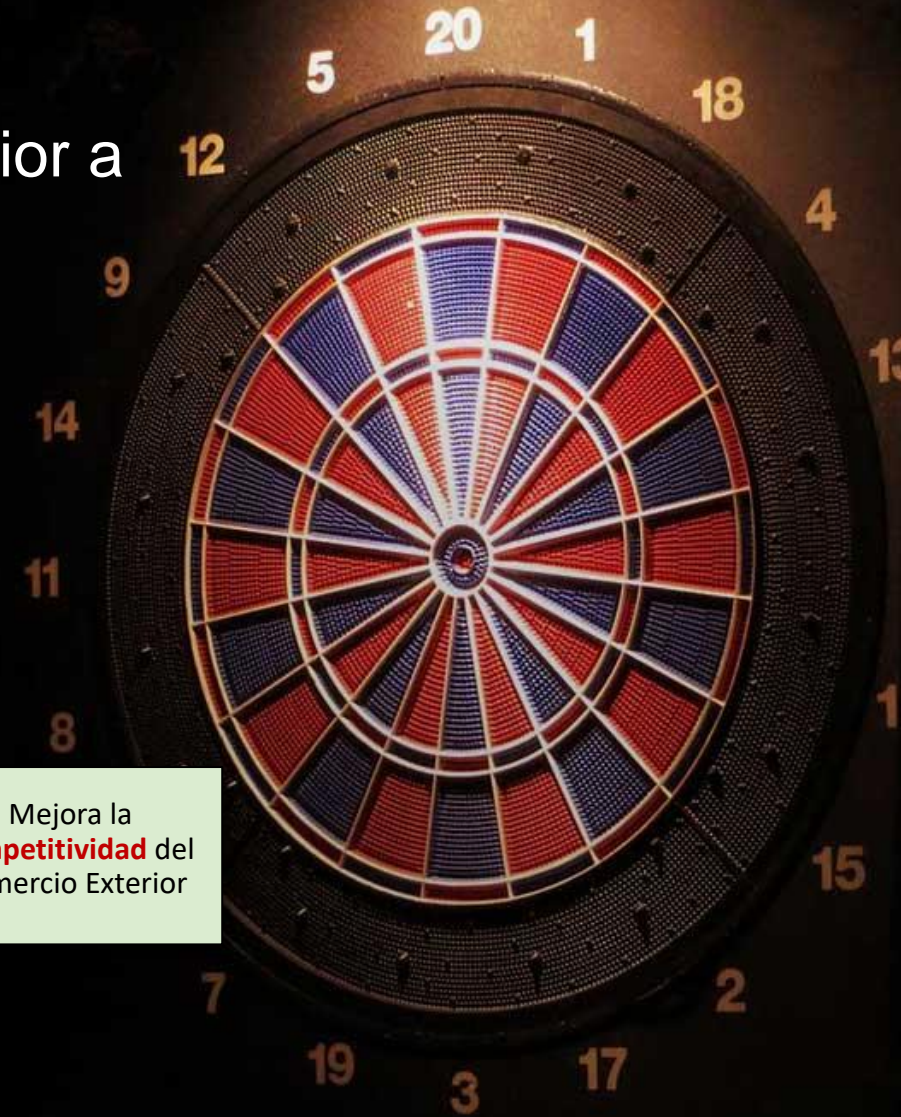

2

**Componente**

**Mercancías Restringidas**

# Componente de Mercancías Restringidas

# Ciclo estándar de trámites

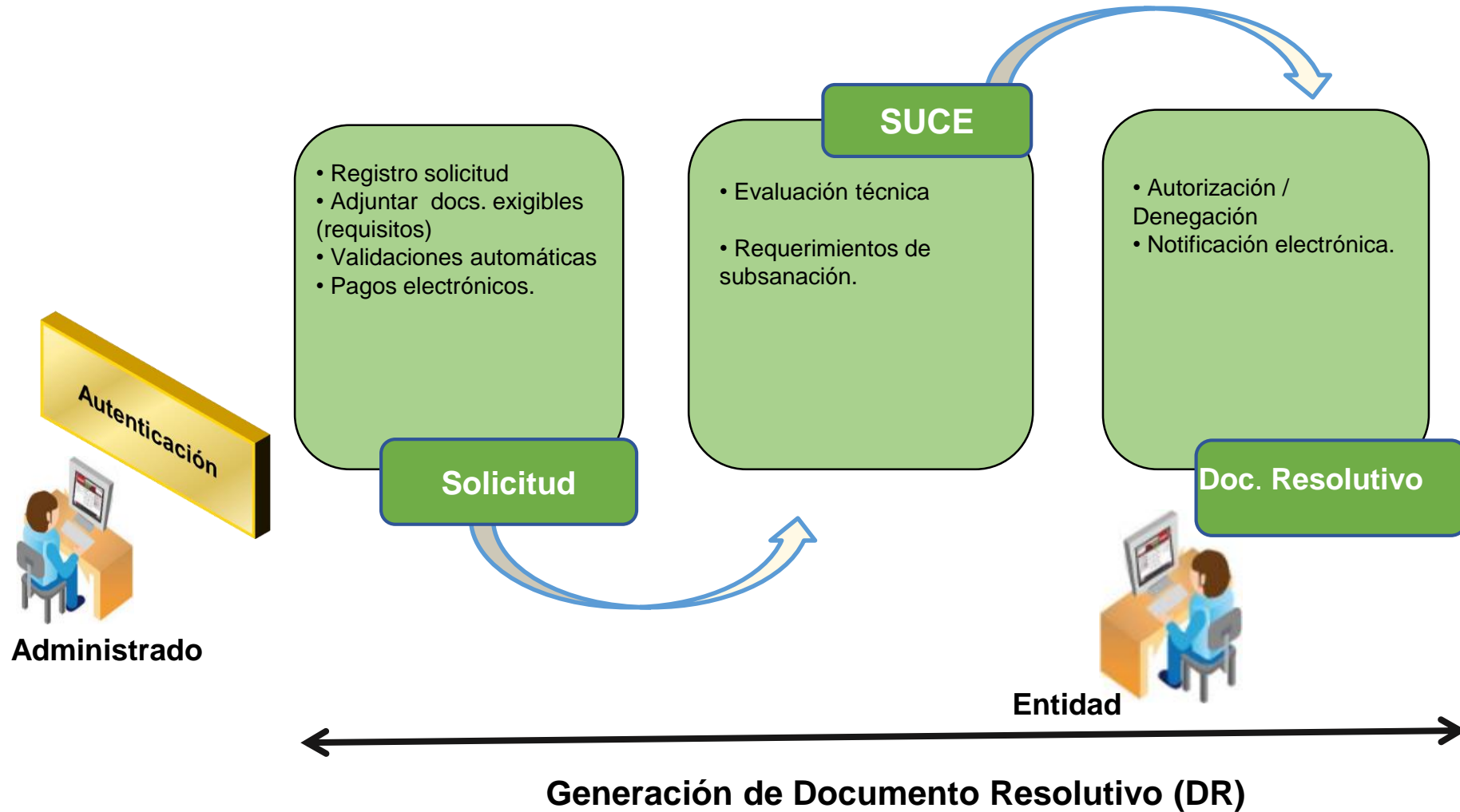

# Pago Electrónico

Pagos

BORRADOR	SUCE	DR	CPB	MONTO	FECHA CADUCIDAD	ESTADO	FECHA OPERACION	IMPRIMIR CPB
2023000903			848235800019786600	S/. 29.00	22/02/2023	PENDIENTE DE PAGO	-	

Formas de Pago

**Presencial**

Puedes realizar el pago en la ventanilla de los bancos autorizados. BCP Banco de Crédito del Perú, BBVA Banco Continental, BanBif Banco Interamericano de Finanzas, Banco Pichincha (Ex Banco Financiero).

En caso desee hacer el pago con cheque, este deberá ser cheque de gerencia a nombre de la Superintendencia Nacional de Aduanas y de Administración Tributaria (SUNAT).

Imprimir CPB (CDA) y seguir las instrucciones.

**Banca Online**

Puede realizar el pago electrónico por internet utilizando el Servicio de Pago Electrónico de SUNAT, sus cuentas de los bancos BCP Banco de Crédito del Perú, BBVA Banco Continental, BanBif Banco Interamericano de Finanzas, Banco Pichincha (Ex Banco Financiero), Interbank, Scotiabank y Citibank.

Si no está asociado al servicio de pago electrónico de SUNAT puede iniciar su afiliación via web.

[Ir a pago electrónico](#)

**SERVICIO DE PAGO ELECTRONICO**

HORARIO DE ATENCION PAGO ELECTRONICO EN BANCOS			
Banco	Lunes a Viernes	Sábados	Domingos y Feriados
BCP	04:00 a 20:00	04:00 a 20:00	NO
Interbank	01:00 a 18:59	01:00 a 18:59	01:00 a 18:59
Banco Continental	01:01 a 18:57	01:01 a 18:57	01:01 a 18:57
Scotiabank	07:00 a 18:59	07:00 a 18:59	NO
Citibank	08:30 a 18:59	NO	NO
BanBif	06:45 a 18:59 20:11 a 22:45	06:45 a 18:59 20:11 a 22:45	06:45 a 18:59 20:11 a 22:45
BANCO FINANCIERO	01:00 a 18:59	01:00 a 18:59	01:00 a 18:59

**OPCIONES DE PAGO ELECTRONICO**

- Iniciar Sesión
- Ver Demo
- Manual de Usuario
- Solicitar Afiliación al Pago Electrónico

Ventana Única de Comercio Exterior  
**vuce**  
Perú

[Inicio](#) [Solicitudes](#) [Documentos resolutivos](#) [Consultas](#) [Servicios](#)

**Bienvenido al sistema VUCE, un solo punto de acceso para todas tus de comercio exterior.**

[+ CREAR NUEVA SOLICITUD](#)

Mis formatos frecuentes

- Seguimiento de trámites
- Pagos en línea**
- Procesos bancarios
- Programaciones de inspección
- Inspección conjunta
- Transferencias Bancarias

# Aplicativo móvil

Permite contar en cualquier momento y lugar con información actualizada y confiable de su gestión administrativa.

### Instalación:

El aplicativo móvil VUCE Perú está publicado en las tiendas de Google Play Store y Apple Store, la descarga del App es gratuita.

Play Store

App Store

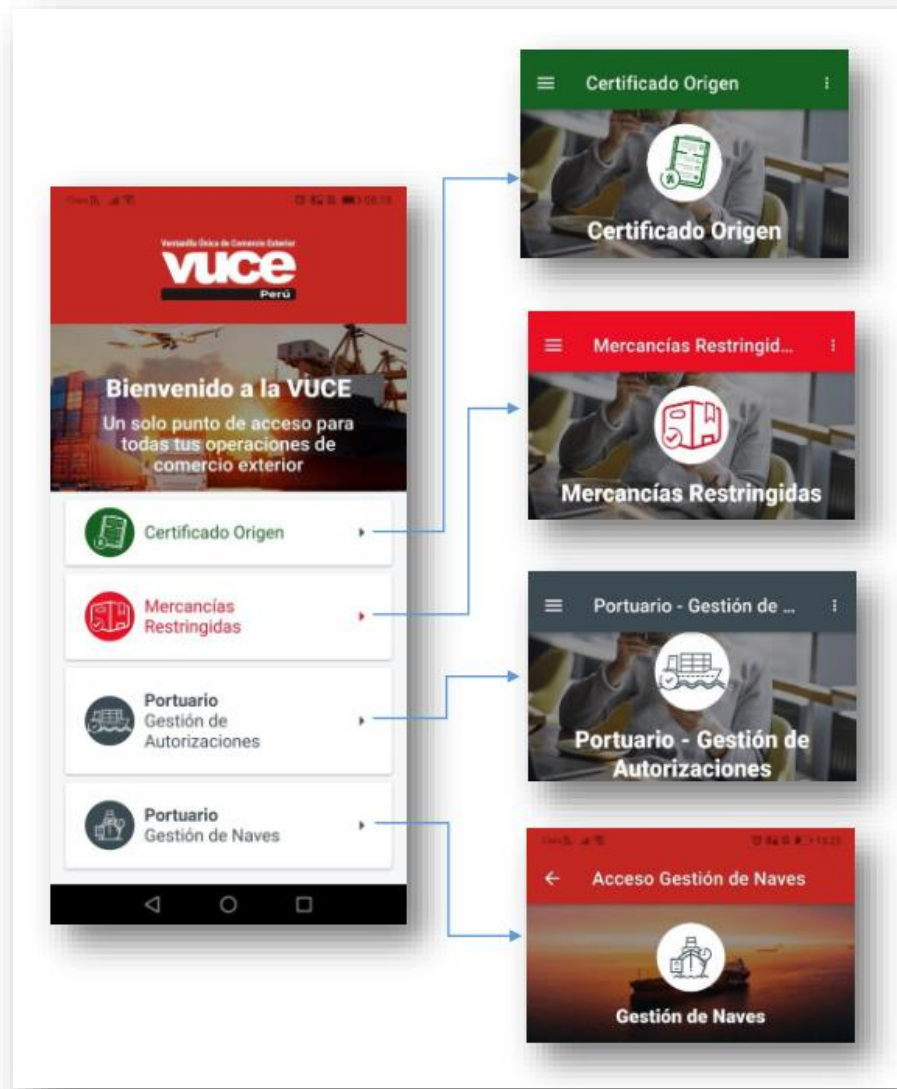

# Cadena de trámite del producto SENASA

## CADENA DE PROCEDIMIENTOS PARA EXPORTACION DE CUARENTENA VEGETAL

CADENA DE PROCEDIMIENTOS PARA EXPORTACION DE CUARENTENA VEGETAL

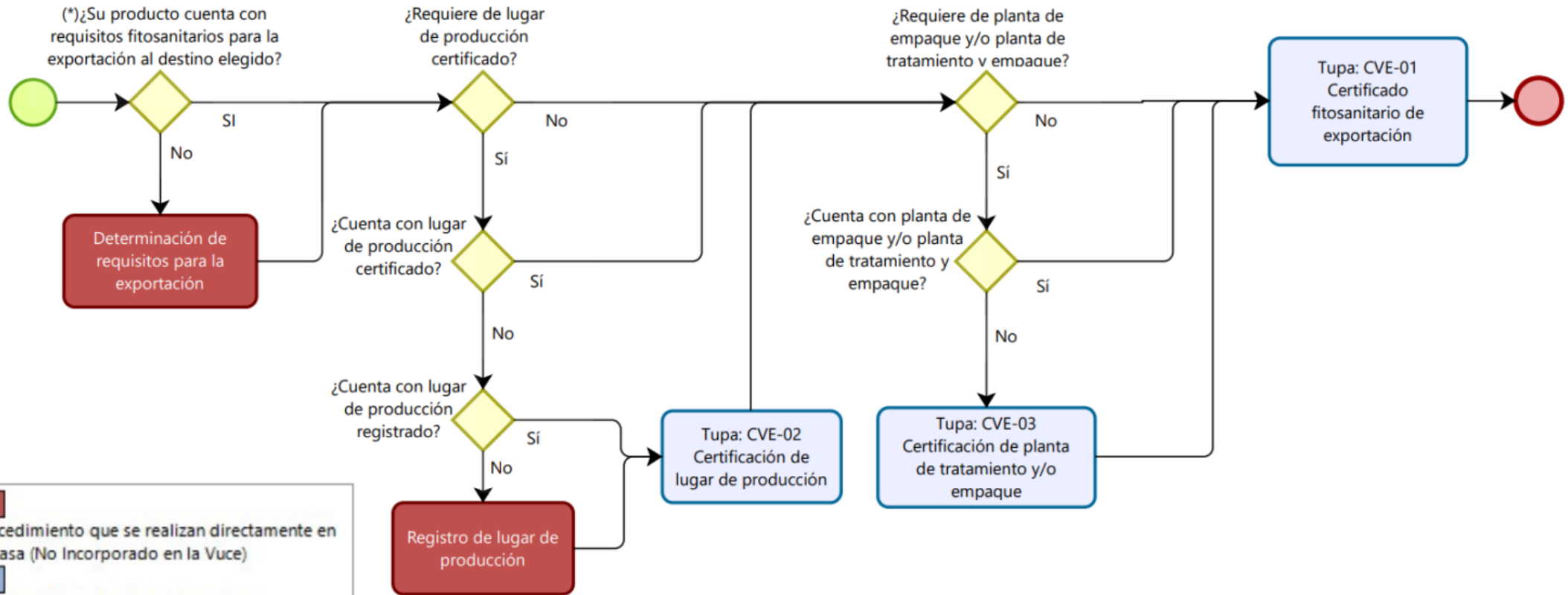

■ Procedimiento que se realizan directamente en Senasa (No Incorporado en la Vuce)  
■ Procedimiento disponible en la Vuce

(\*)Para conocer los requisitos fitosanitarios de exportación según su producto ingrese al siguiente LINK : <https://servicios.senasa.gob.pe/consultaRequisitos/consultarRequisitos.action>

# Cadena de trámite del producto SENASA

## CADENA DE PROCEDIMIENTOS PARA IMPORTACION DE CUARENTENA VEGETAL

CADENA DE PROCEDIMIENTOS PARA IMPORTACION DE CUARENTENA VEGETAL

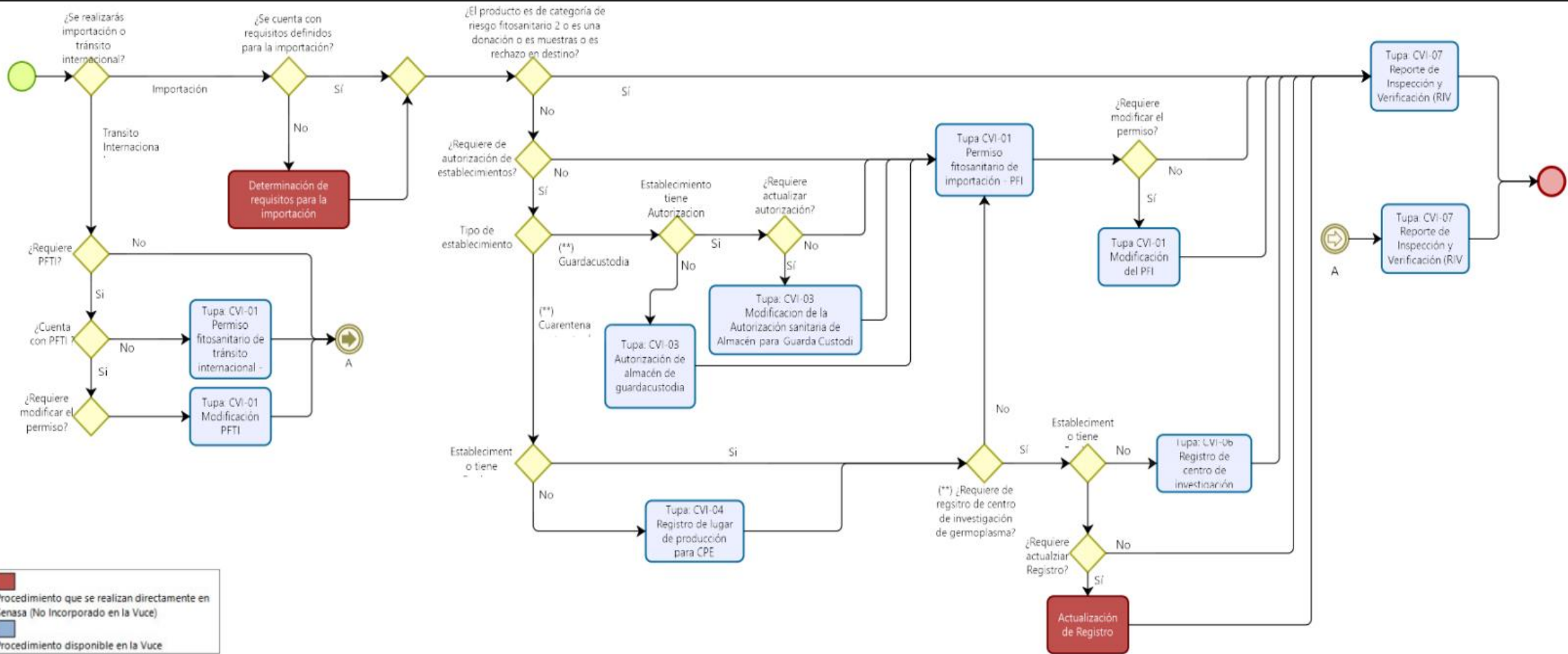

■ Procedimiento que se realizan directamente en Senasa (No Incorporado en la Vuce)  
■ Procedimiento disponible en la Vuce

(\*)Para conocer los requisitos fitosanitarios de exportación según su producto ingrese al siguiente LINK : <https://servicios.senasa.gob.pe/consultaRequisitos/consultarRequisitos.action>  
 (\*\*) Los establecimientos Guardacustodia, Cuarentena post entrada, y centro de investigación de germoplasma pueden ser propios o contratar a un proveedor autorizado y registrado

# Consulta de requisitos SENASA

## CONSULTA DE REQUISITOS

Importación  Exportación  Tránsito Internacional

PRODUCTO:

palta

Seleccione	Nombre del Producto	Partida Arancelaria	Código CRF
<input checked="" type="radio"/>	PALTA, fruto fresco (Persea americana)	0804.40.00.00 P3	03
<input type="radio"/>	PALTA, fruto fresco (Persea americana var. fuerte)	0804.40.00.00 P3	03
<input type="radio"/>	PALTA, congelado (Persea americana)	0811.90.99.00	02

Página 1 de 1, Registros 3 de 3

Aplicación	País de Destino	País de Origen
CONSUMO	ALEMANIA	PERU

### REQUISITO FITOSANITARIO DE EXPORTACION

Producto	Nombre Científico	
PALTA, fruto fresco : Aguacate	Persea americana	
País Destino	País de Origen	
ALEMANIA	PERU (MULTIDEPARTAMENTAL)	
Uso o Destino	Tipo	Estado
COMERCIALIZACION,CONSUMO,MUESTRA EXPORTACION		AUTORIZADO

#### Requisito(s) fitosanitario(s)

##### 1. REQUISITOS GENERALES:

- Certificado Fitosanitario.
- Certificado de planta de empaque.
- Certificado de lugar de producción.

##### 2. PLAGAS REGULADAS:

##### 3. DECLARACIÓN ADICIONAL:

- Sin declaración adicional.

##### 4. TRATAMIENTO CUARENTENARIO:

- No requiere tratamiento.

##### 5. REQUISITOS DE REGUESTOS

# Cadena de trámite del producto DIGESA

## CADENA DE PROCEDIMIENTOS PARA EXPORTACION DE ALIMENTOS

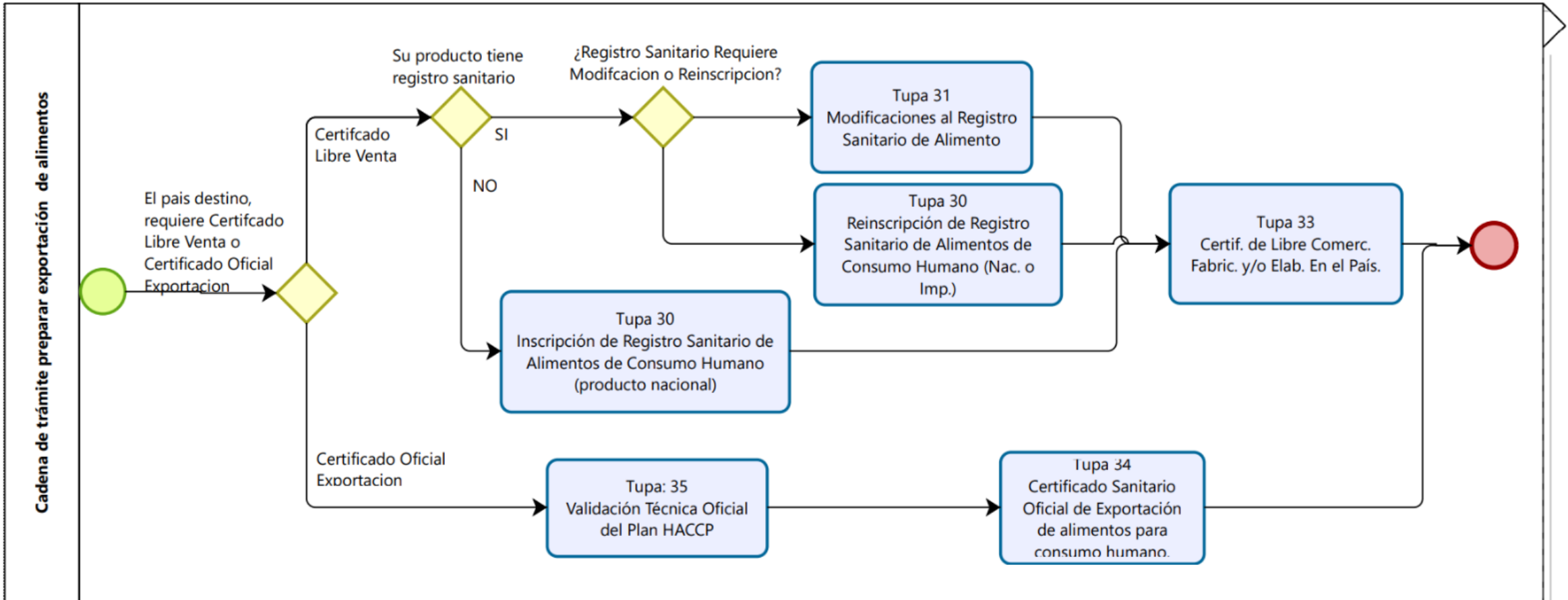

# Cadena de trámite del producto DIGESA

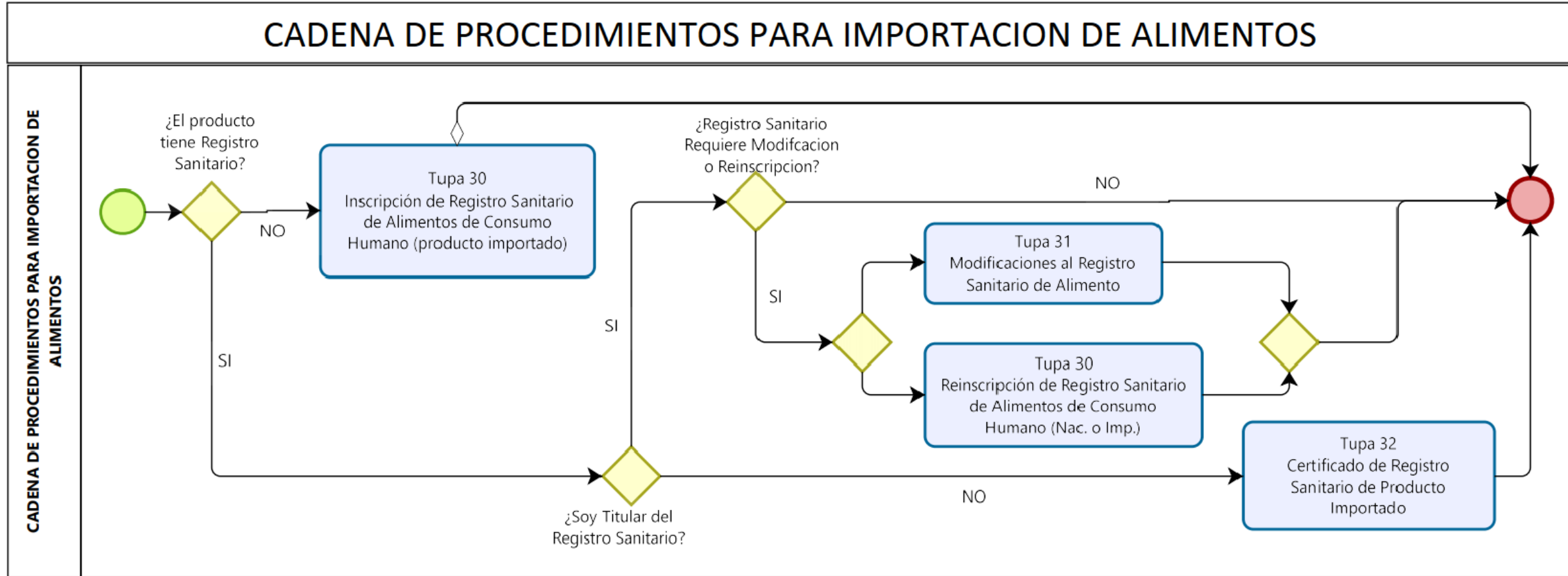

# Menú principal Componente Mercancías Restringidas

19

Componentes **VUCE** ▾ Mercancías Restringidas

Ayuda al usuario ⓘ

Buzón ✉

FARINDUSTRIA S.A. (20262996329) 👤

Inicio

Solicitudes ▾

Documentos resolutivos

Consultas ▾

Servicios ▾

Bienvenido al sistema VUCE, un solo punto de acceso para todas tus operaciones de comercio exterior.

## Mis trámites pendientes

SUCEs Observados  
**10**

Por pagar  
**22**

Nuevos DR  
**932**

## Comunicados

VER MÁS

07/09/2020 Encuesta de SENASA Nuevo

09/06/2020 COMUNICADO N° 03-2020: Mejoras de Diseño en el Sistema en...

## Seguimiento de trámites

Monitorea el estado de tus trámites

Busca por Borrador o SUCE

Selecciona ▾

Ingresa número

## Buscador de mercancías restringidas

¿Tu producto necesita autorización para salir o ingresar al país? Averígualo aquí:

Busca por Palabra Clave o Partida

+ CREAR NUEVA SOLICITUD

### Mis formatos frecuentes

TUPA 30 DGS006

TUPA 30 DGS005

TUPA 35 DGF002

TUPA 31 DGS007

TUPA 31 DGS009

Mis formatos favoritos ▾

## ENCUESTAS

Encuesta de capacitación Vuce link para los tres componentes

Encuesta de Satisfacción de los servicios VUCE link para los tres componentes

# Bandeja de solicitudes

20

Componentes VUCE ▼ Mercancías Restringidas

Ayuda al usuario

Buzón

FARMINDUSTRIA S.A. (20262996329)

Inicio

Solicitudes ▼

Documentos resolutivos

Consultas ▼

Servicios ▼

Inicio / Solicitudes / Mis solicitudes

## Mis solicitudes

Busca por Solicitud, SUCE, Expediente o Formato

Selecciona ▼

Ingresa número

BUSCAR

FILTROS

Desde: 01-01-2024

Hasta: 01-07-2024

FORMATO	SOLICITUD	SUCE	EXPEDIENTE	ESTADO	DÍAS	FECHA
PRD015	2024009836			PENDIENTE DE ENVÍO A ENTIDAD		01/07/2024 16:38 <span>▼</span>
PRD015	2024009807			PENDIENTE DE ENVÍO A ENTIDAD		30/06/2024 01:54 <span>▼</span>
DGS006	2024009790			PENDIENTE DE PAGO POR EL USUARIO		28/06/2024 17:34 <span>▼</span>
DGS006	2024009789			PENDIENTE DE PAGO POR EL USUARIO		28/06/2024 17:34 <span>▼</span>
DGS002	2024009784			PENDIENTE DE ENVÍO A ENTIDAD		28/06/2024 17:08 <span>▼</span>
ITP002	2024009782			PENDIENTE DE PAGO POR EL USUARIO		28/06/2024 16:54 <span>▼</span>

# Bandeja de documentos resolutivos

21

Componentes VUCE ▼ Mercancías Restringidas

Ayuda al usuario +

Buzón ✉

FARMINDUSTRIA S.A. (20262996329) 👤

🏠 Inicio

📄 Solicitudes ▼

📄 Documentos resolutivos

? Consultas ▼

🛒 Servicios ▼

Inicio / Documentos resolutivos

## Documentos resolutivos

Busca por SUCE, DR o Expediente

Selecciona ▼

Ingresa número

🔍 BUSCAR

🔧 FILTROS

Desde: 01-06-2024

Hasta: 01-07-2024

SUCE	EXPEDIENTE	DR	TIPO	FECHA
2024002616	240060000001	2024001681	AUTORIZACION	28/06/2024 09:47 <span>▼</span>
2024002323	240990000002	2024001680	AUTORIZACION	28/06/2024 09:46 <span>▼</span>
2024002853	1517-2024-R	2024001677	DENEGACION/RECHAZO	27/06/2024 14:56 <span>▼</span>
2024002850	1516-2024-R	2024001673	DENEGACION/RECHAZO	27/06/2024 12:35 <span>▼</span>
2024002845	1513-2024-R	2024001671	DENEGACION/RECHAZO	27/06/2024 10:25 <span>▼</span>
2024002844	24000050	2024001670	AUTORIZACION	27/06/2024 09:37 <span>▼</span>

# SENASA – Certificado Fitosanitario de Exportación

22

Componentes VUCE

Mercancías Restringidas

Ayuda al usuario

Buzón

FARMINDUSTRIA S.A. (20262996329)

Inicio

Solicitudes

Documentos resolutivos

Consultas

Servicios

- Nueva solicitud
- Mis solicitudes

Inicio / Solicitudes / Nueva Solicitud

## Nueva solicitud

Búsqueda

Busca por TUPA, Formato o Palabra Clave

BUSCAR

Selecciona la Entidad a la que harás tu Solicitud

<p><b>DIGEMID</b> Dirección General de Medicamentos, Insumos y Drogas</p>	<p><b>DIGESA</b> Dirección General de Salud Ambiental</p>	<p><b>IPEN</b> Instituto Peruano de Energía Nuclear</p>	<p><b>MTC</b> Ministerio de Transportes y Comunicaciones</p>	<p><b>PRODUCE</b> Ministerio de la Producción</p>
<p><b>SANIPES</b> Organismo Nacional de Sanidad Pesquera</p>	<p><b>SENASA</b> Servicio Nacional de Sanidad Agraria</p>	<p><b>SERFOR</b> Servicio Forestal y de Fauna Silvestre</p>	<p><b>SUCAMEC</b> Superintendencia Nacional de Control de Servicios de Seguridad</p>	<p><b>MINEM</b> Ministerio de Energía y Minas</p>

Mis formatos frecuentes

Aún no tienes formatos frecuentes

Aquí tendrás un acceso rápido a los formatos que más uses

Mis formatos favoritos

# Inicio de una Solicitud

23

Componentes VUCE

Mercancías Restringidas

Ayuda al usuario

Buzón

FARMINDUSTRIA S.A. (20262996329)

Inicio

Solicitudes

Documentos resolutivos

Consultas

Servicios

Inicio / Solicitudes / Nueva Solicitud / SENASA

## SENASA

Búsqueda

Busca por TUPA, Formato o Palabra Clave

🔍 BUSCAR

Área

Todos

TUPA	FORMATO	NOMBRE DEL FORMATO	
★ CVE-01	SNS022	Certificado fitosanitario de exportación o Reexportación de plantas y productos vegetales y Certificado de exportación de productos procesados e industrializados de origen vegetal	INICIAR SOLICITUD ^
<b>Mis solicitudes en curso:</b>		6319	
<b>Pago:</b>		S/. 43.20	
<b>Plazo:</b>		hasta 7(siete) días	
<b>Condiciones para trámite:</b>		Certificado fitosanitario: Documento oficial en papel o su equivalente electrónico oficial, acorde con los modelos de certificados de la CIPF (Convención Internacional de Protección Fitosanitaria), el cual avala que un envío cumple con los requisitos fitosanitarios del país importador.	
CVE-01	SNS023	Modificación (Addendum, nuevo certificado) del certificado fitosanitario para la exportación o Reexportación de plantas y productos vegetales y Certificación de exportación para productos procesados e industrializados de origen vegetal	▼
★ CVE-02	SNS024	Certificación fitosanitaria de lugares de producción y su modificación	▼
CVE-03	SNS029	Certificación de Plantas de Tratamiento y/o empaque (comprende plantas empacadoras, plantas de tratamiento cuarentenario, plantas de tratamiento cuarentenario y de poscosecha, y de centro de acopio - Inscripción en el registro de acopiadores)	▼

Chat

# Información General del Administrado

## Datos de la solicitud

### Información del trámite

Pago  
S/. 43.20

Plazo  
hasta 7 (siete) días

Condiciones para el trámite

Certificado fitosanitario: Documento oficial en papel o su equivalente electrónico oficial, acorde con los modelos de certificados de la CIPF (Convención Internacional de Protección Fitosanitaria), el cual avala que un envío cumple con los requisitos fitosanitarios del país importador.

## Datos del solicitante

### Datos del solicitante

Tipo de Documento	Número	Razón Social	
RUC	20262996329	FARMINDUSTRIA S.A.	
Departamento	Provincia	Distrito	
LIMA	LIMA	LINCE	
Domicilio Legal o Dirección	Referencia		
JR.MARISCAL MILLER NRO. 2151 URB. LOBATON LIMA - LIMA - LINCE	-		
Teléfono	Celular	Fax	Correo Electrónico
-	-	-	-

## Datos del representante legal

Representante legal

Seleccionar

# Generación de Borrador (solicitud)

## SNS022 (TUPA: CVE-01)

Certificado fitosanitario de exportación o reexportación de plantas y productos vegetales y Certificado de exportación de productos procesados e industrializados de origen vegetal.

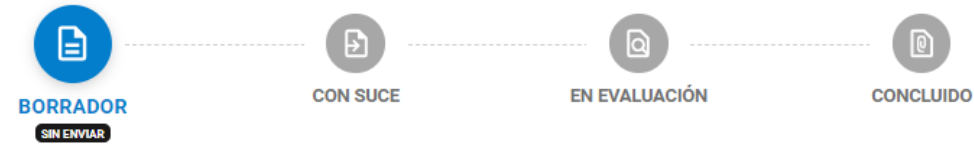

### Datos de la solicitud

Detalle de la Solicitud **Datos generales** Seguimiento Información sobre el trámite

Número de Borrador	Fecha de Registro	Fecha de Actualización	Versión
2024009858	02/07/2024 09:29	02/07/2024 09:47	1 - Vigente (Borrador)

GENERAR VISTA PREVIA

DESISTIR TRÁMITE

### Datos del solicitante

### Datos del importador

### Planta, producto vegetal u otro

# Generación de Borrador (solicitud)

26

Inicio / Solicitudes / Mis solicitudes / SNS022

## SNS022 (TUPA: CVE-01)

Certificado fitosanitario de exportación o reexportación de plantas y productos vegetales y Certificado de exportación de productos procesados e industrializados de origen vegetal.

### Datos de la solicitud

Detalle de la Solicitud Datos generales Seguimiento Información sobre el trámite

Tipo de trámite

Exportación  Reexportación

#### Nota de Ayuda:

- Declaro haber revisado que el producto cuenta con requisitos fitosanitarios para su exportación en la consulta en línea del siguiente link: [Consultar Requisitos](#)
- Si no encuentra requisitos fitosanitarios, remitir consulta al correo: [scv@senasa.gob.pe](mailto:scv@senasa.gob.pe)

GUARDAR

# Selección de Tipo de trámite

## Datos de la solicitud

### Detalle de la Solicitud

### Datos generales

### Seguimiento

### Información sobre el trámite

#### Tipo de trámite

Exportación

Reexportación

#### Nota de Ayuda:

- Declaro haber revisado que el producto cuenta con requisitos fitosanitarios para su exportación en la consulta en línea del siguiente link: [Consultar Requisitos](#)
- Si no encuentra requisitos fitosanitarios, remitir consulta al correo: [scv@senasa.gob.pe](mailto:scv@senasa.gob.pe)

GUARDAR

**Tipo de trámite guardado**  
El detalle sobre tu trámite se guardó exitosamente. Para continuar con tu trámite, completa la información en las secciones faltantes.

## Datos del solicitante

## Datos del importador

## Planta, producto vegetal u otro

## Destino del producto

# Datos de importador (cliente)

28

Datos del solicitante

Datos del importador

¿Es importador nuevo?

Sí  No

Nombre

BUSCAR IMPORTADOR

Dirección

Ciudad

País

Selecciona un país

GUARDAR DATOS DEL IMPORTADOR

Planta, producto vegetal u otro

# Busqueda de importadores en lista

29

Datos del solicitante

Buscar Importadores

Nombre del importador

chiquita fresh north

BUSCAR

CÓDIGO	NOMBRE	DIRECCIÓN	PAÍS	CIUDAD
1800000357	CHIQUITA FRESH NORTH AMERICA L.L.C.	250 East 5th. Street Cincinnati, Ohio 45202 USA	EEUU	
2700000582	CHIQUITA FRESH NORTH AMERICA LLC	ESTADOS UNIDOS	EEUU	
2700000683	CHIQUITA FRESH NORTH AMERICA LLC	250 East Form. Street Cincinnati, Oh 45202	EEUU	

Resultados 1 - 3 de 3

Página 1

Resultados 5

Selecciona un país

GUARDAR DATOS DEL IMPORTADOR

Planta, producto vegetal u otro

# Información de Importador

30

Datos de la solicitud

Datos del solicitante

Datos del importador

¿Es importador nuevo?

Sí

No

Nombre

CHIQUITA FRESH NORTH AMERICA L.L.C.

BUSCAR IMPORTADOR

Dirección

250 East 5th. Street Cincinnati, Ohio 45202 USA

Ciudad

Ohio

País

EEUU

GUARDAR DATOS DEL IMPORTADOR

✓ Información guardada

Tu información se guardó exitosamente.  
Para continuar con tu trámite, completa la información en las secciones faltantes.

# Información de producto

## Planta, producto vegetal u otro

[AGREGAR PRODUCTO](#)

PARTIDA ARANCELARIA	NOMBRE COMÚN	NOMBRE CIENTÍFICO	CATEGORÍA DE RIESGO	CANTIDAD ENVASE	TIPO DE ENVASE	PESO NETO	UNIDAD MEDIDA
---------------------	--------------	-------------------	---------------------	-----------------	----------------	-----------	---------------

No hay información a mostrar.

### Importante:

Importante: Los productos deben contar con un mismo requisito fitosanitario caso contrario su expediente puede ser observado y solo se atenderá un producto. Consultar requisitos fitosanitarios en: [Ver aquí](#)

Si no encuentra requisitos fitosanitarios, remitir consulta al correo [scv@senasa.gob.pe](mailto:scv@senasa.gob.pe) indicando la descripción del producto, uso destinado y país de destino. Los productos deben encontrarse en la misma Categoría de Riesgo (CRF) y el mismo uso destinado.

La Partida Arancelaria (Subpartida Nacional) debe coincidir con la declaración aduanera

## Destino del producto

## Datos de envío

## Requisitos adjuntos

# Búsqueda de producto

GUARDAR DATOS DEL IMPORTADOR

## Detalle del producto

Busca por Descripción, Nombre Científico o Código subpartida

Selecciona

Q BUSCAR

Producto

Nombre científico

Partida Arancelaria-Entidad:

Código Institucional (opcional)

Categoría de riesgo (opcional)

Lugar de Origen del Producto

Selecciona

Cantidad de envases

Tipo de envase

Selecciona

Variedad (opcional)

BUSCAR VARIEDAD

Peso Neto (en kg.)

Unidad de Medida de Peso

KILOGRAMO

ENVIAR

# Selección de producto

Planta, producto vegetal u otro

Detalle del producto

Busca por Descripción, Nombre Científico o Código subpartida

Descripción

banana

Q BUSCAR

DESCRIPCIÓN	NOMBRE CIENTÍFICO	SUBPARTIDA NACIONAL	CATEGORÍA RIESGO (CRF)
BANANA (CAVENDISH VALER Y), fruta fresca	Musa spp.	0803.90.11.00	03

# Cantidades y otros datos del producto

País

EEUU

GUAR

Planta,

PART

No hay

Destino

Datos d

Requis

ENVIAR

Busca por Descripción, Nombre Científico o Código subpartida

Descripción

BANANA (CAVENDISH VALERY), fruta fresca

x

Q BUSCAR

Producto

BANANA (CAVENDISH VALERY), fruta fresca

Nombre científico

Musa spp.

Partida Arancelaria-Entidad:

0803.90.11.00

Código Institucional (opcional)

Categoría de riesgo (opcional)

03

Lugar de Origen del Producto

PIURA

Cantidad de envases

960

Tipo de envase

CAJA(S)

Variedad (opcional)

BUSCAR VARIEDAD

Peso Neto (en kg.)

17414

Unidad de Medida de Peso

KILOGRAMO

Marca Distintiva (opcional)

**i** Nota:

El registro de la marca distintiva es obligatorio, solo cuando no cuente con ella dejar en blanco

GUARDAR PRODUCTO

CANCELAR

# Información del producto cargada

35

Planta, producto vegetal u otro

AGREGAR PRODUCTO

PARTIDA ARANCELARIA	NOMBRE COMÚN	NOMBRE CIENTÍFICO	CATEGORÍA DE RIESGO	CANTIDAD ENVASE	TIPO DE ENVASE	PESO NETO	UNIDAD MEDIDA
0803.90.11.00	BANANA (CAVENDISH VALERY), fruta fresca	Musa spp.	03	960	CAJA(S)	17414	KILOGRAMO

Resultados 1 - 1 de 1

Página 1

Resultados

10

## Importante:

Importante: Los productos deben contar con un mismo requisito fitosanitario caso contrario su expediente puede ser observado y solo se atenderá un producto. Consultar requisitos fitosanitarios en: [Ver aquí](#)

Si no encuentra requisitos fitosanitarios, remitir consulta al correo scv@senasa.gob.pe indicando la descripción del producto, uso destinado y país de destino. Los productos deben encontrarse en la misma Categoría de Riesgo (CRF) y el mismo uso destinado.

La Partida Arancelaria (Subpartida Nacional) debe coincidir con la declaración aduanera

Destino del producto

Datos de envío

Requisitos adjuntos

# Selección de destino del producto

## Destino del producto

Uso destinado

COMERCIALIZACION

¿Se realizará tránsito Internacional (paso por otro país) del producto?

Sí

No

País de destino

EEUU

Medio de Transporte

MARITIMO-

Punto de Salida

PUERTO DE PAITA, PIURA

Punto de Entrada

BOSTON

**GUARDAR DATOS DEL DESTINO**

### Información guardada

Tu información se guardó exitosamente.  
Para continuar con tu trámite, completa la información en las secciones faltantes

# Selección de datos de envío y lugar de inspección

## Datos de envío

Oficina de SENASA

PIURA

Tipo de Instalación

Certificada

No Certificada

Sección Instalaciones No certificadas

A) Planta Empacadora no Certificada

B) Instalacion del Exportador no Certificada

C) Puesto de Control (PC)

Lugar de inspección

PUESTO DE CONTROL

Fecha de inspección ⓘ

05/07/2024

Hora de inspección

13:00

### Nota

Según TUPA las solicitudes se presentan (incluyendo el pago) con mínimo 24 horas de anticipación, es posible que sea observada si la presenta después. Excepto cuando la atención sea a través del aeropuerto o PC.

El Horario de atención del servicio en SENASA es de 8.30 a 17.30 horas, las atenciones fuera de hora serán atendidas previa aprobación. Si hay más de cinco (05) solicitudes de inspección en una misma hora, la atención será brindada en función a la disponibilidad de Inspectores.

# Datos para inspección

El horario de atención del servicio en SENASA es de 8.30 a 17.30 horas, las atenciones fuera de hora serán atendidas previa aprobación. Si hay más de cinco (05) solicitudes de inspección en una misma hora, la atención será brindada en función a la disponibilidad de Inspectores.

## Datos para la inspección conjunta SENASA - SUNAT

CANAL ROJO  CANAL NARANJA  SIN CANAL ASIGNADO

Fecha probable de embarco ⓘ

09/07/2024

Fecha probable de desembarco ⓘ

11/07/2024

### **i** Nota

**Importante:** El traslado del inspector al lugar de inspección está a cargo del usuario.

**Mensaje de SUNAT:** A partir del 21/11/2016, con la vigencia del procedimiento específico de "Revisión de Cargas Congeladas, Refrigeradas, Frescas, con Cadena de Frío, durante las Acciones de Control" INTA-PE.02.04 (versión 1), usted podrá solicitar a través de la VUCE la revisión conjunta de SENASA y SUNAT (de mercancías perecibles) cuyas Declaraciones Aduaneras de Mercancías (DAM) han sido seleccionadas a canal rojo (por parte de SUNAT) y requieran inspección fitosanitaria (por parte de SENASA). Esta facilidad podrán solicitarla a fin que la referida revisión conjunta se realice ya sea en el local designado por el exportador o en el depósito temporal, y siempre que se haya numerado previamente la DAM.

Los detalles del procedimiento en mención los puede encontrar a través del siguiente link: Procedimiento SUNAT ([hacer click aquí](#))

### ✓ Información guardada

Tu información se guardó exitosamente.  
Para continuar con tu trámite, completa la información en las secciones faltantes

GUARDAR DATOS DEL ENVÍO

# Solicitud completa

## SNS022 (TUPA: CVE-01)

Certificado fitosanitario de exportación o reexportación de plantas y productos vegetales y Certificado de exportación de productos procesados e industrializados de origen vegetal.

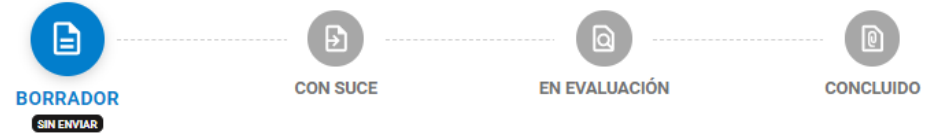

Datos de la solicitud	✓
Datos del solicitante	✓
Datos del importador	✓
Planta, producto vegetal u otro	✓
Destino del producto	✓
Datos de envío	✓
Requisitos adjuntos	✓

ENVIAR

# Solicitud enviada

## SNS022 (TUPA: CVE-01)

Certificado fitosanitario de exportación o reexportación de plantas y productos vegetales y Certificado de exportación de productos procesados e industrializados de origen vegetal.

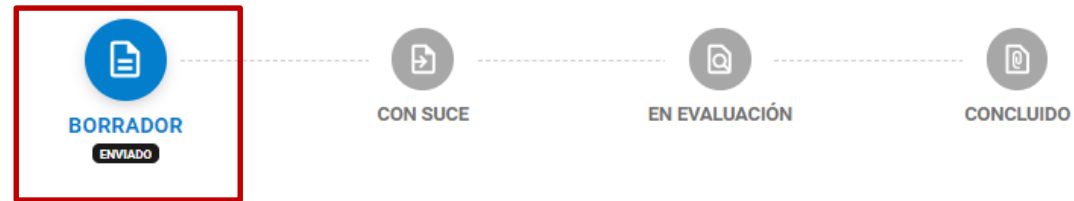

### Datos de la solicitud

Detalle de la Solicitud **Datos generales** Seguimiento Información sobre el trámite

Número de Borrador	Fecha de Registro	Fecha de Actualización	Versión
2024009858	02/07/2024 09:29	02/07/2024 09:50	1 - Vigente (Borrador)

GENERAR VISTA PREVIA

DESISTIR TRÁMITE

# Pago Electrónico

41

Inicio / Solicitudes / Mis solicitudes

## Mis solicitudes

Busca por Solicitud, SUCE, Expediente o Formato

Selecciona Ingresar número

Desde: 02-01-2024 Hasta: 02-07-2024

FORMATO	SOLICITUD	SUCE	EXPEDIENTE	ESTADO	DÍAS	FECHA
ITP003	2024009860			PENDIENTE DE ENVÍO A ENTIDAD		02/07/2024 10:05
DGM070	2024009859			PENDIENTE DE ENVÍO A ENTIDAD		02/07/2024 09:49
SNS022	2024009858			PENDIENTE DE PAGO POR EL USUARIO		02/07/2024 09:29

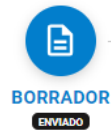

# Pago Electrónico en Buzón Electrónico

**BORRADOR**

ENVIADO

**CON SUCE****EN EVALUACIÓN****CONCLUIDO**

**INSTRUCCIONES DE PAGO**  
**VENTANILLA ÚNICA DE COMERCIO EXTERIOR (VUCE)**

Pagar:

CÓDIGO DE PAGO BANCARIO (CPB o CDA): 848246716195986600

FECHA DE EMISIÓN: 28/06/2024 20:16 VÁLIDO HASTA: 05/07/2024 00:00

Monto (S/): 117.00

CONCEPTO DE PAGO: 5N522: Certificado fitosanitario de exportación o Reexportación de plantas y productos vegetales y Certificado de exportación de productos procesados e industrializados de origen vegetal / TUPA: CV-E-01

RUC/DN: 2026296329 USUARIO: FARMINDUSTRIA S.A.  
SOLICITUD: 202409871 SUCE:

**PAGAR EN EFECTIVO - AGENCIAS BANCOS\***

- El Código de Pago Bancario (CPB) o Código de Documento Aduanero (CDA) puede ser cancelado en ventanilla de bancos autorizadas en efectivo, con cheque de gerencia o certificado. En caso de hacer el pago con cheque, este deberá ser cheque de gerencia a nombre de la "Superintendencia Nacional de Aduanas y de Administración Tributaria (SUNAT)".
- Atribúale a la agencia de los bancos habilitados de tu preferencia como BBVA, BCP, BIF y BANBIF. Los demás bancos se encuentran en proceso de verificación para el servicio.
- Indique que realizará un "Pago de Recaudación Aduanera a SUNAT ADUANAS" (No a VUCE no a la Entidad con el código de pago CPB/CDA).
- Recuerda que el monto y fecha máxima a pagar se encuentran en la parte superior de esta hoja.
- Importante verifica que el voucher o recibo muestre el código CPB o CDA y ¡justo!

**PAGAR VÍA PASARELA DE PAGOS ELECTRÓNICOS DE SUNAT - INTERNET \***

- Inicia sesión en el "Sistema de Pago Electrónico de Aduanas", en la siguiente ruta de la web de SUNAT: <https://www.sunat.gob.pe/si-ed/Boletines/SUNAT/01>
- Ingresa tu código de pago CPB o CDA y verifica el monto a pagar, realiza el pago y ¡listo!
- Los bancos autorizados para este servicio son: BBVA, BCP, Interbank, Scotiabank, Citibank, BIF y BANBIF.

\* Se encuentra sujeto a las condiciones del sistema de pago establecidas por la SUNAT - Aduanas.

## Datos de la solicitud

## Pagos

BORRADOR	SUCE	DR	CPB	MONTO	FECHA CADUCIDAD	ESTADO	FECHA OPERACIÓN	IMPRIMIR CPB
2024009858			848246716204086600	S/. 136.00	09/07/2024	PENDIENTE DE PAGO	-	

## Formas de Pago

### Presencial

Puedes realizar el pago en la ventanilla de los bancos autorizados. BCP Banco de Crédito del Perú, BBVA Banco Continental, BanBif Banco Interamericano de Finanzas, Banco Pichincha (Ex Banco Financiero).

En caso desee hacer el pago con cheque, este deberá ser cheque de gerencia a nombre de la Superintendencia Nacional de Aduanas y de Administración Tributaria (SUNAT).

Imprimir CPB (CDA) y seguir las instrucciones.

### Banca Online

Puede realizar el pago electrónico por internet utilizando el Servicio de Pago Electrónico de SUNAT, sus cuentas de los bancos BCP Banco de Crédito del Perú, BBVA Banco Continental, BanBif Banco Interamericano de Finanzas, Banco Pichincha (Ex Banco Financiero), Interbank, Scotiabank y Citibank.

Si no está asociado al servicio de pago electrónico de SUNAT puede iniciar su afiliación via web.

IR A PAGO ELECTRÓNICO

# Programación de Inspecciones

## Bandeja Programación de Inspecciones

Nueva bandeja para visualizar la **Programación de Inspecciones** para importación y exportación de productos vegetales, animales y otros artículos reglamentados.

**PROGRAMACIÓN DE INSPECCIONES**

Entidad: SEVUSA | Buscar por: Inspección | Oficina: SENAGA | Puerto de Callao

Solo mis expedientes | Estado de programación: Todos | Lugar Inspección: Todos | **Buscar**

< Diciembre 2021 >

Lugar de Inspección	Pendientes	Lunes 6	Martes 7	Miércoles 8	Jueves 9	Viernes 10	Sábado 11	Domingo 12
ALMACENERA GRAU S.A.	21000000549 Reprogramado							
ALMACENES DE DEPOSITO SA		21000000551 Programado (confirmado)	21000000554 Programado (confirmado) 21000000559 Programado (confirmado)	21000000579 Programado (confirmado) 21000000548 Programado (confirmado)				21000000534 (confirmado)
NEPTUNA S.A. (Villego)			21000000592 Programado (no programación)					

Los expedientes se encuentran ordenados por Lugar de Inspección y orden de atención.

# Documento Resolutivo

## SNS022 (TUPA: CVE-01)

Certificado fitosanitario de exportación o reexportación de plantas y productos vegetales y Certificado de exportación de productos procesados e industrializados de origen vegetal.

Tipo de Operador: Operador Económico Autorizado

Tipo de Atención: Preferencial

### Datos de la solicitud

### Documentos Resolutivos

NÚM. DE DOCUMENTO	TIPO	ADJUNTOS
2024001681	DETALLE DE DOCUMENTO RESOLUTIVO	<ul style="list-style-type: none"><li>__VUCE_HojaResumen_DR_2024001681__.pdf</li><li>Recibo de Ingreso-1.pdf</li><li>INFORME DE INSPECCION-2.pdf</li></ul>

#### Importante:

Si Ud. va a presentar el Documento Resolutivo (DR) adjunto en el despacho aduanero, deberá imprimir además, la Hoja Resumen por cada DR.

# Documento Resolutivo

MINISTERIO DE DESARROLLO AGRARIO Y RIEGO

## CERTIFICADO FITOSANITARIO PHYTOSANITARY CERTIFICATE

Document No: 202402553

Expedient: 240270008

N°

6LHQDRTKXG69

ORGANIZACIÓN DE PROTECCIÓN FITOSANITARIA DEL  
PLANT PROTECTION ORGANIZATION OF  
PERU  
A : ORGANIZACIÓN DE PROTECCIÓN FITOSANITARIA  
TO : PLANT PROTECTION ORGANIZATION  
DE(OF) : United States of America (USA)

DESCRIPCIÓN DEL ENVÍO - DESCRIPTION OF CONSIGNMENT		
Nombre y dirección del exportador - Name and address of exporter		
Nombre y dirección declarados del destinatario - Declared name and address of consignee		
CHIQUITA FRESH NORTH AMERICA LLC - DCOTA OFFICE CENTER 1855 GRIFFIN ROAD, SUITE C-436 FORT LAUDERDALE FL 33004-2275		
Cantidad declarada y nombre del Producto - Declared quantity and name of product	Nombre botánico de las plantas - Botanical name of plants	
17,414.400 KG - BANANA (CAVENDISH VALERY), fresh fruit	Musa spp.	
Número y descripción de bultos - Number and description of packages	Marcas distintivas - Distinguishing marks	
960 BOXES	-----	
Lugar de Origen - Place of Origin	Medios de transporte declarados Declared means of conveyance	Punto de entrada declarado - Declared point of entry
PIURA-PERU	MARITIME	WILMINGTON

Por la presente se certifica que las plantas, productos vegetales y otros artículos reglamentados descritos aquí se han inspeccionado y/o sometido a ensayo de acuerdo con los procedimientos oficiales adecuados y se considera que están libres de las plagas cuarentenarias especificadas por la parte contratante importadora y que cumplen los requisitos fitosanitarios vigentes de la parte contratante importadora, incluidos los relativos a las plagas no cuarentenadas reglamentarias.

This is to certify that plants, plant products or other regulated articles described herein have been inspected and/or tested according to appropriate official procedures and are considered to be free from the quarantine pest specified by the importing contracting party and to conform with the current phytosanitary requirements of the importing contracting party, including those for regulated non quarantine pests.

TRATAMIENTO DE DESINFESTACIÓN Y/O DESINFECTACIÓN - DISINFESTATION AND/OR DISINFECTION TREATMENT	
Fecha - Date	Tratamiento - Treatment
Producto químico (ingrediente activo) - Chemical product (active ingredient)	Concentración - Concentration
Duración y temperatura - Duration and temperature	Información adicional - Additional information

El titular es responsable de cautelar la integridad del documento. Quedando prohibida su comercialización, alteración, adulteración, falsificación o cualquier enmendadura que se efectúe en su contenido. El SENASA se reserva el derecho de iniciar las acciones civiles o penales que correspondan.

DECLARACIÓN ADICIONAL - ADDITIONAL DECLARATION  
"EL CONTENEDOR MARÍTIMO, FUE CARGADO Y PROCEDE DE ÁREAS DONDE LA PLAGA FOC R4T HA SIDO DETERMINADO POR ENCUESTA COMO AUSENTE".

TIPO DE OPERADOR	TIPO DE ATENCIÓN
Operador Económico Autorizado	Preferencial

EXPEDIENTE N°	INFORME DE INSPECCIÓN PARA LA CERTIFICACIÓN DE PLANTAS, PRODUCTOS VEGETALES Y OTROS ARTÍCULOS REGLAMENTADOS PARA LA EXPORTACIÓN O REEXPORTACIÓN	N° 000001096867				
PARTE I DATOS DEL EXPORTADOR / IMPORTADOR						
a. Nombre / Razón Social y Dirección del Exportador FARMINDUSTRIA S.A.		b. Nombre / Razón Social y Dirección del Importador MITSUBISHI CORPORATION GUATEMALA				
JRMARISCAL MILLER NRO. 2151 URB. LOBATON LIMA - LIMA - LINCE						
PARTE II LUGAR/INSTALACION DONDE SE REALIZA LA INSPECCION						
a. Planta de Tratamiento y Empaque (P. T. E.)	b. Planta Empacadora (P. E.)	c. Planta Tratamiento (P. T.)				
<input type="checkbox"/>	<input checked="" type="checkbox"/>	<input type="checkbox"/>				
d. Almacén / Puesto de Control	e. Centr. de Inspección (C. I.)					
<input checked="" type="checkbox"/>	<input type="checkbox"/>					
1. Nombre / Razón Social		2. Dirección				
PUESTO DE CONTROL						
3. Fecha de Inspección 31/05/2024	4. Hora de Inspección 02:00:00	5. Fecha de Embarque 31/05/2024	6. Fecha de Desembarque 12/06/2024			
7. Uso destinado CONSUMO	8. País de origen (reexportación)	9. País de destino GUATEMALA				
10. Medio de Transporte TERRESTRE	11. Puesto de control de salida PCT (NAPARI)	12. Punto de llegada PUERTO DE GUATEMALA				
PARTE III DATOS DE LA PLANTA, PRODUCTO VEGETAL O PRODUCTO REGLAMENTADO						
1. Nombre Común	2. Variedad / Cultivar	3. Nombre científico	4. Departamento de origen			
UVA, fruta fresca	FLAME SEEDLESS	Vitis vinifera	ANCASH			
5. Cantidad	6. Tipo de envase	7. Peso / envase (Kg)	8. Peso neto (Kg)	9. Marca distintiva	10. Categoría de Riesgo	
1	1000 CAJA(S)		1000,000		03	
11. Datos del Lugar de Producción (LP)				Con Guía de Remisión (GDR)	Sin Guía de Remisión (GDR)	
<input type="checkbox"/>	<input type="checkbox"/>	<input type="checkbox"/>	<input type="checkbox"/>	<input type="checkbox"/>	<input type="checkbox"/>	
Código del LP	N° Certificado	N° GDR	Cantidad / Tipo de envase	Peso (TM)		
18. Observación						
null						
PARTE IV DATOS DEL DESTINO DEL PRODUCTO (cuando es inspeccionado en un Centro de Inspección autorizado)						
SEDE		a. Planta de Tratamiento y Empaque (PTE) <input type="checkbox"/>				b. Planta Empacadora (PE) <input type="checkbox"/>
1. Nombre / Razón Social		2. Dirección				
3. Fecha y hora de salida		4. Fecha y hora de llegada				

SERVICIO NACIONAL DE SANIDAD AGRARIA	
RUC 20131373075	
SENASA - WEB	
AV. La Molina Nro. 1915, Lima - Lima - La Molina	
Expediente:	240060000001
Recibo N°:	240060000001
RUC Usuario:	20262996329
Usuario:	FARMINDUSTRIA S.A.
JR. MARISCAL MILLER NRO. 2151 URB. LOBATON LIMA - LIMA - LINCE	
SERVICIO	VALOR
Certificado Fitosanitario de exportación o reexportación de plantas, productos vegetales y otros artículos reglamentados en el comercio	45,00
Inspección Fitosanitaria de Exportación	72,00
Monto a Pagar Total	117,00
Monto Pagado por el usuario	117,00

# Mesa de ayuda VUCE

Ante cualquier duda o problema contacte a:

**CanalVucePeru**  
@CanalVucePeru · 1,56 K suscriptores · 45 videos  
Ventanilla Única de Comercio Exterior - Perú >  
vuce.gob.pe  
Suscribirse

Inicio Videos Listas

Para ti

- Módulos de gestión E- PYMEX (4:53)
- Registro sanitario de alimentos de DIGESA en la VUCE (4:47)
- Revisar si está Homologado (2:47)
- Pagos presenciales o electrónicos de telecomunicaciones del MTC en la VUCE (7:6 K visualizaciones · hace 3 años)

Videos ▶ Reproducir todo

- Registro sanitario de alimentos de DIGESA en la... (4:47)
- Permiso de internamiento de equipos y aparatos de... (2:47)
- Perú hacia el mundo: Interoperabilidad de... (3:07)
- Tutorial sobre consultas técnicas en la VUCE, buzón... (3:54)
- Portal de Monitoreo PENX (4:39)
- Notificación Sanitaria Obligatoria de productos... (4:14)

Mesa de Ayuda 24\*7  
207-1510 / 713-4646  
vuceayuda@mincetur.gob.pe

Ministerio de Comercio Exterior y Turismo  
vuce.gob.pe

Nosotros Normatividad Servicios Red informativa Canal de aprendizaje Proyecto Vuce 2.0 Ingresar a la VUCE

CANAL DE APRENDIZAJE

Inicio > Canal de aprendizaje

## CAPACITACIONES

La Ventanilla Única de Comercio Exterior pone a su disposición un programa de capacitación sobre el uso de sus módulos tanto en Lima como en Regiones. Para visualizar las capacitaciones disponibles seleccione un componente y a continuación una región del mapa.

Mercancías Restringidas

Seminarios virtuales Miércoles del exportador

# Preguntas y respuestas

**Miguel Espinoza**

[mespinoza@mincetur.gob.pe](mailto:mespinoza@mincetur.gob.pe)

