



# Webinar Exportador

**Juan Vivanco Siguas**

Especialista de la División de Procesos de Salida y Tránsito - INDIA



2021

Seminarios Virtuales Especializados

# Emprende exportador: requisitos y procedimiento aduanero

29 de setiembre de 2021

Lima, Perú

# Emprende exportador: requisitos y procedimiento aduanero

29 de Setiembre del 2021

EXPOSITOR: Ing. Juan Vivanco Siguas

Especialista de la División de Procesos de Salida y Tránsito  
- INDIA



# AGENDA



1. Base Legal
2. Datos relevantes de la DAM de exportación
3. Proceso de despacho de exportación
4. Preguntas

# BASE LEGAL



## 1. Ley General de Aduanas aprobado

Decreto Legislativo N° 1053, publicado el 27.06.2008

Vigencia: parcial 28.06.2008 plena 01.10.2010

## 2. Reglamento de la Ley General de Aduanas

Decreto Supremo N° 010-2009-EF, publicado el 16.01.2009

Vigencia: parcial 17.03.2009 plena 01.10.2010

# DEFINICIÓN Y DOCUMENTOS SUSTENTATORIOS

La **exportación definitiva** es el régimen aduanero que permite la salida del territorio aduanero de las mercancías nacionales o nacionalizadas para su uso o consumo definitivo en el exterior. No está afecta a tributo alguno.

## DOCUMENTOS QUE SUSTENTAN LA DECLARACIÓN



1. **Procedimiento General “EXPORTACION DEFINITIVA” DESPA-PG-02 (versión 7)**  
Resolución de Superintendencia N° 024 -2020/SUNAT, publicado el 30.01.2020  
**Vigencia:**
  - a) 31/01/2020: IA Paita.
  - b) 28/02/2020: IAAP, IA Chiclayo, IA Iquitos e IA Tumbes.
  - c) 30/06/2020: IA Puno e IA Tacna.
  - d) 31/07/2020: IAMC y demás aduanas.
2. **Procedimiento Especifico “DESPACHO SIMPLIFICADO DE EXPORTACION” DESPA-PE.02.01 (v.4)**  
RSNAA N° 0162-2011-/SUNAT-A, **Vigencia:** 25/05/2011
3. **Procedimiento Especifico “Despacho Simplificado Web de Exportación” DESPA-PE.02.03 (v.2)**  
Resolución de Superintendencia N°.174-2020/SUNAT. **Vigencia:** 11.10.2020
4. **Procedimiento Especifico “Exportación con Fines Comerciales a través del Servicio Postal” DESPA.PE.13.01 (v. 1) “Exporta Fácil”.**  
RSNAA-0341-2007. **Vigencia:** 19/06/2007

# Nuevo proceso de exportación digital

Virtualizar los procesos de salida de mercancías y mejorar la seguridad de la cadena logística

FACTURA  
ELECTRÓNICA

INFORMACIÓN  
ANTICIPADA

PROMOVER  
EMBARQUE  
DIRECTO

NUEVO  
MODELO  
CONTROL

NUEVO MODELO  
DE  
REGULARIZACIÓN



© Can Stock Photo - csp1769352

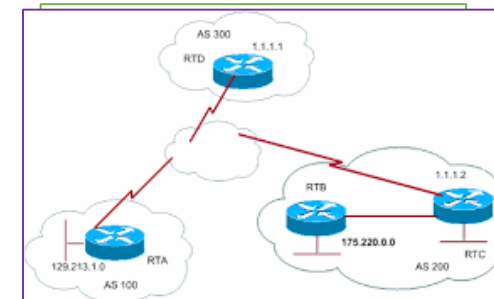

FORMATOS  
ELECTRÓNICOS

DISPOSITIVOS MÓVILES

VUCE

MANDATO  
ELECTRÓNICO

NOTIFICACIONES  
ELECTRÓNICAS

# DATOS RELEVANTES DE LA DAM DE EXPORTACIÓN

## Tipo de Despacho

- 01-Normal
- 02-Exportación definitiva de bienes a empresas que presten el servicio de transporte internacional (Ley 28462)
- 03-Exportación definitiva de combustibles para extracción de recursos hidrobiológicos altamente migratorios (Ley 28965)

## Tipo de Embarque

- 1 Local del Exportador
- 2 Depósito Temporal
- 3 Lugar Designado por la Administración Aduanera

## Forma de Embarque

- Normal (Contenedores y bultos)
- Tubería
- Faja
- Cable

## Mercancía Especial

- Radioactivas
- Corrosivas, Infecciosas, Tóxicas
- Animales vivos
- Inflamables
- Explosivos
- Maquinaria de Gran Peso y Volumen
- Cadena de Frío (NO SINI)
- Granel
- Otros

## Solicitudes de generación automática

- Reconocimiento Físico en el Local del Exportador
- Del lugar designado por la administración aduanera



# PROCESO DE DESPACHO DE EXPORTACIÓN



## Transmisiones

### OPERADORES RESPONSABLES DE LA TRANSMISIÓN

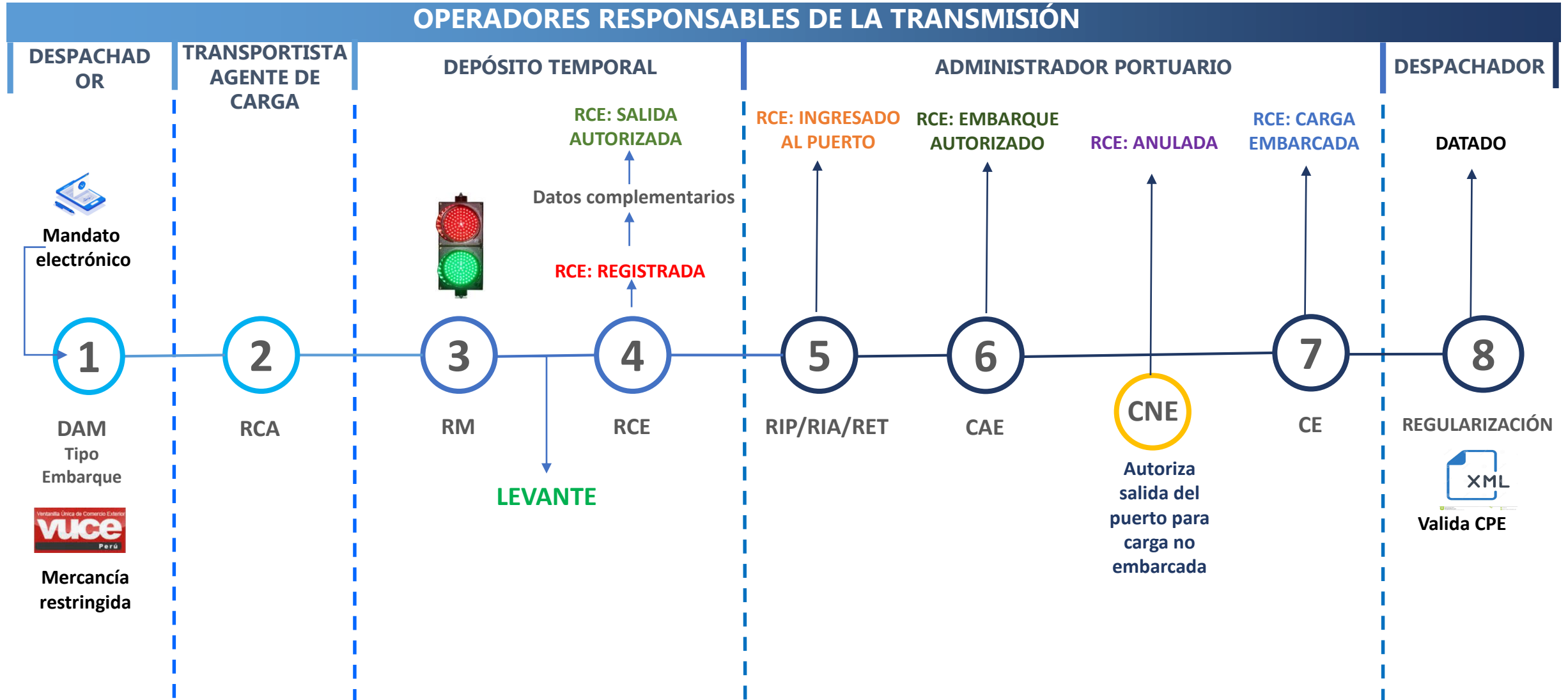

# PROCESO DE DESPACHO DE EXPORTACIÓN



## De concentrado de minerales metalíferos

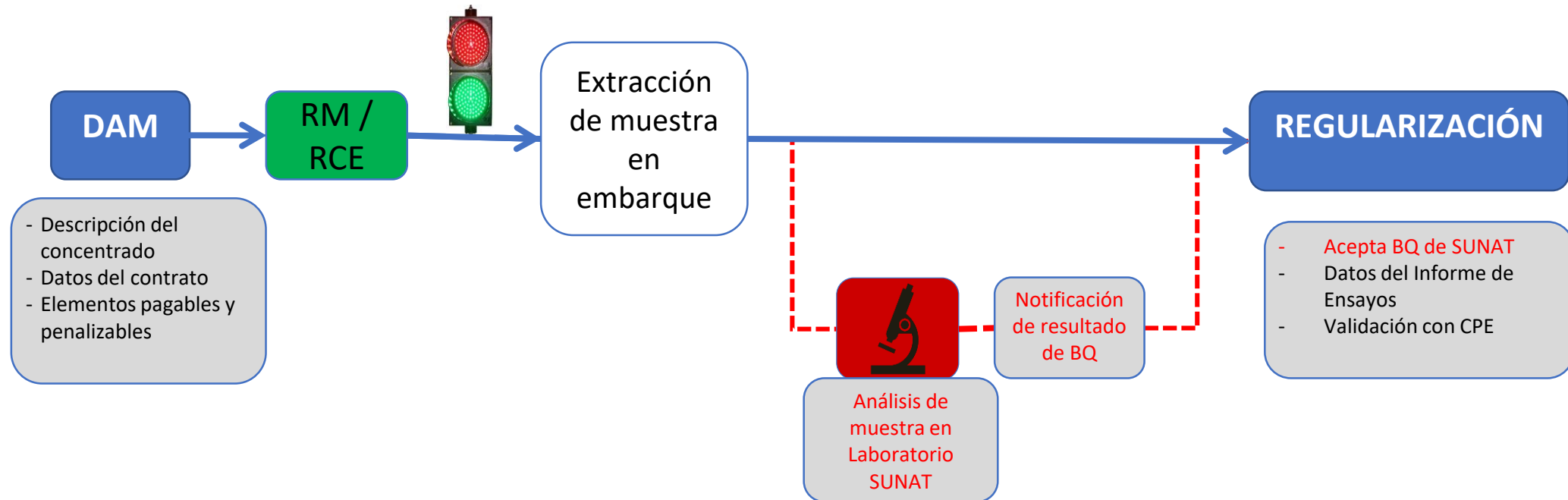

# PROCESO DE DESPACHO DE EXPORTACIÓN



## Declaración del comprobante de pago

### Factura o boleta electrónica:

Debe ser consignado antes de la regularización

### Nota de débito o crédito electrónica:

Debe ser consignado dentro de los siguientes 15 días de emitido

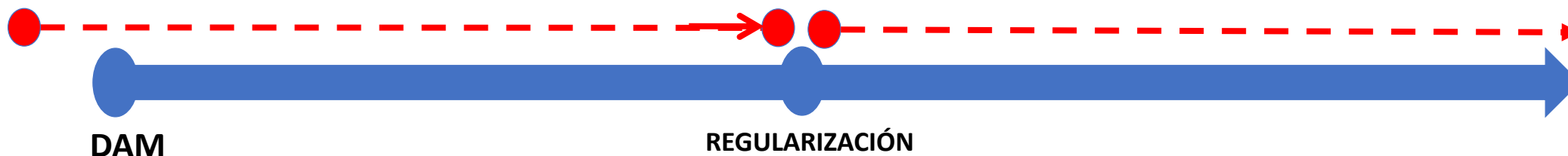

### Casos excepcionales:

- **Comprobantes de pago de contingencia**  
En estos casos se **DIGITALIZARÁ** el documento y se adjuntará a la DAM
- **Declaración Jurada**  
Se reemplaza por un indicador en la DAM. **“Obligado a emitir comprobante de pago”**



Transmisiones del proceso de despacho aduanero



Emisión del Comprobante de Pago Electrónico

# PROCESO DE DESPACHO DE EXPORTACIÓN



## Rectificación y anulación de la DAM

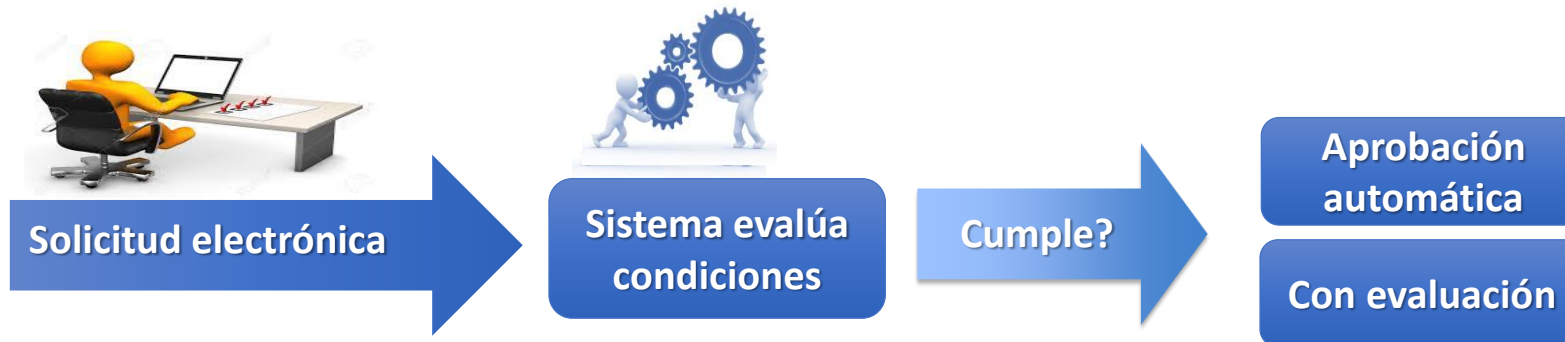

### CONDICIÓN PARA LA APROBACIÓN LA RECTIFICACIÓN:

Se encuentra publicada en el anexo II del procedimiento del régimen de exportación definitiva versión 7.

### CONDICIÓN PARA LA APROBACIÓN DE LA ANULACIÓN:

Se puede solicitar la anulación de la declaración, excepto si la DAM cuenta con:

- ✓ acción de control extraordinario vigente,
- ✓ autorización de embarque,
- ✓ solicitud electrónica pendiente de evaluación o
- ✓ canal de control rojo sin diligencia, cuando la mercancía haya sido puesta a disposición de la autoridad aduanera en el depósito temporal.

**La solicitud de anulación es de aprobación automática, excepto si la declaración se encuentra regularizada, en cuyo caso es con evaluación previa.**

# PROCESO DE DESPACHO DE EXPORTACIÓN



## Regularización de DAM

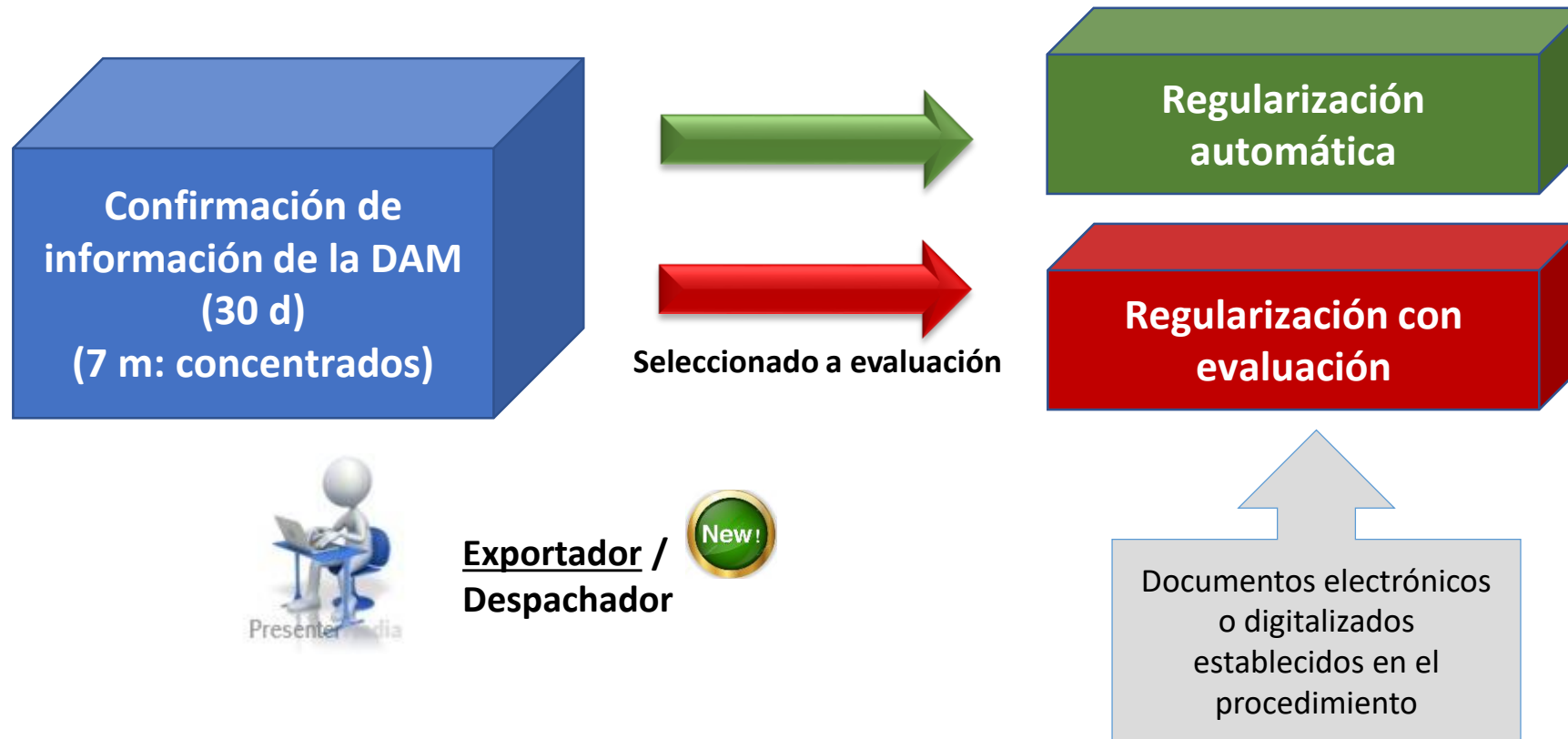

## Tiempos total de liberación de mercancías de exportación definitiva (TTLME)



(\*) Medición Julio-Diciembre 2020 con plataforma SDA

Fuente OGCA



# PREGUNTAS

---



[www.sunat.gob.pe](http://www.sunat.gob.pe)

 SUNAT  SUNAToficial  @SUNAToficial  SUNAT

